



GOBIERNO DEL ESTADO
DE OAXACA



RESULTADOS GENERALES

HOSPITAL DE LA NIÑEZ OAXAQUEÑA

El Hospital de la niñez Oaxaqueña otorga atención médica de alta especialidad pediátrica para atender las necesidades de la población de infantes y jóvenes menores de 18 años en el Estado de Oaxaca. Entre los servicios que se otorgaron se encuentra la atención en consulta externa, para lo cual se cuenta con 29 especialidades, de las cuales 19 son médicas y 10 quirúrgicas.

En el periodo comprendido de enero a junio de 2020, se brindaron 6,742 estudios de laboratorio y gabinete.

En el área de hospitalización durante los dos trimestres de 2020 se efectuaron 2,989 egresos hospitalarios y se aplicaron 1,799 quimioterapias.

Otro de los servicios de gran importancia es la atención en urgencias, contando con 12 espacios disponibles para proporcionar el servicio satisfactoriamente a los pacientes que ameriten hospitalización o críticamente enfermos enviados de todo el sistema de salud del Estado, y también pacientes que acuden en forma espontánea o enviados por médicos particulares, la cantidad de atenciones brindadas en el primer trimestre de 2020, fue de 2,195 atenciones.

Laboratorio y Gabinete: se cuentan con un laboratorio clínico, con bacteriología, laboratorio de genética, y se efectúan estudios de histopatología. Durante el año se han efectuado 150,162 estudios de laboratorio clínico.

Cirugías y otros procedimientos 699; consulta externa especializada 9,999 y quimioterapias administradas 1,799, número de atención médica fortalecida 1.

Gobierno del Estado de Oaxaca
UR: 523 - HOSPITAL DE LA NIÑEZ OAXAQUEÑA
 Estado de Situación Financiera
 Del 1° de enero al 30 de junio de 2020 y 2019
 (Pesos)



Gobierno del Estado

CONCEPTO	EJERCICIO FISCAL 2020	EJERCICIO FISCAL 2019	CONCEPTO	EJERCICIO FISCAL 2020	EJERCICIO FISCAL 2019
ACTIVO			PASIVO		
ACTIVO CIRCULANTE			PASIVO CIRCULANTE		
EFFECTIVO Y EQUIVALENTES	19,009,591	41,726,512	CUENTAS POR PAGAR A CORTO PLAZO	62,581,830	63,709,584
DERECHOS A RECIBIR EFECTIVO O EQUIVALENTES	76,952,293	65,201,635	Total de PASIVO CIRCULANTE	62,581,830	63,709,584
DERECHOS A RECIBIR BIENES O SERVICIOS	1,839,176	0	PASIVO NO CIRCULANTE		
Total de ACTIVO CIRCULANTE	97,801,060	106,928,147	CUENTAS POR PAGAR A LARGO PLAZO	124,605	124,605
ACTIVO NO CIRCULANTE			Total de PASIVO NO CIRCULANTE	62,706,435	63,834,189
BIENES INMUEBLES, INFRAESTRUCTURA Y CONSTRUCCIONES	43,776,208	33,776,208	TOTAL PASIVO		
EN PROCESO			HACIENDA PÚBLICA/PATRIMONIO		
BIENES MUEBLES	37,063,237	36,013,650	HACIENDA PÚBLICA/PATRIMONIO CONTRIBUIDO		
DEPRECIACION, DETERIORO Y ARMORTIZACION ACUMULADA	-12,832,310	-4,048,672	DONACIONES DE CAPITAL	329,063	230,560
DE BIENES			ACTUALIZACION DE LA HACIENDA PÚBLICA/PATRIMONIO	-9,013,982	-9,013,982
Total de ACTIVO NO CIRCULANTE	68,007,135	65,741,186	Total de HACIENDA PÚBLICA/PATRIMONIO CONTRIBUIDO	-8,684,920	-8,783,422
TOTAL DE ACTIVOS	165,808,196	172,669,333	HACIENDA PÚBLICA/PATRIMONIO GENERADO		
			RESULTADOS DE EJERCICIO (AHORRO/ DESAHORRO)	0	0
			RESULTADOS DE EJERCICIOS ANTERIORES	80,445,488	99,689,607
			REVALUOS	-2,511,907	-2,511,907
			Total de HACIENDA PÚBLICA/PATRIMONIO GENERADO	77,933,581	97,177,700
			Resultados del Ejercicio (Ahorro/Desahorro)	69,246,662	88,394,277
			Total de Pasivo y Patrimonio/Hacienda Pública	35,853,099	20,440,866
				165,808,196	172,669,333

JEFE DEL DEPTO. DE RECURSOS FINANCIEROS Y MATERIALES

L.C.P. JUAN ESTEVA WALDWIESO

Lugar y fecha de generación: Reyes Manterón, Oaxaca a 12 de JULIO de 2020

Responsabilidad del emisor:
DIRECTOR GENERAL

L.C.P. FIDEL CABRERA VELÁSQUEZ

HOSPITAL DE LA NIÑEZ OAXAQUEÑA
 DR. DANIEL ROSENTHAL GARRER

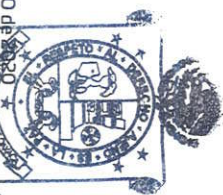

2016-2022

Gobierno del Estado de Oaxaca
 UR: 523 - HOSPITAL DE LA NIÑEZ OAXAQUENA
 Estado de Actividades
 Del 1° de enero al 30 de junio de 2020 y 2019
 (Pesos)



CONCEPTO	EJERCICIO FISCAL 2020	EJERCICIO FISCAL 2019	CONCEPTO	EJERCICIO FISCAL 2020	EJERCICIO FISCAL 2019
INGRESOS Y OTROS BENEFICIOS			CASTOS Y OTRAS PERDIDAS		
PARTICIPACIONES, APORTACIONES, CONVENIOS, INCENTIVOS DERIVADOS DE LA COLABORACION FISCAL, FONDOS DIS	59,744,390	56,057,491	TRANSFERENCIAS, ASIGNACIONES, SUBSIDIOS Y OTRAS AYUDAS	23,254,521	31,567,953
TRANSFERENCIAS, ASIGNACIONES, SUBSIDIOS Y SUBVENCI	59,744,390	56,057,491	TRANSFERENCIAS INTERNAS Y ASIGNACIONES AL SECTOR PUBLICO	23,254,521	31,567,953
ONAS Y PENSIONES Y JUBILACIONES			OTROS GASTOS Y PERDIDAS EXTRAORDINARIAS	2,636,769	4,048,672
TOTAL DE INGRESOS Y OTROS BENEFICIOS	59,744,390	56,057,491	ESTIMACIONES, DEPRECIACIONES, DETERIOROS, OBSOLESCENCIA Y AMORTIZACIONES	2,636,769	4,048,672
			TOTAL DE GASTOS Y OTRAS PERDIDAS	25,891,290	35,616,625
			AHORRO NETO DEL EJERCICIO	33,853,099	20,440,866

JEFE DEL DEPTO. DE RECURSOS FINANCIEROS Y MATERIALES

L.C.P. JUAN ESTEVA VALDIVIESO

Lugar y fecha de generación: Reyes Manterón, Oaxaca a 12 de JULIO del 2020

2020

Responsabilidad del emisor:
DIRECTOR GENERAL

L.C.P. FIDEL CABRERA VELASQUEZ

HOSPITAL DE LA NIÑEZ OAXAQUENA

DR. DANIEL ROSENTHAL GARBER

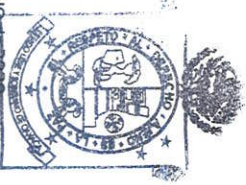

Concepto	Hacienda Pública/ Patrimonio			Ajustes por Cambios de Valor	Total
	Contribuido	Generado	Del Ejercicio		
Patrimonio Neto Inicial Ajustado del Ejercicio	-8,967,257	0	0	0	-8,967,257
DONACIONES DE CAPITAL	46,725	0	0	0	46,725
ACTUALIZACIONES DEL PATRIMONIO	-9,013,982	0	0	0	-9,013,982
Variaciones de la Hacienda Pública / Patrimonio Neto del Ejercicio	0	0	99,813,176	0	99,813,176
REVALUOS	0	0	-2,511,907	0	-2,511,907
RESULTADOS DE EJERCICIOS ANTERIORES	0	0	82,333,334	0	82,333,334
RESULTADOS DEL EJERCICIO (AHORRO/ DESAHORRO)	0	0	19,991,748	0	19,991,748
Hacienda Pública / Patrimonio Neto Final del Ejercicio 2019	-8,967,257	0	99,813,176	0	90,845,918
Cambios en la Hacienda Pública / Patrimonio Neto del Ejercicio 2020	-8,693,419	0	0	0	-8,693,419
DONACIONES DE CAPITAL	320,564	0	0	0	320,564
ACTUALIZACIONES DEL PATRIMONIO	-9,013,982	0	0	0	-9,013,982
Variaciones de la Hacienda Pública / Patrimonio Neto del Ejercicio	0	0	86,975,081	0	86,975,081
REVALUOS	0	0	-2,511,907	0	-2,511,907
RESULTADOS DE EJERCICIOS ANTERIORES	0	0	99,689,607	0	99,689,607
RESULTADOS DEL EJERCICIO (AHORRO/ DESAHORRO)	0	0	-10,202,619	0	-10,202,619
Saldo Neto en la Hacienda Pública / Patrimonio 2020	-8,693,419	0	86,975,081	0	78,281,662

Bajo protesta de decir verdad declaramos que los estados financieros y materiales

de la Hacienda Pública del Hospital de la Niñez Oaxaqueña, Oaxaca a 12 de JULIO de 2022, son verdaderos y responsables de la información que se presenta en los mismos.

Reyes Mantecón, Oaxaca a 12 de JULIO de 2022

L.C.P. JUAN ESTEVA VALDIVIESO

M.A. FIDEL CABRERA VELASQUEZ

Página 1/1

HOSPITAL DE LA NIÑEZ OAXAQUEÑA

DR. DANIEL ROSENTHAL CARBER



DIRECTOR GENERAL

Cuenta de la Hacienda Pública Estatal 2020
 Gobierno del Estado de Oaxaca
 UR: 523 - HOSPITAL DE LA NIÑEZ OAXAQUEÑA
 Estado de Cambios en la Situación Financiera
 Del 1° de enero al 30 de junio de 2020 y 2019
 (Pesos)



CONCEPTO	ORIGEN	APLICACIÓN	CONCEPTO	ORIGEN	APLICACIÓN
ACTIVO	31,500,559	24,639,421	PASIVO	0	1,127,754
ACTIVO CIRCULANTE	22,716,921	13,589,834	PASIVO CIRCULANTE	0	1,127,754
EFFECTIVO Y EQUIVALENTES	22,716,921	0	CUENTAS POR PAGAR A CORTO PLAZO	0	1,127,754
DERECHOS A RECIBIR EFFECTIVO O EQUIVALENTES	0	11,750,658	PASIVO NO CIRCULANTE	0	0
DERECHOS A RECIBIR BIENES O SERVICIOS	0	1,839,176	CUENTAS POR PAGAR A LARGO PLAZO	0	0
ACTIVO NO CIRCULANTE	8,783,638	11,049,587	HACIENDA PÚBLICA/PATRIMONIO	98,503	19,244,118
BIENES INMUEBLES, INFRAESTRUCTURA Y CONSTRUCCIONES EN PROCESO	0	10,000,000	HACIENDA PÚBLICA/PATRIMONIO CONTRIBUIDO	98,503	0
BIENES MUEBLES	0	1,049,587	DONACIONES DE CAPITAL	98,503	0
DEPRECIACIÓN, DETERIORO Y ARMORTIZACIÓN ACUMULADA DE BIENES	8,783,638	0	ACTUALIZACIÓN DE LA HACIENDA PÚBLICA/PATRIMONIO	0	0
			HACIENDA PÚBLICA/PATRIMONIO GENERADO	0	19,244,118
			RESULTADOS DE EJERCICIO (AHORRO/DESAHORRO)	0	0
			RESULTADOS DE EJERCICIOS ANTERIORES	0	19,244,118
			REVALUOS	0	0
			RESULTADOS DEL EJERCICIO (AHORRO/DESAHORRO)	3,686,899	0
			TOTALES	3,785,401	20,371,873

JEFE DEL DEPTO. DE RECURSOS FINANCIEROS Y MATERIALES

L.C.P. JUAN ESTEVA VALDIVIESO

Lugar y fecha de generación: Reyes Manzanillo, Oaxaca, a 12 de JULIO de 2020

L.C.P. FIDEL CABRERA VELÁSQUEZ

Subdirector Administrativo

HOSPITAL DE LA NIÑEZ OAXAQUEÑA

DR. DANIEL ROSENTHAL GARBER

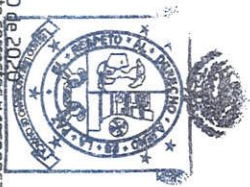

DIRECTOR GENERAL



GOBIERNO DEL ESTADO
DE OAXACA

Oaxaca



HNO
Hospital de la Niñez
Oaxaqueña

Estado de Flujos de Efectivo

HOSPITAL DE LA NIÑEZ OAXAQUEÑA		
DEL 1 de enero al 30 de junio 2020 y 2019		
Concepto	2020	2019
Flujos de Efectivo de las Actividades de Operación		
Origen	66,368,726	74,438,136
Impuestos	0	0
Cuotas y Aportaciones de Seguridad Social	0	0
Contribuciones de Mejoras	0	0
Derechos	0	0
Productos	0	0
Aprovechamientos	0	0
Ingresos por Venta de Bienes y Prestación de Servicios	0	0
Participaciones, Aportaciones, Convenios, Incentivos Derivados de la Colaboración Fiscal y Fondos Distintos de Aportaciones	0	0
Transferencias, Asignaciones, Subsidios y Subvenciones, y Pensiones y Jubilaciones	59,744,390	82,825,440
Otros Orígenes de Operación	6,624,336	-8,387,304
Aplicación	37,299,042	68,649,950
Servicios Personales	0	0
Materiales y Suministros	0	0
Servicios Generales	0	0
Transferencias Internas y Asignaciones al Sector Público	23,254,521	83,633,042
Transferencias al resto del Sector Público	0	0
Subsidios y Subvenciones	0	0
Ayudas Sociales	0	0
Pensiones y Jubilaciones	0	0
Transferencias a Fideicomisos, Mandatos y Contratos Análogos	0	0
Transferencias a la Seguridad Social	0	0
Donativos	0	0
Transferencias al Exterior	0	0
Participaciones	0	0
Aportaciones	0	0
Convenios	0	0
Otras Aplicaciones de Operación	14,044,520	-14,983,092
Flujos Netos de Efectivo por Actividades de Operación	29,069,685	5,788,186
Flujos de Efectivo de las Actividades de Inversión		
Origen	0	0
Bienes Inmuebles, Infraestructura y Construcciones en Proceso	0	0
Bienes Muebles	0	0
Otros Orígenes de Inversión	0	0
Aplicación	20,000,000	7,652,472
Bienes Inmuebles, Infraestructura y Construcciones en Proceso	20,000,000	0
Bienes Muebles	0	7,652,472
Otras Aplicaciones de Inversión	0	0
Flujos Netos de Efectivo por Actividades de Inversión	-20,000,000	-7,652,472
Flujo de Efectivo de las Actividades de Financiamiento		
Origen	0	0
Endeudamiento Neto	0	0
Interno	0	0
Externo	0	0
Otros Orígenes de Financiamiento	0	0
Aplicación	0	0
Servicios de la Deuda	0	0
Interno	0	0
Externo	0	0
Otras Aplicaciones de Financiamiento	0	0
Flujos Netos de Efectivo por Actividades de Financiamiento	0	0
Incremento/Disminución Neta en el Efectivo y Equivalentes al Efectivo	9,069,685	-1,864,286
Efectivo y Equivalentes al Efectivo al Inicio del Ejercicio	9,939,906	11,804,192
Efectivo y Equivalentes al Efectivo al Final del Ejercicio	19,009,591	9,939,906

Bajo protesta de decir verdad declaramos que los Estados Financieros y sus Notas son razonablemente correctos y responsabilidad del emisor.

L.C.P. FIDEL CABRERA VELAZQUEZ

SUBDIRECTOR ADMINISTRATIVO



2016-2022

HOSPITAL
DE LA NIÑEZ
OAXAQUEÑA

DR. DANIEL ROSENTHAL GARBER

DIRECTOR GENERAL

"Segundo Informe Trimestral Enero - Junio del Ejercicio 2020"

Cuenta de la Hacienda Pública Estatal 2020
 Gobierno del Estado de Oaxaca
 UR: 523 - HOSPITAL DE LA NIÑEZ OAXAQUEÑA
 Estado Analítico del Activo
 Del 1° de enero al 30 de junio de 2020
 (Pesos)

Oaxaca



DESCRIPCION	SALDO INICIAL	PERIODO	ABONOS	SALDO FINAL	FLUJO
ACTIVO					
ACTIVO CIRCULANTE	74,586,855	100,667,374	77,553,169	97,801,060	23,114,205
EFFECTIVO Y EQUIVALENTES	9,939,906	79,262,476	70,192,792	19,009,591	9,069,685
DERECHOS A RECIBIR EFFECTIVO O EQUIVALENTES	64,746,949	19,565,722	7,360,378	76,952,293	12,205,344
DERECHOS A RECIBIR BIENES O SERVICIOS	---	1,839,176	---	1,839,176	1,839,176
ACTIVO NO CIRCULANTE	59,634,321	60,959,583	52,636,769	68,007,135	8,322,814
BIENES INMUEBLES, INFRAESTRUCTURA Y CONSTRUCCIONES EN PROCESO	33,776,208	60,000,000	50,000,000	43,776,208	10,000,000
BIENES MUEBLES	36,103,654	959,583	---	37,063,237	959,583
DEPRECIACION, DETERIORO Y ARMORTIZACION ACUMULADA DE BIENES	-10,195,540	---	2,636,769	-12,832,310	2,636,769
TOTAL ACTIVO	134,371,177	161,626,958	130,189,939	165,808,196	31,437,019

JEFE DEL DEPTO. DE RECURSOS FINANCIEROS Y MATERIALES

L.C.P. JUAN ESTEVA VALDIVIESO

Lugar y fecha de generación: Reyes Manterón, Oaxaca a 12 de JULIO de 2020

SUBDIRECTOR ADMINISTRATIVO

L.C.P. FIDEL CABRERA VELASQUEZ

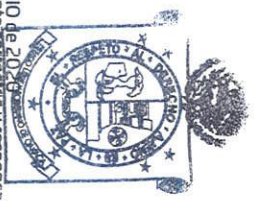

HOSPITAL DE LA NIÑEZ OAXAQUEÑA

DR. DANIEL ROSENTHAL GARBER

DIRECTOR GENERAL

DENOMINACIÓN DE LAS DEUDAS	MONEDA DE CONTRATACIÓN	INSTITUCION O PAÍS ACREEDOR	SALDO INICIAL DEL PERIODO	SALDO FINAL DEL PERIODO
DEUDA PÚBLICA				
Corto Plazo				
Deuda Interna	PESOS	MEXICO	0	0
Instituciones de Crédito			0	0
Títulos y Valores			0	0
Arrendamientos Financieros			0	0
Deuda Externa				
Organismos Financieros Internacionales			0	0
Deuda Bilateral			0	0
Títulos y Valores			0	0
Arrendamientos Financieros			0	0
Subtotal a Corto Plazo			0	0
Largo Plazo				
Deuda Interna	PESOS	MEXICO	0	0
Instituciones de Crédito			0	0
Títulos y Valores			0	0
Arrendamientos Financieros			0	0
Deuda Externa				
Organismos Financieros Internacionales			0	0
Deuda Bilateral			0	0
Títulos y Valores			0	0
Arrendamientos Financieros			0	0
Subtotal a Largo Plazo			0	0
OTROS PASIVOS				
OTROS	PESOS	MEXICO	0	0
SUBTOTAL OTROS PASIVOS			0	0
TOTAL DEUDA Y OTROS PASIVOS			0	0



GOBIERNO DEL ESTADO
DE OAXACA

Oaxaca
JUNTOS CONSTRUIMOS EL CAMBIO



Gobierno del Estado

HNO
Hospital de la Niñez
Oaxaqueña

INFORMES SOBRE PASIVOS CONTINGENTES

NO APLICA



GOBIERNO DEL ESTADO
DE OAXACA



NOTAS A LOS ESTADOS FINANCIEROS

DEL 01 DE ENERO AL 30 JUNIO DEL 2020
(PESOS)

Remito informe relacionado con la Información Financiera del Hospital de la Niñez Oaxaqueña del periodo de 01 de Enero al 30 de Junio del 2020.

NOTAS A DESGLOSE

I) NOTAS AL ESTADO DE SITUACION FINANCIERA.

El Estado de Situación Financiera tiene como propósito mostrar información relativa a los recursos y obligaciones de la Entidad.

ACTIVO

CUENTAS	EJERCICIO 2020	EJERCICIO 2019
ACTIVO CIRCULANTE		
Efectivo y Equivalentes	\$ 19,009,591	41,726,512
Derechos a recibir efectivo o Equivalentes	76,952,293	65,201,635
Derechos a recibir bienes o servicios	1,839,176	0
Total de Activo Circulante	97,801,060	106,928,147
Bienes Inmuebles, Infraestructura y construcciones en proceso	43,776,208	33,776,208
Bienes Muebles	37,063,237	36,013,650
Depreciación, deterioro y amortización acumulada	-12,832,310	-4,048,672
Total de Activo No Circulante	68,007,135	65,741,186
TOTAL DE ACTIVOS	165,808,196	\$ 172,669,333



GOBIERNO DEL ESTADO
DE OAXACA



ACTIVO CIRCULANTE

Efectivo y Equivalentes

El rubro de efectivo y equivalentes al 30 de Junio del ejercicio fiscal 2020, representa los recursos disponibles de la Entidad, para solventar los gastos durante el ejercicio en el rubro de Gastos de Operación para el buen funcionamiento de las actividades del Hospital de la Niñez Oaxaqueña, saldo que se refleja en las siguientes cuentas:

CONCEPTO	EJERCICIO 2020	EJERCICIO 2019
Fondos fijos de caja	\$ 20,728	\$ 20,728
Bancos	18,988,863	41,705,783
TOTAL	19,009,591	\$41,726,511

Derechos a recibir Efectivo o Equivalentes

En el rubro de Derechos a recibir Efectivo y Equivalentes (Otros deudores diversos por cobrar a Corto Plazo) el saldo que se expresa en el Estado de Situación Financiera al 30 de Junio del 2020, corresponde a las provisiones por retenciones de nómina del segundo trimestre del 2020, entre otras, integrándose de la siguiente forma:

CONCEPTO	EJERCICIO 2020	EJERCICIO 2019
Gastos a comprobar	\$ 4,588,929	\$ 4,588,929
Subsidio al empleo	1,059	1,727
Provisiones a terceros	18,111,579	17,210,763
Otros deudores	54,245,228	43,394,717
Préstamos directos	5,499	5,499
TOTAL	\$ 76,952,293	\$ 65,201,636

Subsidio al empleo, Impuestos Sobre Sueldos y Salarios (ISSS) contribuciones: IMSS; Seguro de Vida, personal administrativo, base confianza; seguro de vida MMS; IMSS, Cesantía y Vejez; y Crédito INFONAVIT.



GOBIERNO DEL ESTADO
DE OAXACA

ACTIVO NO CIRCULANTE

Está constituido por el conjunto de valores y derechos de realización o disponibilidad con un periodo de tiempo superior a un año.

Bienes Inmuebles

El rubro de Bienes Inmuebles al 30 de Junio del 2020 del Hospital de la Niñez Oaxaqueña, está integrado de la siguiente forma:

CONCEPTO	EJERCICIO 2020	EJERCICIO 2019
Terreno	26,848,180	\$ 6,848,180
Edificios No Residenciales	16,928,027	16,928,027
Edificación No Habitacional	0	10,000,000
Instalaciones y Equipamiento en Construcciones	0	0
TOTAL	\$ 43,776,208	\$ 33,776,207

Los Bienes Inmuebles muestran un incremento en terrenos por la adquisición del predio mismo que fue autorizado mediante un proyecto por la subsecretaria de planeación e inversión pública con número de oficio SF/SPIP/AOPI/0043/2020.

En cuanto al rubro Edificación no Habitacional y de Instalaciones y Equipamiento en Construcciones presenta una disminución por la reclasificación del saldo que se realizó para registrar los bienes muebles que fueron adquiridos en el proceso de acreditación del Hospital, así como también los gastos y por mantenimiento de equipos se reclasificaron a la cuenta de resultados del ejercicio.



GOBIERNO DEL ESTADO
DE OAXACA

Bienes Muebles

Representa el valor total de los bienes muebles al 30 de junio del 2020 del Hospital de la Niñez Oaxaqueña, y está integrado de la siguiente forma:

CUENTAS	EJERCICIO 2020	EJERCICIO 2019
Muebles de Oficina y Estantería	\$ 416,429	\$ 363,181
Equipo de Cómputo y Tecnologías de la Información	1,865,812	1,847,254
Equipos y Aparatos Audiovisuales	163,286	163,286
Equipo Médico y de Laboratorio	21,584,996	21,480,993
Instrumental Médico y de	6,737,152	6,737,152
Automóviles y Camiones y equipos	2,285,940	2,285,940
Maquinaria y Equipo Industrial	258,860	139,534
Equipo de Comunicación y de Telecomunicación	81,363	81,363
Herramientas y máquinas-	3,301,727	2,547,275
Otros Equipos	367,673	367,673
TOTAL	\$ 37,063,237	\$ 36,013,651

Se visualiza un incremento en las cuentas de equipo de cómputo y tecnologías de la información, equipo médico y de laboratorio y maquinaria y equipo industrial esto con motivo de la reclasificación de la cuenta de instalaciones y equipamiento en construcciones, adquisición de bienes y donaciones realizadas por instituciones sin fines de lucro.

DEPRECIACION ACUMULADA DE BIENES MUEBLES

Representa el valor de la depreciación de bienes muebles de los años 2018, 2019 y 2020, \$ -12,832,310 (doce millones ochocientos treinta y dos mil trescientos diez Pesos 00/100 M.N.) y está integrado de la siguiente manera:

DESCRIPCION	ENERO-JUNIO 2020	ENERO-JUNIO 2019
Depreciación acumulada de	-12,832,310	-4,048,672
TOTAL	\$ -12,832,310	\$ -4,048,672



GOBIERNO DEL ESTADO
DE OAXACA

El saldo del rubro de Activo No Circulante es de \$68,007,135 (sesenta y ocho millones siete mil ciento treinta y cinco pesos 00/100 M.N.) al 30 de Junio del 2020.

PASIVO

El saldo de este rubro al 30 de Junio de 2020, asciende a la cantidad de \$ 62,706,435 (sesenta y dos millones setecientos seis mil cuatrocientos treinta y cinco Pesos 00/100 M.N.), que corresponden a los compromisos de pagos adquiridos durante el Ejercicio Fiscal 2016 y 2018 con varios proveedores y prestadores de servicios por las adquisiciones de bienes y contratación de servicios por pagar a corto plazo, también este rubro se contemplan los montos de las provisiones de nóminas (retenciones de los trabajadores) correspondiente al mes de junio del 2020, detallándose de la siguiente forma:

PASIVO CIRCULANTE

El Pasivo Circulante al 30 de junio del 2020 del Hospital de la Niñez Oaxaqueña se encuentra integrado de la siguiente forma:

CUENTAS	EJERCICIO 2020	EJERCICIO 2019
Deudas por adquisición de bienes y contratación de servicios por pagar a corto	\$ 39,188	\$ 39,188
Contratista por obras en bienes de dominio	0	21,552
Transferencias internas y asignaciones al sector publico	34,663,900	39,750,516
Retenciones de impuestos por pagar corto plazo	868,239	898,609
Retenciones del sistema de seguridad social por pagar	83,281	128,540
Otras retenciones y contribuciones por pagar a	10,342,008	10,316,344
Otras cuentas por pagar a	16,585,213	12,554,834
TOTAL	\$ 62,581,829	\$ 63,709,584



GOBIERNO DEL ESTADO
DE OAXACA

PASIVO NO CIRCULANTE

El Pasivo No Circulante al 30 de junio del 2020 del Hospital de la Niñez Oaxaqueña está integrado de la siguiente forma:

CUENTAS	EJERCICIO 2020	EJERCICIO 2019
Deudas por adquisición de bienes y contratación de servicios por pagar a largo	124.605	124,605
TOTAL	\$ 124,605	\$ 124,605

HACIENDA PÚBLICA/PATRIMONIO

CUENTAS	EJERCICIO 2020	EJERCICIO 2019
HACIENDA PÚBLICA/PATRIMONIO GENERADO		
Resultados de Ejercicio (ahorro/Desahorro)	33,853,099	20,440,866
Revalúos	-2,511,907	-2,511,907
Resultado de ejercicios Anteriores	80,445,488	99,689,607
Total, de Hacienda Pública/Patrimonio Generado	\$ 77,933,581	97,177,700

La cuenta de Hacienda Pública/Patrimonio, refleja un saldo al 30 de junio del 2020, la cantidad de \$77,933,581 (Setenta y siete millones novecientos treinta y tres mil quinientos ochenta y un pesos 00/100 M.N.) que representa la acumulación de resultados de Ejercicios Anteriores.

Resultado del Ejercicio (ahorro/Desahorro 33,853,099



II) NOTAS AL ESTADO DE ACTIVIDADES.

Muestra el resultado de las operaciones de la Entidad correspondiente al periodo del 01 de enero al 30 de junio del 2020, integrado de la siguiente forma:

CUENTAS	EJERCICIO FISCAL 2020	EJERCICIO FISCAL 2019
INGRESOS Y OTROS BENEFICIOS		
PARTICIPACIONES, APORTACIONES, TRANSFERENCIAS, ASIGNACIONES, SUBSIDIOS Y OTRAS AYUDAS	\$ 59,744,390	\$ 56,057,491
TOTAL DE INGRESOS Y OTROS BENEFICIOS	\$ 59,744,390	\$ 56,057,491
GASTOS Y OTRAS PERDIDAS		
TRANSFERENCIAS INTERNAS Y ASIGNACIONES AL SECTOR PUBLICO	\$ 23,254,521	\$ 31,567,953
AYUDAS SOCIALES	0	0
OTROS GASTOS Y PERDIDAS EXTRAORDINARIAS	2,636,769	4,048,672
TOTAL DE GASTOS Y OTRAS PERDIDAS	\$ 25,891,290	\$ 35,616,625
AHORRO NETO DEL EJERCICIO	\$ 33,853,099	\$ 20,440,866

Ingresos y Otros Beneficios

Los Ingresos corresponden a los recursos recaudados correspondiente al periodo del 01 de enero al 30 de junio del 2020, mismos que ascienden a un importe de \$59,744,390 (cincuenta y nueve millones setecientos cuarenta y cuatro mil trescientos noventa pesos 00/100 M.N.). recursos que fueron comprometidos y devengados durante el periodo del 01 de Enero al 30 de Junio de 2020.

Gastos y Otras Pérdidas

El rubro de Gastos y Otras Pérdidas, corresponden a lo devengado por la Entidad durante el periodo del 01 de enero al 30 de junio del 2020, por la cantidad de \$25,891,290 (veinticinco millones ochocientos noventa y un mil doscientos noventa Pesos 00/100 M.N.), integrado de la siguiente manera:



GOBIERNO DEL ESTADO
DE OAXACA



Transferencias, Asignaciones, Subsidios y Otras Ayudas.

- a) Transferencias Internas y Asignaciones al Sector Público, refleja un saldo de \$23,254,521.00 (veinte y tres millones doscientos cincuenta y cuatro mil quinientos veinte y un pesos 00/100 M.N.) recursos que fueron comprometidos y devengados en los rubros de Servicios Personales, Materiales, Suministros y Servicios Generales, durante el periodo del 01 de enero al 30 de Junio de 2020.

Disminución de Bienes por pérdida, obsolescencia, Depreciaciones y Amortizaciones, por un importe de \$2,636,769 (Dos millones seiscientos treinta y seis mil setecientos sesenta y nueve pesos 00/100 M.N.), el cual corresponde a la aplicación de las Depreciaciones de los bienes muebles de acuerdo a lo establecido por la Dirección de Patrimonio del Gobierno del Estado de Oaxaca.

Ahorro Neto del Ejercicio.

En el Estado de Actividades en el período comprendido del 01 de enero al 30 de junio del 2020, refleja un saldo de \$33,853,099.00 (treinta y tres millones ochocientos cincuenta y tres mil noventa y nueve pesos 00/100 M.N.).



GOBIERNO DEL ESTADO
DE OAXACA



III) NOTAS AL ESTADO DE VARIACION EN LA HACIENDA PÚBLICA.

Variaciones de la hacienda Pública/Patrimonio Neto del ejercicio Hacienda Pública/ Patrimonio generado Resultados de Ejercicios Anteriores

El apartado de Hacienda Pública/Patrimonio Generado, en el periodo del 01 de enero al 30 de junio del 2020, asciende a la cantidad de \$78,281,662.00 (setenta y ocho millones doscientos ochenta y un mil seiscientos sesenta y dos pesos 00/100 M.N.), integrándose de la siguiente manera:

RUBRO	VARIACIONES
Cambios en la Hacienda Pública/Patrimonio neto final del ejercicio 2020	\$ -8,693,419
Revaluos	-2,511,907
Resultados de Ejercicios Anteriores	99,689,607
Resultado del Ejercicio Ahorro/Desahorro	-10,202,619
Saldo Neto en la Hacienda Pública/Patrimonio 2020	\$78,281,662



GOBIERNO DEL ESTADO
DE OAXACA



IV) NOTAS AL ESTADO DE FLUJOS DE EFECTIVO.

Efectivo y equivalentes

1. Análisis de saldo en la cuenta de Efectivo y Equivalentes:

CONCEPTO	EJERCICIO FISCAL 2020	EJERCICIO FISCAL 2019
Efectivos en Bancos – Tesorería	\$ 0	\$ 0
Efectivos en Bancos - Dependencias	19,009,591	41,726,512
Inversiones temporales (hasta 3 meses)		
Fondos con afectación específica		
Depósitos de fondos de terceros y otros		
Total de Efectivos y Equivalentes	19,009,591	\$ 41,726,512

2. Conciliación de los Flujos de Efectivo Netos de las Actividades de Operación y la cuenta de Ahorro/Desarrollo antes de Rubros Extraordinarios.

NO APLICA.



GOBIERNO DEL ESTADO
DE OAXACA



Conciliación entre los Ingresos Presupuestarios y Contables
Correspondiente del 01 de enero al 30 de junio del 2020
(Pesos)

1. Total de ingresos (presupuestarios)	\$ 59,744,390
--	---------------

2. Más Ingresos Contables no Presupuestarios		0
Incremento por variación de inventarios		
Disminución del exceso de estimaciones por pérdida o deterioro u obsolescencia		
Disminución del exceso de provisiones		
Otros ingresos y beneficios varios		
Otros Ingresos Contables no Presupuestarios		

3. Menos ingresos presupuestarios no contables		
Producto de capital		
Aprovechamiento capital		
Ingresos derivados de financiamientos		
Otros Ingresos presupuestarios no contables		

4. Ingresos Contables (4+1+2+3)	\$ 59,744,390
---------------------------------	---------------



**Conciliación entre los Egresos Presupuestarios y los Gastos Contables
Correspondiente del 01 de enero al 30 de junio del 2020
(Pesos)**

1. Total de egresos (presupuestarios)		\$ 23,254,521
2. Menos egresos presupuestarios contables		
Mobiliario y equipo de administración		
Mobiliario y equipo educacional y recreativo		
Equipo e instrumental médico y de laboratorio		
Vehículos y equipos de transporte		
Equipo de defensa y seguridad		
Maquinaria, otros equipos y herramientas		
Activos Biológicos		
Bienes inmuebles		
Activos intangibles		
Obra pública en bienes propios		
Acciones y participaciones del capital		
Compra de títulos y valores		
Inversiones en fideicomisos, mandatos y otros análogos		
Provisiones para contingencias y otras erogaciones especiales		
Amortización de la deuda pública		
Adeudos de ejercicios fiscales anteriores (ADEFAS)		
Otros egresos Presupuestales no Contables		
3. Más Gastos Contables No Presupuestales		2,636,769
Estimaciones, depreciación, deterioros, obsolescencia, y amortización	2,636,769	
Provisiones		
Disminución de inventarios		
Aumento por insuficiencia de estimaciones por pérdida o deterioro y obsolescencia		
Aumento por insuficiencia de provisiones		
Otros Gastos		
Otros Gastos Contables No Presupuestales		
4. Total Gastos Contables (4+1+2+3)		\$ 25,891,290



GOBIERNO DEL ESTADO
DE OAXACA



NOTAS DE MEMORIA (CUENTAS DE ORDEN)

Las cuentas de orden se utilizan para registrar movimientos de valores que no afecten o modifiquen el balance del ente contable, sin embargo, su incorporación en libros es necesaria con fines de recordatorio contable, de control y en general sobre los aspectos administrativos, o bien, para consignar sus derechos o responsabilidades contingentes que puedan, o no, presentarse en el futuro.

El Hospital de la Niñez Oaxaqueña, no cuenta con valores en custodia, por lo que No Aplica.

Las cuentas presupuestales representan los saldos resultantes al cierre de un ejercicio utilizadas en cumplimiento a lo estipulado en la Ley General de Contabilidad Gubernamental.



GOBIERNO DEL ESTADO
DE OAXACA



HNO
Hospital de la Niñez
Oaxaqueña

NOTAS DE GESTIÓN ADMINISTRATIVA

1. Introducción:

Los Estados Financieros que se presentan de manera mensual a la Secretaría de Finanzas del Gobierno del Estado de Oaxaca, se realizan con apego a lo establecido por el Consejo Nacional de Armonización Contable y muestran información financiera útil para la toma de decisiones en el Hospital de la Niñez Oaxaqueña, además de mostrar información relativa al destino de los recursos y el ejercicio del gasto, con lo cual se contribuye a un arrendimiento de cuentas y transparente.

2. Panorama Económico y Financiero:

El objetivo del presente documento es la revelación del contexto y de los aspectos económicos-financieros más relevantes que influyeron en las decisiones del período: 01 de enero al 30 de junio de 2020, bajo las cuales se elaboró la información presupuestal y financiera del Hospital de la Niñez Oaxaqueña, para la mayor comprensión de los mismos y sus particulares.

El Gobierno del Estado de Oaxaca a través de la Secretaría de Finanzas, aprueba un presupuesto de egresos para el ejercicio fiscal 2020 al Hospital de la Niñez Oaxaqueña, por un importe de \$31,042,072. (Treinta y Un Millones Cuarenta y Dos Mil Setenta y dos Pesos 00/100 M.N.), con fundamento en la Ley Orgánica del Poder Ejecutivo del Estado de Oaxaca y el Decreto del Presupuesto de Egresos del Estado de Oaxaca, mismo que se encuentra distribuido conforme a la estructura programática presentada en el Programa Operativo Anual (POA).

3. Autorización e Historia.

a) Fecha de creación del ente.

El Hospital pediátrico, gestionado y construido por el patronato Pro-hospital del Niño Oaxaqueño AC. Entre 1995-1997. El Hospital de la Niñez Oaxaqueña es un organismo público descentralizado del Gobierno del Estado de Oaxaca, de asistencia social con personalidad Jurídica y patrimonio propio, creado por Decreto número 234, aprobado por la H. Legislatura del Estado con fecha treinta de diciembre de mil novecientos noventa y siete, publicado en el periódico oficial del Gobierno del Estado número 25 de fecha veinte de Junio de mil novecientos noventa y ocho, cuando ya se le denominó Hospital de la Niñez Oaxaqueña con atribuciones para realizar todas aquellas acciones tendientes a garantizar el derecho a la protección a la salud de la población infantil hasta la adolescencia de los habitantes del Estado de Oaxaca, de conformidad con lo establecido en los artículos 1° y 2° del decreto de creación.



GOBIERNO DEL ESTADO
DE OAXACA



HNO
Hospital de la Niñez
Oaxaqueña

El Hospital de la Niñez Oaxaqueña fue inaugurado por el Gobernador del Estado, Diodoro Carrasco Altamirano, el 29 de Octubre de 1998. El 16 de noviembre del mismo año inició sus actividades y desde entonces ha brindado continuamente sus servicios a la comunidad infantil que los ha requerido.

b) Principales cambios en su estructura.

Relativo a la Estructura que venía manejando el Hospital de la Niñez Oaxaqueña se tiene como antecedente que en el año 2010, acorde a la Estructura autorizada en diciembre de 2010, este Organismo Descentralizado se encontraba conformado por su máximo Órgano de Gobierno que es la denominada Junta de Gobierno, un Director General de la cual para el trámite de los asuntos de su competencia se auxiliaba de cuatro Departamentos los cuales se citan a continuación: Asuntos Jurídicos, de Enfermería; de Enseñanza y el de investigación, que dependían directamente de la Dirección General, sin embargo de los mencionados departamentos se dio la supresión del Departamento de Enfermería (nivel 17) durante el ejercicio 2011, haciéndose del conocimiento a la Administración de ese entonces que derivado de un recorte presupuestal, el Hospital de la Niñez Oaxaqueña debía realizar la supresión referida, para lo cual el Hospital continuo trabajando con la estructura autorizada de Diciembre del 2010, de la cual hasta el año 2014, no se había realizado el trámite de modificar la estructura a como venía operando este Organismo Descentralizado por lo que la plaza del Departamento de Enfermería aún figuraba dentro de la Estructura independientemente que ya se había sido suprimida. En virtud de los cambios que se han venido suscitando dentro de la Administración Pública en el ejercicio 2014, debido a los procedimientos administrativos y criterios técnicos para la modificación de las estructuras orgánicas de Mandos Medios y Superiores y cumplir así con lo que establece el Transitorio Segundo de las Reformas a la Ley Orgánica del Poder Ejecutivo publicadas el 08 de noviembre del 2013 en Periódico Oficial General del Estado, se implementó la creación de la Delegación de la Contraloría, lo que originó que se tuviera que proponer la utilización de una plaza a nivel de jefe de Departamento (nivel 17) optando esta entidad por la utilización de la plaza de Recursos Materiales, para dar paso a la creación de la Delegación de la Contraloría en ésta Entidad, trayendo consigo que se hicieran las adecuaciones correspondientes a la Estructura Orgánica de este Organismo durante el ejercicio 2014, lo cual derivó que las atribuciones que ostentaba el Departamento de Recursos Materiales fuera transferido al Departamento de Recurso Financieros, misma que debía ser contempladas al momento de la elaboración del Reglamento Interno del Hospital y no afectar el buen funcionamiento del Hospital de la Niñez Oaxaqueña.



GOBIERNO DEL ESTADO
DE OAXACA



HNO
Hospital de la Niñez
Oaxaqueña

4. Organización y Objeto Social

a) Objeto Social:

Que conforme con lo dispuesto por el artículo 2° del Decreto de Creación del Organismo Público Descentralizado denominado Hospital de la Niñez Oaxaqueña, tiene por objeto social, entre otras actividades:

1.-Coadyuvar al funcionamiento y consolidación del Sistema Nacional de Salud y contribuir a la protección de la salud de la población infantil hasta la adolescencia.

2.- Apoyar la ejecución de los Programas Sectoriales de Salud que correspondan, según sus funciones y servicios.

3.-Prestar servicios de salud, en material de atención médica en aspectos preventivos, curativos incluyendo quirúrgicos y de rehabilitación a la niñez y a la adolescencia, fundamentalmente a aquellos niños de escasos recursos económicos.

4.-Proporcionar consulta externa y atención hospitalaria a la población infantil y adolescentes que requieren de estos servicios, con criterio de cobro fundados en las condiciones socioeconómicas de los usuarios, sin que las cuotas de recuperación desvirtúen la función social del Hospital: Cuando se trate de usuarios con suficiente capacidad económica, estos deberán cubrir el importe total de sus servicios.

5.- aplicar medidas de asistencia y ayuda social en beneficio de la población infantil y adolescentes de escasos recursos económicos que ocurran a sus servicios, incluyendo acciones de orientación vocacional, reeducación y reincorporación al medio social.

6.- realizar estudios e investigaciones clínicas y biomédicas en el área de los padecimientos de la población infantil hasta la adolescencia, con apego a la Ley General de Salud y demás disposiciones aplicables, para la prevención diagnóstico, tratamiento y rehabilitación de enfermedades, así como fomentar la producción científica y promover la investigación de los problemas nacionales de salud que incidan en la población infantil y adolescente.

7.-Difundir información Técnica científica sobre los avances que en materia de salud registre, así como publicar los resultados de las investigaciones y trabajos que realice.

8.- Promover y realizar reuniones y eventos de intercambio científico de carácter tanto nacional como internacional y celebrar convenios de intercambio con instituciones afines.

9.- Asesorar y rendir opiniones a las autoridades de salud en el Estado de Oaxaca, cuando fuere requerido para ello.

10.-Formar recurso humanos especializados para la atención de los padecimientos de la población infantil y de adolescentes, conforme a las disposiciones aplicables.



GOBIERNO DEL ESTADO
DE OAXACA



- 11.-Otorgar diplomas y reconocimientos de estudios de conformidad con las disposiciones aplicables.
- 12.-Promover la realización de acciones para la protección de la salud en lo relativo a los padecimientos de la población.
- 13.-Prestar los demás servicios y realizar las actividades necesarias para el cumplimiento de su objetivo conforme a la ley y otras disposiciones legales aplicables.

b) Principal Actividad:

Prestar servicios de salud, atención médica en aspectos preventivos, curativos, quirúrgicos y de rehabilitación exclusivamente a la niñez y adolescencia oaxaqueña de acuerdo a lo establecido en el decreto número 234, de fecha treinta de diciembre de mil novecientos noventa y siete, publicado en el periódico oficial del gobierno del estado el día veinte de junio de mil novecientos noventa y ocho.

c) Ejercicio Fiscal:

En términos de lo dispuesto por el artículo 79 de la Ley de Impuesto Sobre la Renta, en el Título III “Del Régimen de las Personas Morales con Fines No lucrativas” indica que solo tendrán las obligaciones de retener y enterar el impuesto y exigir la documentación con todos los requisitos fiscales cuando hagan pagos a terceros y estén obligados a ello en términos de la ley.

d) Régimen Jurídico:

Se crea el Hospital de la niñez Oaxaqueña como un Organismo Descentralizado, con personalidad Jurídica y patrimonio propio.

El Hospital de la Niñez Oaxaqueña está regulado por:

- Constitución Política de los Estados Unidos Mexicanos.
- Constitución Política del Estado Libre y Soberano de Oaxaca.
- Ley Orgánica del Poder Ejecutivo del Estado.
- Ley de Entidades Paraestatales del Estado de Oaxaca.
- Decreto de Creación número 234.
- Ley de Adquisiciones, arrendamiento y servicios del Estado de Oaxaca.
- Ley de Responsabilidad de Servidores Públicos para el estado y Municipios de Oaxaca.



GOBIERNO DEL ESTADO
DE OAXACA



- Reglamento para regular el uso de los bienes muebles de la Administración Pública Estatal.
 - Ley de Transparencia y Acceso a la información Pública para el Estado de Oaxaca.
 - Ley de Archivos del Estado de Oaxaca.
 - Ley de Protección de Datos personales del Estado de Oaxaca.
 - Ley General de Salud.
 - Ley Federal del Trabajo.
 - Reglamento Interno del Hospital de la Niñez Oaxaqueña.
 - Ley de Ingresos del Estado de Oaxaca.
 - Reglamentos de la Ley General de Salud.
- e) Consideraciones fiscales del ente: revelar el tipo de contribuciones que esté obligado a pagar o retener.

El Hospital de la Niñez Oaxaqueña tiene las siguientes obligaciones:

- Presentar la declaración y pago provisional de Impuesto Sobre las retenciones de los trabajadores que reciben sueldos y salarios y trabajadores asimilados a salarios.
 - Presentar declaración y pago provisional mensual de Impuesto Sobre la Renta (ISR) por las retenciones realizadas por servicios profesionales
- f) Estructura organizacional básica:

HOSPITAL DE LA NIÑEZ OAXAQUEÑA ESTRUCTURA ORGÁNICA

DELEGADO CONTRALOR
(N-17A)

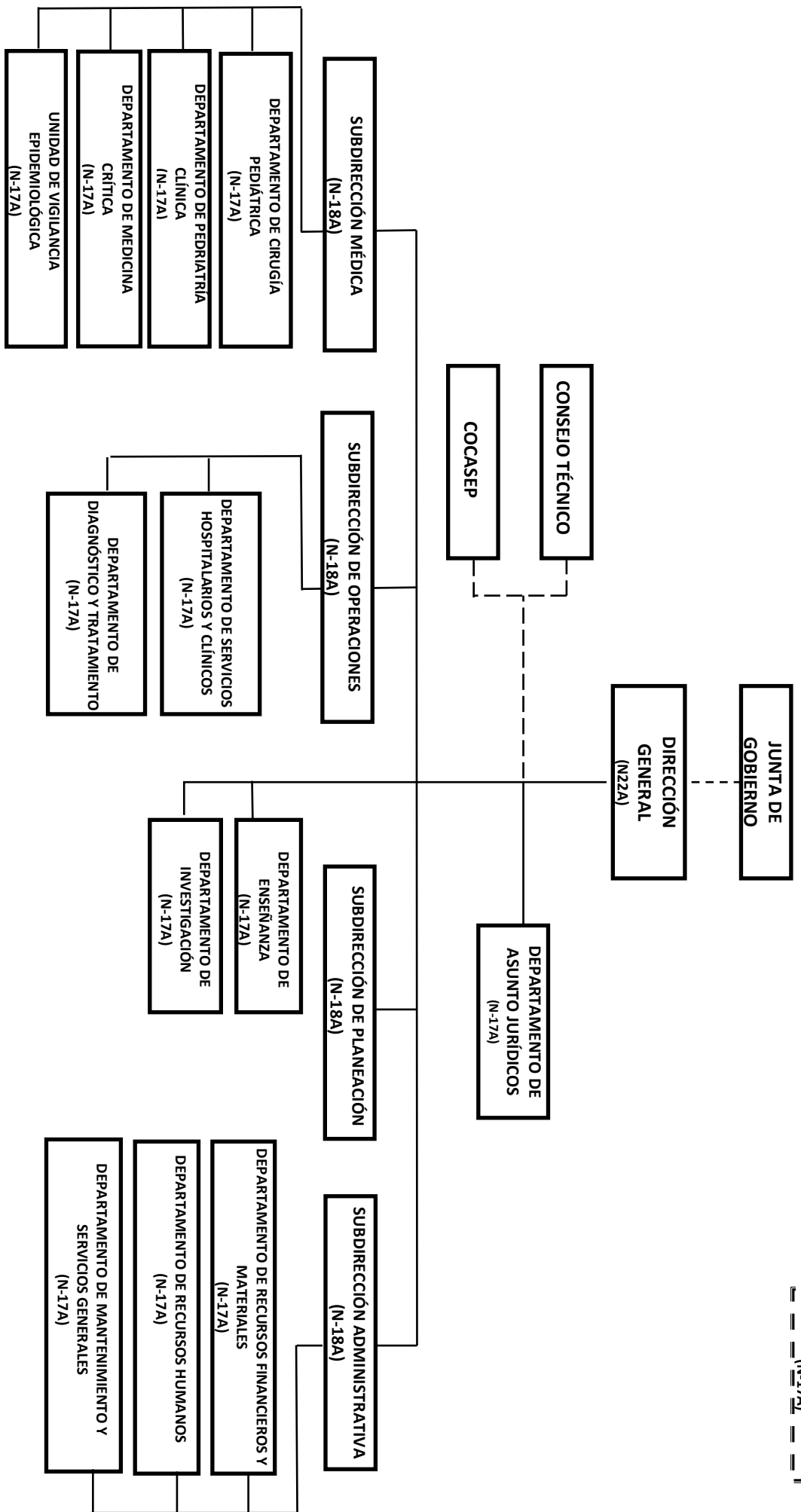



GOBIERNO DEL ESTADO
DE OAXACA



5. Bases de preparación de los Estados Financieros.

- a) Si se ha observado la normatividad emitida por el CONAC y demás disposiciones legales aplicables.
- b) La normatividad aplicada para el reconocimiento, valuación y revelación de los diferentes rubros de la información financiera, así como las bases de medición utilizadas para la elaboración de los estados financieros; por ejemplo: costo histórico, valoración de realización, valor razonables, valor de recuperación o cualquier otro método empleado y los criterios de aplicación de los mismos.

Se aplicó durante el periodo del 01 de enero al 30 de junio 2020 y la Normatividad vigente para el reconocimiento, valuación y revelación de los diferentes rubros de la información financiera, así como las bases de medición: valor de realización, respetando en el total de las operaciones su costo histórico.

c) Postulados básicos.

Los emitidos por el CONAC:

- 1. Sustancia Económica
- 2. Entes Públicos
- 3. Existencia Permanente
- 4. Revelación Suficiente
- 5. Importancia Relativa
- 6. Registro e Integración Presupuestaria
- 7. Consolidación de Información financiera
- 8. Devengo Contable
- 9. Valuación
- 10. Dualidad Económica
- 11. Consistencia

d) Norma supletoria.

Las permitidas por la Normatividad del CONAC.

- e) Para las Entidades que por primera vez estén implementando el base devengado de acuerdo a la Ley de Contabilidad, deberán:
 - Revelar las nuevas políticas de reconocimiento:

De acuerdo a lo establecido por el CONAC.



GOBIERNO DEL ESTADO
DE OAXACA



INGRESOS.

Devengado.- Cuando exista jurídicamente el derecho al cobro.

Recaudado.- Cuando existe el cobro en efectivo o cualquier otro medio de pago

EGRESOS.

Comprometido.- Cuando se existe la aprobación por una autoridad competente de un acto administrativo, u otro instrumento jurídico que formaliza una relación jurídica con terceros para la adquisición de bienes y servicios.

Devengado.- Cuando se reconoce de una obligación de pago a favor de terceros por la recepción de conformidad de bienes, servicios contratados.

Ejercido.- Cuando se emite una cuenta por liquidar Certificada aprobada por la autoridad competente

Pagado.- Cuando se realiza la cancelación total o parcial de las obligaciones de pago.

-Revelar los cambios en las políticas, la clasificación y medición de las mismas, así como su impacto en la información financiera:

6. Políticas de Contabilidad Significativas:

NO APLICA.

7. Posición en Moneda Extranjera y Protección por riesgo Cambiario:

NO APLICA.

8. Reporte Analítico del Activo:

a) Vida útil o porcentajes de depreciación, deterioro o amortización utilizados en los diferentes tipos de activos:

Durante el periodo del 01 de enero al 30 de junio de 2020, se realizó la amortización contable, actualmente se está en espera de que la instancia correspondiente indique los procedimientos a realizar en cada uno de los rubros.

b) Cambios en el porcentaje de depreciación o valor residual de los activos:

NO APLICA.



GOBIERNO DEL ESTADO
DE OAXACA



- c) Importe de los gastos conceptualizados en el ejercicio, tanto financieros como de investigación y desarrollo:

NO APLICA.

- d) Riesgos por tipo de cambio o tipo de interés de las inversiones financieras:

NO APLICA.

- e) Valor activado en el ejercicio de los bienes construidos por la entidad:

Los bienes del Hospital de la Niñez Oaxaqueña, se reconocen dentro de su Activo No Circulante de su costo histórico, de conformidad con el artículo 29 de la Ley General de Contabilidad Gubernamental.

- f) Otras circunstancias de carácter significativo que afecten el activo, tales como bienes en garantía, señalados en embargos, litigios, títulos de inversiones, entregados en garantías, baja significativa del valor de inversiones financieras, etc.:

NO APLICA.

- g) Desmantelamiento de Activos, procedimientos, implicaciones, efectos contables:

NO APLICA.

- h) Administración de activos; planeación con el objetivo de que el ente los utilice de manera más efectiva:

Se utilizan los activos con la operación y mantenimiento óptimo. Adicionalmente, se deben incluir las explicaciones de las principales variaciones en el activo, en cuadros comparativos como sigue:

- a) Inversiones en valores:

NO APLICA.

- b) Patrimonio de Organismos descentralizados

NO APLICA.

- c) Inversiones en empresas de participación mayoritaria:

No se tiene inversión en este tipo de empresas.

- d) Inversiones en empresas de participación minoritaria:

NO APLICA.



GOBIERNO DEL ESTADO
DE OAXACA



9. Fideicomisos, Mandatos y Análogos.

NO APLICA.

10. Reporte de la Recaudación.

NO APLICA.

11. Información sobre la Deuda y el Reporte Analítico de la Deuda:

NO APLICA.

12. Calificaciones otorgadas:

NO APLICA.

13. Información por Segmentos:

NO APLICA.

14. Eventos Posteriores al Cierre:

NO APLICA.

15. Partes Relacionadas:

NO APLICA.

16. Responsabilidad sobre la presentación razonable de los Estados Financieros.



GOBIERNO DEL ESTADO
DE OAXACA

Oaxaca
JUNTOS CONSTRUIMOS EL CAMBIO



HNO
Hospital de la Niñez
Oaxaqueña

Estos Estados Financieros fueron autorizados para su emisión el día 12 del mes de Julio de 2020, por el Dr. Daniel Rosenthal Garber en su carácter de Director General del Hospital de la Niñez Oaxaqueña.

Bajo protesta de decir verdad declaro que los Estados Financieros y sus Notas, son razonablemente correctas y son responsabilidad del emisor.

L.C.P. FIDEL CABRERA VELASQUEZ
SUBDIRECTOR ADMINISTRATIVO



2018-2022
HOSPITAL DE LA NIÑEZ OAXAQUEÑA
DR. DANIEL ROSENTHAL GARBER
DIRECTOR GENERAL



ESTADO ANALITICO DE INGRESOS PRESUPUESTARIOS

Rubro de Ingresos	Estimado	Ampliaciones y Reducciones	Modificado	Devengado	Recaudado	Diferencia
	(1)	(2)	(3=1+2)	(4)	(5)	(6=3-4)
Impuestos						
Contribuciones de Mejoras						
Derechos						
Productos						
Corriente						
Capital						
Aprovechamientos						
Corriente						
Capital						
Ingresos por Ventas de Bienes y Servicios						
Contribuciones no Comprendidas en las Fracciones de la Ley de Ingresos Causados en Ejercicios Fiscales Anteriores Pendientes de Liquidación o Pago						
Participaciones y Aportaciones						
Transferencias, Asignaciones, Subsidios y Otras Ayudas	31,042,072	29,190,970	60,233,042	43,254,521	37,250,969	16,978,521
Otros Ingresos						
TOTAL	31,042,072	29,190,970	60,233,042	43,254,521	37,250,969	16,978,521
Ingresos excedentes						

Estado Analítico de Ingresos Por Fuente de Financiamiento	Estimado	Ampliaciones y Reducciones	Modificado	Devengado	Recaudado	Diferencia
	(1)	(2)	(3=1+2)	(4)	(5)	(6=3-4)
Ingresos del Gobierno	31,042,072	29,190,970	60,233,042	43,254,521	37,250,969	16,978,521
Impuestos						
Contribuciones de Mejoras						
Derechos						
Productos						
Corriente						
Capital						
Aprovechamientos						
Corriente						
Capital						
Contribuciones no Comprendidas en las Fracciones de la Ley de Ingresos Causados en Ejercicios Fiscales Anteriores Pendientes de Liquidación o Pago						
Participaciones y Aportaciones						
Transferencias, Asignaciones, Subsidios y Otras Ayudas	31,042,072	29,190,970	60,233,042	43,254,521	37,250,969	16,978,521
Otros Ingresos						
Ingresos de Organismos y Empresas						
Cuotas y Aportaciones de Seguridad Social						
Ingresos por Ventas de Bienes y Servicios						
Transferencias, Asignaciones, Subsidios y Otras Ayudas						
Ingresos derivados de financiamiento						
Ingresos derivados de financiamiento						
TOTAL	31,042,072	29,190,970	60,233,042	43,254,521	37,250,969	16,978,521
Ingresos excedentes						

SEGUNDO INFORME TRIMESTRAL ENERO-JUNIO 2020



ESTADO ANALITICO DEL EJERCICIO DEL PRESUPUESTO DE EGRESOS
CLASIFICACION POR OBJETO DEL GASTO (CAPITULO-CONCEPTO)

Cve	Concepto	Aprobado 1	Ampliaciones / Reducciones 2= (3-1)	Modificado 3 = (1+2)	Devengado 4	Pagado 5	Subejercicio 6 = (3-4)
523	HOSPITAL DE LA NIÑEZ OAXAQUEÑA						
4	TRANSFERENCIAS, ASIGNACIONES, SUBSIDIOS Y OTRAS AYUDAS	31,042,071.69	9,190,970.10	40,233,041.79	23,254,521.13	17,250,968.76	16,978,520.66
1	TRANSFERENCIAS INTERNAS Y ASIGNACIONES AL SECTOR PÚBLICO	31,042,071.69	9,190,970.10	40,233,041.79	23,254,521.13	17,250,968.76	16,978,520.66
5	BIENES MUEBLES, INMUEBLES E INTANGIBLES	0.00	20,000,000.00	20,000,000.00	20,000,000.00	20,000,000.00	0.00
8	BIENES INMUEBLES	0.00	20,000,000.00	20,000,000.00	20,000,000.00	20,000,000.00	0.00
	TOTAL DEPENDENCIA / ENTIDAD	31,042,071.69	29,190,970.10	60,233,041.79	43,254,521.13	37,250,968.76	16,978,520.66

SEGUNDO INFORME TRIMESTRAL ENERO-JUNIO 2020



ESTADO ANALITICO DEL EJERCICIO DEL PRESUPUESTO DE EGRESOS
 CLASIFICACION ECONOMICA (POR TIPO DE GASTO)

Cve	Concepto	Aprobado 1	Ampliaciones / Reducciones 2= (3-1)	Modificado 3 = (1+2)	Devengado 4	Pagado 5	Subejercicio 6 = (3-4)
523	HOSPITAL DE LA NIÑEZ OAXAQUEÑA						
1	GASTO CORRIENTE	31,042,071.69	9,190,970.10	40,233,041.79	23,254,521.13	17,250,968.76	16,978,520.66
2	GASTO DE CAPITAL	0.00	20,000,000.00	20,000,000.00	20,000,000.00	20,000,000.00	0.00
	TOTAL DEPENDENCIA / ENTIDAD:	31,042,071.69	29,190,970.10	60,233,041.79	43,254,521.13	37,250,968.76	16,978,520.66

SEGUNDO INFORME TRIMESTRAL ENERO-JUNIO 2020



ESTADO ANALITICO DEL EJERCICIO DEL PRESUPUESTO DE EGRESOS
CLASIFICACION ADMINISTRATIVA

Cve	Concepto	Aprobado 1	Ampliaciones / Reducciones 2= (3-1)	Modificado 3 = (1+2)	Devengado 4	Pagado Transferido 5	Subejercicio 6 = (3-4)
5	ORGANISMOS PÚBLICOS DESCENTRALIZADOS	31,042,071.69	29,190,970.10	60,233,041.79	43,254,521.13	37,250,968.76	16,978,520.66
23	HOSPITAL DE LA NIÑEZ OAXAQUEÑA	31,042,071.69	29,190,970.10	60,233,041.79	43,254,521.13	37,250,968.76	16,978,520.66
	TOTAL DEL GASTO:	31,042,071.69	29,190,970.10	60,233,041.79	43,254,521.13	37,250,968.76	16,978,520.66

SEGUNDO INFORME TRIMESTRAL ENERO-JUNIO 2020



ESTADO ANALITICO DEL EJERCICIO DEL PRESUPUESTO DE EGRESOS
 CLASIFICACION FUNCIONAL (FINALIDAD Y FUNCION)

Cve	Concepto	Aprobado 1	Ampliaciones / Reducciones 2= (3-1)	Modificado 3 = (1+2)	Devengado 4	Pagado 5	Subejercicio 6 = (3-4)
523	HOSPITAL DE LA NIÑEZ OAXAQUEÑA						
2	DESARROLLO SOCIAL	31,042,071.69	29,190,970.10	60,233,041.79	43,254,521.13	37,250,968.76	16,978,520.66
3	SALUD	31,042,071.69	29,190,970.10	60,233,041.79	43,254,521.13	37,250,968.76	16,978,520.66
	TOTAL DEPENDENCIA / ENTIDAD	31,042,071.69	29,190,970.10	60,233,041.79	43,254,521.13	37,250,968.76	16,978,520.66



GOBIERNO DEL ESTADO
DE OAXACA



HNO
Hospital de la Niñez
Oaxaqueña

ENDEUDAMIENTO NETO
DEL 01 DE ENERO AL 30 DE JUNIO DE 2020
(Pesos)

Identificación de Crédito o Instrumento	Contratación/Colocación	Amortización	Endeudamiento Neto
	A	B	C = A - B
Créditos Bancarios			
			0
			0
			0
			0
			0
			0
			0
			0
			0
Total Créditos Bancarios	0	0	0
Otros Instrumentos de Deuda			
			0
			0
			0
			0
			0
			0
			0
			0
Total Otros Instrumentos de Deuda	0	0	0
TOTAL	0	0	0

NO APLICA



GOBIERNO DEL ESTADO
DE OAXACA



INTERESES DE LA DEUDA
DEL 01 DE ENERO AL 30 DE JUNIO DE 2020
(Pesos)

Identificación de Crédito o Instrumento	Devengado	Pagado
Créditos Bancarios		
Total de intereses de Créditos Bancarios	0	0
Otros Instrumentos de Deuda		
Total de intereses de Otros Instrumentos de Deuda	0	0
TOTAL	0	0

NO APLICA



INDICADORES DE POSTURA FISCAL
DEL 01 DE ENERO AL 30 DE JUNIO DE 2020
(Pesos)

Concepto	Estimado	Devengado	Pagado ³
I. Ingresos Presupuestarios (I=1+2)	0	0	0
1. Ingresos del Gobierno de la Entidad Federativa ¹			
2. Ingresos del Sector Paraestatal ¹			
II. Egresos Presupuestarios (II=3+4)	0	0	0
3. Egresos del Gobierno de la Entidad Federativa ²			
4. Egresos del Sector Paraestatal ²			
III. Balance Presupuestario (Superávit o Déficit) (III = I - II)	0	0	0

Concepto	Estimado	Devengado	Pagado ³
III. Balance Presupuestario (Superávit o Déficit)	0	0	0
IV. Intereses, Comisiones y Gastos de la Deuda			
V. Balance Primario (Superávit o Déficit) (V= III - IV)	0	0	0

Concepto	Estimado	Devengado	Pagado ³
A. Financiamiento			
B. Amortización de la deuda			
C. Endeudamiento ó desendeudamiento (C = A - B)	0	0	0

1. Los Ingresos que se presentan son los ingresos presupuestarios totales sin incluir los ingresos por financiamientos. Los Ingresos del Gobierno de la Entidad Federativa corresponden a los del Poder Ejecutivo, Legislativo Judicial y Autónomos.

2. Los egresos que se presentan son los egresos presupuestarios totales sin incluir los egresos por amortización. Los egresos del Gobierno de la Entidad Federativa corresponden a los del Poder Ejecutivo, Legislativo, Judicial y Organos Autónomos.

3. Para Ingresos se reportan los ingresos recaudados; para egresos se reportan los egresos pagados.

SEGUNDO INFORME TRIMESTRAL ENERO-JUNIO 2020



ESTADO ANALITICO DEL EJERCICIO DEL PRESUPUESTO DE EGRESOS
RESUMEN POR PROGRAMA PRESUPUESTARIO

Concepto	Aprobado 1	Ampliaciones / Reducciones 2= (3-1)	Modificado 3 = (1+2)	Devengado 4	Pagado 5	Subejercicio 6 = (3-4)
5 ORGANISMOS PÚBLICOS DESCENTRALIZADOS	31,042,071.69	29,190,970.10	60,233,041.79	43,254,521.13	37,250,968.76	16,978,520.66
23 HOSPITAL DE LA NIÑEZ OAXAQUEÑA	31,042,071.69	29,190,970.10	60,233,041.79	43,254,521.13	37,250,968.76	16,978,520.66
1 PROGRAMAS	31,042,071.69	29,190,970.10	60,233,041.79	43,254,521.13	37,250,968.76	16,978,520.66
2 DESEMPEÑO DE LAS FUNCIONES	31,042,071.69	29,190,970.10	60,233,041.79	43,254,521.13	37,250,968.76	16,978,520.66
TOTAL DEPENDENCIA / ENTIDAD	31,042,071.69	29,190,970.10	60,233,041.79	43,254,521.13	37,250,968.76	16,978,520.66



GOBIERNO DEL ESTADO
DE OAXACA

INDICADORES DE RESULTADOS

Oaxaca
JUNTOS CONSTRUIMOS EL CAMBIO



SEFIN
Secretaría de Finanzas

HOSPITAL DE LA NIÑEZ OAXAQUEÑA

En nuestro indicador de consultas médicas especializadas y de segundo nivel, se obtuvo un logro de 9,999 consultas al trimestre, de un total de 6,000 proyectadas en ese periodo.

Al hospital ingresaron 3,000 y egresaron 2,989, la diferencia podemos conceptualizarla como los egresos internos que no son registrados en el sistema.

Con un total de consultas de 9,999; de estas consultas, otras unidades médicas refirieron al hospital por otras unidades médicas 555.

Se realizaron 2,195 consultas de urgencia, las urgencias pediátricas que puede presentar un niño, requieren atención inmediata y de alta calidad.

Se realizaron 699 cirugías.

Se realizaron 6,742 estudios de imagenología, para la investigación y aplicación de radiaciones ionizantes y radiaciones no ionizantes para obtener imágenes diagnósticas y ser aplicadas terapéuticamente.

Se proporcionaron 1,799 quimioterapias. El cáncer infantil es una realidad nueva y dolorosa que puede afectar a niños de cualquier edad, sexo o condición social.

REPORTE DE AVANCE DE GESTIÓN UR 523 - HOSPITAL DE LA NIÑEZ OAXAQUEÑA SEGUNDO TRIMESTRE 2020



OBJETIVO INSTITUCIONAL: CONTRIBUIR AL MEJORAMIENTO DE LAS CONDICIONES DE SALUD DE LA POBLACIÓN INFANTIL Y ADOLESCENTE DEL ESTADO DE OAXACA, OTORGANDO SERVICIOS DE SALUD ESPECIALIZADOS, EFECTIVOS, OPORTUNOS Y DE CALIDAD
ALINEACIÓN PED: MATRIZ DE INDICADORES PARA RESULTADOS:

EJE: 01-OAXACA INCLUYENTE CON EL DESARROLLO SOCIAL
FIN: GARANTIZAR EL ACCESO UNIVERSAL A LOS SERVICIOS DE SALUD DE MANERA EFECTIVA, OPORTUNA Y CON CALIDAD, MEDIANTE EL ASEGURAMIENTO SOCIAL PÚBLICO Y VOLUNTARIO DE LA POBLACIÓN OAXAQUEÑA, INCLUYENDO LA MEDICINA TRADICIONAL.

TEMA: 02-SALUD
PROPOSITO: LA POBLACIÓN OAXAQUEÑA SIN SEGURIDAD SOCIAL, TIENE ACCESO A LOS SERVICIOS DE SALUD DE MANERA EFECTIVA, OPORTUNA Y CON CALIDAD, MEDIANTE EL ASEGURAMIENTO SOCIAL PÚBLICO Y VOLUNTARIO DE LA POBLACIÓN OAXAQUEÑA, INCLUYENDO LA MEDICINA TRADICIONAL.

OBJETIVO: 01- GARANTIZAR EL ACCESO UNIVERSAL A LOS SERVICIOS DE SALUD DE MANERA EFECTIVA, OPORTUNA Y CON CALIDAD, MEDIANTE EL ASEGURAMIENTO SOCIAL PÚBLICO Y VOLUNTARIO DE LA POBLACIÓN OAXAQUEÑA, INCLUYENDO LA MEDICINA TRADICIONAL.
COMPONENTE: MANERA OPORTUNA.
ESTRATEGIA: 02- EFICIENTAR LOS SERVICIOS DE SALUD EN OAXACA PARA GARANTIZAR LA CALIDAD EN LA ATENCIÓN.
ACTIVIDAD: 491-ACCIONES DE GESTIÓN PARA LA ATENCIÓN MÉDICA REALIZADAS
 02-ATENDER OPORTUNA E INTEGRALMENTE DE SALUD A LA POBLACIÓN QUE VIVE EN CONDICIONES DE VULNERABILIDAD Y EN POBREZA EXTREMA.
 2130-DIRECCION EJECUTIVA

LINEAS DE ACCIÓN: POBREZA EXTREMA.
UE: 001-HOSPITAL DE LA NIÑEZ OAXAQUEÑA

PROGRAMA		SUBPROGRAMA		ESTRUCTURA PROGRAMÁTICA PRESUPUESTAL			
159-ATENCIÓN MÉDICA		00-		PROYECTO 000--		001-ADMINISTRACIÓN DE LOS SERVICIOS DE ATENCIÓN MÉDICA ESPECIALIZADA	
				PRESUPUESTO ANUAL			
Aprobado		Reducción		EJERCIDO T1		EJERCIDO T2	
11,789,917.21		42,866.10		2,226,292.43		2,799,725.03	
Modificado		Modificado		EJERCIDO T3		EJERCIDO T4	
2,937,543.99		45,998.10		2,799,725.03		0.00	
3,005,325.61		11,786,785.21		TOTAL EJERCIDO AL TRIMESTRE VIGENTE		5,026,017.46	
Comrometido		PRESUPUESTO TRIMESTRAL DE LA ACTIVIDAD		Devengado		% de Ejercido Vs. Modificado	
2,799,725.63		2,799,725.63		2,799,725.03		93.16	
				DATOS DEL INDICADOR			
Nombre : PORCENTAJE DE DIRECCIONES EJECUTIVAS REALIZADAS				Número de indicador : 2886			
Definición : MIDE EL PORCENTAJE DE DIRECCIONES EJECUTIVAS REALIZADAS, RESPECTO AL TOTAL							
Método de Cálculo : (NÚMERO DE DIRECCIONES EJECUTIVAS REALIZADAS / TOTAL DE DIRECCIONES EJECUTIVAS) * 100							
Tipo				Frecuencia de Medición			
GESTIÓN				TRIMESTRAL			
MEDIOS DE VERIFICACIÓN / FUENTE INFORMACIÓN				FORMA DE CÁLCULO DEL INDICADOR			
INFORME MENSUAL DE METAS/ BAJO RESGUARDE DE LA SUBDIRECCIÓN DE PLANEACIÓN				PORCENTAJE			
CONDICIONES LABORALES ESTABLES				SUPUESTO			
DATOS DE LA META							
Definición de la variable Meta: 1 - NÚMERO DE DIRECCIONES EJECUTIVAS REALIZADAS							
Unidad de medida: 25 - NÚMERO							
ANO		VALOR		ANO		VALOR	
0		0.00		2020		12.00	
LINEA BASE DEL INDICADOR				VALOR PROGRAMADO ANUAL			
1er. TRIMESTRE		2o. TRIMESTRE		3er. TRIMESTRE		4o. TRIMESTRE	
3.00		3.00		3.00		3.00	
PROGRAMADA		PROGRAMADA		PROGRAMADA		PROGRAMADA	
3.00		3.00		3.00		3.00	
ACTUALIZADA		ACTUALIZADA		ACTUALIZADA		ACTUALIZADA	
3.00		3.00		3.00		3.00	
ALCANZADA		ALCANZADA		ALCANZADA		ALCANZADA	
3.00		3.00		3.00		3.00	
PORCENTAJE ALCANZADO TRIMESTRAL		PORCENTAJE ALCANZADO TRIMESTRAL		PORCENTAJE ALCANZADO ANUAL		PORCENTAJE ALCANZADO ANUAL	
100.00		100.00		100.00		50.00	

AVANCE TRIMESTRAL OBR/ACTIVIDAD

VALOR PROGRAMADO ANUAL 12.00

CUMPLIMIENTO DE METAS

12.00

12.00

6.00

50.00

PORCENTAJE DE CUMPLIMIENTO AL CANZADO EN EL TRIMESTRE: 25.00 %

REPORTE DE AVANCE DE GESTIÓN UR 523 - HOSPITAL DE LA NIÑEZ OAXAQUEÑA SEGUNDO TRIMESTRE 2020



ALINEACIÓN PED:

ESTRATEGIA: 02-EFICIENTAR LOS SERVICIOS DE SALUD EN OAXACA PARA GARANTIZAR LA CALIDAD EN LA ATENCIÓN.

LÍNEAS DE ACCIÓN: 02- ATENDER OPORTUNA E INTEGRALMENTE DE SALUD A LA POBLACION QUE VIVE EN CONDICIONES DE VULNERABILIDAD Y EN POBREZA EXTREMA.

UE: 001-HOSPITAL DE LA NIÑEZ OAXAQUEÑA

COMPONENTE: 792-SERVICIO DE SALUD DE ATENCIÓN MEDICA ESPECIALIZADA A LA POBLACION INFANTIL Y ADOL. ESCENTE OTORGADO

ACTIVIDAD: 1855-OTORGAR CONSULTA EXTERNA Y EGRESO HOSPITALARIO A LA POBLACION INFANTIL Y ADOLSCENTE.

MATRIZ DE INDICADORES PARA RESULTADOS:

PROGRAMA		SUBPROGRAMA		ESTRUCTURA PROGRAMATICA PRESUPUESTAL				PROYECTO		OBRALACTIVIDAD	
159-ATENCIÓN MEDICA		04-OTORGAMIENTO DE SERVICIOS DE ATENCIÓN MEDICA ESPECIALIZADA PARA LA POBLACION INFANTIL Y ADOLESCENTES		000-- -				001-ATENCIÓN MEDICA ESPECIALIZADA			
PRESUPUESTO ANUAL											
Aprobado	Ampliación	Reducción	Modificado	EJERCICIO T1	EJERCICIO T2	EJERCICIO T3	EJERCICIO T4				
1,160,912.04	26,996,929.32	1,000,609.00	36,697,232.36	4,494,304.87	9,111,131.20	0.00	0.00				
PRESUPUESTO TRIMESTRAL DE LA ACTIVIDAD											
Aprobado	Modificado	Comprometido	Devengado	Ejercido							
4,821,239.36	9,111,333.85	9,111,131.20	9,111,131.20	9,111,131.20							
DATOS DEL INDICADOR											
Nombre : PORCENTAJE DE CONSULTAS EXTERNAS ESPECIALIZADAS OTORGADAS				Número de Indicador : 1966							
Definición : MIDE EL PORCENTAJE DE CONSULTAS EXTERNAS ESPECIALIZADAS											
Método de Cálculo : (NÚMERO DE CONSULTAS EXTERNAS ESPECIALIZADAS OTORGADAS / NÚMERO DE CONSULTAS EXTERNAS ESPECIALIZADAS SOLICITADAS) * 100											
Tipo		Dimensión		Frecuencia de Medición		Forma de cálculo del indicador		Tipo de Valor		Sentido Esperado	
GESTIÓN		EFICIENCIA		TRIMESTRAL		PORCENTAJE		FLUJO		ASCENDENTE	
INFORMEN MENSUAL CONSOLIDADO TI: SIS. SAHE, URGENCIAS, LIBRETA DE REGISTRO DE CIRUGIAS, CUADRO DE REGISTRO DE REFERENCIAS Y CONTRAREFERENCIAS DE TRABAJO SOCIAL, LIBRETA DE REGISTRO DE QUIMIOTERAPIAS APLICADAS, LIBRETA DE REGISTRO DE HEMODIALISIS APLICADAS, RHODE, CERTIFICADOS DE DEFUNCION, INFORME DE RACIONES SERVIDAS) / BAJO RESGUARDO DE LA SUBDIRECCION DE PLANEACION.											
DATOS DE LA META											
Definición de la variable Meta: 1 - NÚMERO DE CONSULTAS EXTERNAS ESPECIALIZADAS OTORGADAS											
Unidad de medida: 25 - NÚMERO											
LÍNEA BASE DEL INDICADOR				VALOR PROGRAMADO ANUAL				VALOR			
AÑO 0				VALOR 0.00				AÑO 2020			
AVANCE TRIMESTRAL OBRALACTIVIDAD											
1er. TRIMESTRE			2o. TRIMESTRE			3er. TRIMESTRE			4o. TRIMESTRE		
PROGRAMADA	6,000.00	4,000.00	6,000.00	5,000.00	T1+T2+T3+T4						
PROGRAMACION ACTUALIZADA	6,000.00	4,000.00	6,000.00	5,000.00	T1+T2+T3+T4						
ALCANZADA	6,000.00	3,999.00	0.00	0.00	T1+T2+T3+T4						
PORCENTAJE ALCANZADO TRIMESTRAL	100.00	99.98	0.00	0.00	PORCENTAJE ALCANZADO ANUAL						
PORCENTAJE DE CUMPLIMIENTO ALCANZADO EN EL TRIMESTRE: 19.04 %											

DATOS DEL INDICADOR

Nombre : PORCENTAJE DE EGRESOS HOSPITALARIOS OTORGADOS

Número de Indicador : 2566

Definición : MIDE EL PORCENTAJE DE EGRESOS HOSPITALARIOS RESPECTO AL TOTAL DE EGRESOS HOSPITALARIOS PROGRAMADOS

Método de Cálculo : (TOTAL DE EGRESOS HOSPITALARIOS OTORGADOS/TOTAL DE EGRESOS HOSPITALARIOS PROGRAMADOS) * 100

Tipo		Dimensión		Frecuencia de Medición		Forma de cálculo del indicador		Tipo de Valor		Sentido Esperado	
GESTIÓN		EFICACIA		TRIMESTRAL		PORCENTAJE		FLUJO		ASCENDENTE	
INFORMEN MENSUAL CONSOLIDADO TI: SIS. SAHE, URGENCIAS, LIBRETA DE REGISTRO DE CIRUGIAS, CUADRO DE REGISTRO DE REFERENCIAS Y CONTRAREFERENCIAS DE TRABAJO SOCIAL, LIBRETA DE REGISTRO DE QUIMIOTERAPIAS APLICADAS, LIBRETA DE REGISTRO DE HEMODIALISIS APLICADAS, RHODE, CERTIFICADOS DE DEFUNCION, INFORME DE RACIONES SERVIDAS) / BAJO RESGUARDO DE LA SUBDIRECCION DE PLANEACION.											
CONDICIONES LABORALES ESTABLES											

**REPORTE DE AVANCE DE GESTIÓN
UR 523 - HOSPITAL DE LA NIÑEZ OAXAQUEÑA
SEGUNDO TRIMESTRE 2020**



Gobierno del Estado

DATOS DE LA META

Definición de la variable Meta: 1 - NÚMERO DE EGRESOS HOSPITALARIOS OTORGADOS									
Unidad de medida: 25 - NÚMERO									
LINEA BASE DEL INDICADOR		VALOR		ANO		VALOR PROGRAMADO ANUAL		VALOR	
0		0.00		2020		7,000.00			
AVANCE TRIMESTRAL OBRAS/ACTIVIDAD									
1er. TRIMESTRE		2o. TRIMESTRE		3er. TRIMESTRE		4o. TRIMESTRE		CUMPLIMIENTO DE METAS	
PROGRAMADA	1,800.00	1,200.00	2,000.00	2,000.00	T1+T2+T3+T4	7,000.00			
PROGRAMACION ACTUALIZADA	1,800.00	1,200.00			T1+T2+T3+T4	7,000.00			
ALCANZADA	1,289.00	1,200.00	0.00	0.00	T1+T2+T3+T4	2,989.00			
PORCENTAJE ALCANZADO TRIMESTRAL	99.39	100.00	0.00	0.00	PORCENTAJE ALCANZADO ANUAL	42.70			

PORCENTAJE DE CUMPLIMIENTO AL CANZADO EN EL TRIMESTRE: 17.71 %

DATOS DEL INDICADOR

Nombre : PORCENTAJE DE CIRUGIAS Y OTROS PROCEDIMIENTOS OTORGADOS									
Definición : MIDE EL PORCENTAJE DE CIRUGIAS Y OTROS PROCEDIMIENTOS OTORGADOS									
Método de Cálculo : (NUMERO DE CIRUGIAS Y OTROS PROCEDIMIENTOS OTORGADOS/NUMERO DE CIRUGIAS Y OTROS PROCEDIMIENTOS SOLICITADOS)* 100									
Tipo		Dimensión		Frecuencia de Medición		Forma de cálculo del indicador		Tipo de Valor	
GESTION		EFICACIA		TRIMESTRAL		PORCENTAJE		FLUJO	
MEDIOS DE VERIFICACION / FUENTE INFORMACION									
INFORMEN MENSUAL CONSOLIDADO TI: SIS. SAHE, URGENCIAS, LIBRETA DE REGISTRO DE CIRUGIAS; CUADRO DE REGISTRO DE REFERENCIAS Y CONTRAREFERENCIAS DE TRABAJO SOCIAL, LIBRETA DE REGISTRO DE QUIMIOTERAPIAS APLICADAS, LIBRETA DE REGISTRO DE HEMODIALISIS APLICADAS, RHODE, CERTIFICADOS DE DEFUNCION, INFORME DE RACIONES SERVIDAS) / BAJO RESGUARDO DE LA SUBDIRECCION DE PLANEACION.									
CONDICIONES LABORALES ESTABLES									
DATOS DE LA META									
Definición de la variable Meta: 1 - NÚMERO DE CIRUGIAS Y OTROS PROCEDIMIENTOS OTORGADOS									
Unidad de medida: 25 - NÚMERO									
LINEA BASE DEL INDICADOR		VALOR		ANO		VALOR PROGRAMADO ANUAL		VALOR	
0		0.00		2020		1,700.00			
AVANCE TRIMESTRAL OBRAS/ACTIVIDAD									
1er. TRIMESTRE		2o. TRIMESTRE		3er. TRIMESTRE		4o. TRIMESTRE		CUMPLIMIENTO DE METAS	
PROGRAMADA	400.00	300.00	500.00	500.00	T1+T2+T3+T4	1,700.00			
PROGRAMACION ACTUALIZADA	400.00	300.00			T1+T2+T3+T4	1,700.00			
ALCANZADA	398.00	301.00	0.00	0.00	T1+T2+T3+T4	699.00			
PORCENTAJE ALCANZADO TRIMESTRAL	99.50	100.33	0.00	0.00	PORCENTAJE ALCANZADO ANUAL	41.12			

PORCENTAJE DE CUMPLIMIENTO AL CANZADO EN EL TRIMESTRE: 17.71 %

DATOS DEL INDICADOR

Nombre : PORCENTAJE DE URGENCIAS ATENDIDAS									
Definición : MIDE EL PORCENTAJE DE URGENCIAS ATENDIDAS, RESPECTO AL NÚMERO DE URGENCIAS SOLICITADAS									
Método de Cálculo : (NUMERO DE URGENCIAS ATENDIDAS/NUMERO DE URGENCIAS SOLICITADAS)* 100									
Tipo		Dimensión		Frecuencia de Medición		Forma de cálculo del indicador		Tipo de Valor	
GESTION		EFICACIA		TRIMESTRAL		PORCENTAJE		FLUJO	
MEDIOS DE VERIFICACION / FUENTE INFORMACION									
INFORMEN MENSUAL CONSOLIDADO TI: SIS. SAHE, URGENCIAS, LIBRETA DE REGISTRO DE CIRUGIAS; CUADRO DE REGISTRO DE REFERENCIAS Y CONTRAREFERENCIAS DE TRABAJO SOCIAL, LIBRETA DE REGISTRO DE QUIMIOTERAPIAS APLICADAS, LIBRETA DE REGISTRO DE HEMODIALISIS APLICADAS, RHODE, CERTIFICADOS DE DEFUNCION, INFORME DE RACIONES SERVIDAS) / BAJO RESGUARDO DE LA SUBDIRECCION DE PLANEACION.									
CONDICIONES LABORALES ESTABLES									
DATOS DEL INDICADOR									
Nombre : PORCENTAJE DE URGENCIAS ATENDIDAS									
Definición : MIDE EL PORCENTAJE DE URGENCIAS ATENDIDAS, RESPECTO AL NÚMERO DE URGENCIAS SOLICITADAS									
Método de Cálculo : (NUMERO DE URGENCIAS ATENDIDAS/NUMERO DE URGENCIAS SOLICITADAS)* 100									
Tipo		Dimensión		Frecuencia de Medición		Forma de cálculo del indicador		Tipo de Valor	
GESTION		EFICACIA		TRIMESTRAL		PORCENTAJE		FLUJO	
MEDIOS DE VERIFICACION / FUENTE INFORMACION									
INFORMEN MENSUAL CONSOLIDADO TI: SIS. SAHE, URGENCIAS, LIBRETA DE REGISTRO DE CIRUGIAS; CUADRO DE REGISTRO DE REFERENCIAS Y CONTRAREFERENCIAS DE TRABAJO SOCIAL, LIBRETA DE REGISTRO DE QUIMIOTERAPIAS APLICADAS, LIBRETA DE REGISTRO DE HEMODIALISIS APLICADAS, RHODE, CERTIFICADOS DE DEFUNCION, INFORME DE RACIONES SERVIDAS) / BAJO RESGUARDO DE LA SUBDIRECCION DE PLANEACION.									
CONDICIONES LABORALES ESTABLES									

**REPORTE DE AVANCE DE GESTIÓN
UR 523 - HOSPITAL DE LA NIÑEZ OAXAQUEÑA
SEGUNDO TRIMESTRE 2020**



JUNTOS CONSTRUIMOS EL CAMBIO



Gobierno del Estado

Definición de la variable Meta: 1 - NÚMERO DE URGENCIAS ATENDIDAS		DATOS DE LA META			
Unidad de medida: 25 - NÚMERO		LINEA BASE DEL INDICADOR		VALOR PROGRAMADO ANUAL	
ANO	0	VALOR	0.00	AÑO	2020
METAS		1er. TRIMESTRE	2o. TRIMESTRE	AVANCE TRIMESTRAL OBRA/ACTIVIDAD	
PROGRAMADA	1,100.00	1,100.00	1,250.00	3er. TRIMESTRE	4o. TRIMESTRE
PROGRAMACION ACTUALIZADA	1,100.00	1,100.00	1,250.00		
ALCANZADA	1,098.00	1,097.00	0.00		
PORCENTAJE ALCANZADO TRIMESTRAL	99.82	99.73	0.00		
				CUMPLIMIENTO DE METAS	
				VALOR PROGRAMADO ANUAL	VALOR
				4,700.00	4,700.00
				T1+T2+T3+T4	T1+T2+T3+T4
				T1+T2+T3+T4	T1+T2+T3+T4
				T1+T2+T3+T4	T1+T2+T3+T4
				PORCENTAJE ALCANZADO ANUAL	PORCENTAJE ALCANZADO
				46.70	2,195.00

PORCENTAJE DE CUMPLIMIENTO ALCANZADO EN EL TRIMESTRE: 23.94 %

REPORTE DE AVANCE DE GESTIÓN UR 523 - HOSPITAL DE LA NIÑEZ OAXAQUEÑA SEGUNDO TRIMESTRE 2020



ALINEACIÓN PED: **MATRIZ DE INDICADORES PARA RESULTADOS:**

ESTRATEGIA: 02-EFICIENTARLOS SERVICIOS DE SALUD EN OAXACA PARA GARANTIZAR LA CALIDAD EN LA ATENCIÓN.
 LINEAS DE ACCIÓN: 02-ATENDER OPORTUNA E INTEGRALMENTE DE SALUD A LA POBLACIÓN QUE VIVE EN CONDICIONES DE VULNERABILIDAD Y EN POBREZA EXTREMA.
 UE: 001-HOSPITAL DE LA NIÑEZ OAXAQUEÑA

COMPONENTE: 792-SERVICIO DE SALUD DE ATENCIÓN MÉDICA ESPECIALIZADA A LA POBLACIÓN INFANTIL Y ADOLESCENTE OTORGADO
 ACTIVIDAD: 2194-FORTALECER LA OPERACIÓN DE LA UNIDAD MÉDICA PARA LA ATENCIÓN DE SERVICIOS DE SALUD EN EL SEGUNDO NIVEL

PROGRAMA		SUBPROGRAMA		PROYECTO		OBRALACTIVIDAD	
159-ATENCIÓN MÉDICA		04-OTORGAMIENTO DE SERVICIOS DE ATENCIÓN MÉDICA ESPECIALIZADA PARA LA POBLACIÓN INFANTIL Y ADOLESCENTES		001-ADQUISICIÓN DE PREPIO PARA EL HOSPITAL DE LA NIÑEZ OAXAQUEÑA EN EL MUNICIPIO DE SAN BARTOLOCOYOTEPEC.		001-ADQUISICIÓN DE PREPIO PARA EL HOSPITAL DE LA NIÑEZ OAXAQUEÑA EN EL MUNICIPIO DE SAN BARTOLOCOYOTEPEC	
ESTRUCTURA PROGRAMÁTICA PRESUPUESTAL							
PRESUPUESTO ANUAL				PRESUPUESTO TRIMESTRAL DE LA ACTIVIDAD			
Aprobado	Ampliación	Reducción	Modificado	EJERCIDO T1	EJERCIDO T2	EJERCIDO T3	EJERCIDO T4
0.00	20,000,000.00	0.00	20,000,000.00	20,000,000.00	0.00	0.00	0.00
				TOTAL EJERCIDO AL TRIMESTRE VIGENTE			
				20,000,000.00			
DATOS DEL INDICADOR				PRESUPUESTO TRIMESTRAL DE LA ACTIVIDAD			
Aprobado				Modificado			
0.00				0.00			
				Comprometido			
				0.00			
				Devengado			
				0.00			
				% de Ejercido Vs. Modificado			
				nan			
DATOS DE LA META							
Nombre : PORCENTAJE DE ÁREAS DE ATENCIÓN MÉDICA FORTALECIDAS				Número de indicador : 2508			
Definición : MIDE EL PORCENTAJE DE ÁREAS DE ATENCIÓN MÉDICA FORTALECIDAS, RESPECTO CONTRA LAS PROGRAMADAS							
Método de Cálculo : [ÁREA DE ATENCIÓN MÉDICA FORTALECIDA / ÁREA DE ATENCIÓN MÉDICA PROGRAMADA PARA FORTALECER] * 100							
Tipo		Dimensión		Forma de cálculo del indicador		Tipo de Valor	
GESTIÓN		EFICACIA		Frecuencia de Medición		FLUJO	
MEDIOS DE VERIFICACIÓN / FUENTE INFORMACIÓN				TRIMESTRAL			
NO APLICA				SUPUESTO			
ESTÁ UNIDAD RESPONSABLE NO PARTICIPA EN LA ACTIVIDAD				ESTÁ UNIDAD RESPONSABLE NO PARTICIPA EN LA ACTIVIDAD			
VALOR PROGRAMADO ANUAL							
Definición de la variable Meta: 1 - NÚMERO DE ÁREAS DE ATENCIÓN MÉDICA FORTALECIDAS				VALOR PROGRAMADO ANUAL			
Unidad de medida: 25 - NÚMERO				VALOR			
AÑO		2019		2020		VALOR	
		VALOR		VALOR		VALOR	
AVANCE TRIMESTRAL OBRALACTIVIDAD							
METAS		1er. TRIMESTRE		2o. TRIMESTRE		3er. TRIMESTRE	
PROGRAMADA		1.00		1.00		1.00	
ACTUALIZADA		0.00		0.00		0.00	
ALCANZADA		1.00		1.00		0.00	
PORCENTAJE ALCANZADO TRIMESTRAL		100.00		100.00		0.00	
		VALOR		VALOR		VALOR	
		1.00		1.00		1.00	
		1.00		1.00		1.00	
		100.00		100.00		200.00	

PORCENTAJE DE CUMPLIMIENTO ALCANZADO EN EL TRIMESTRE: 100.00 %

REPORTE DE AVANCE DE GESTIÓN UR 523 - HOSPITAL DE LA NIÑEZ OAXAQUEÑA SEGUNDO TRIMESTRE 2020



ALINEACIÓN PED:

ESTRATEGIA: 02-EFICIENTAR LOS SERVICIOS DE SALUD EN OAXACA PARA GARANTIZAR LA CALIDAD EN LA ATENCIÓN.

LÍNEAS DE ACCIÓN: 02-ATENDER OPORTUNA E INTEGRALMENTE DE SALUD A LA POBLACIÓN QUE VIVE EN CONDICIONES DE VULNERABILIDAD Y EN POBREZA EXTREMA.

UE: 001-HOSPITAL DE LA NIÑEZ OAXAQUEÑA

MATRIZ DE INDICADORES PARA RESULTADOS:

COMPONENTE: 792-SERVICIO DE SALUD DE ATENCIÓN MÉDICA ESPECIALIZADA A LA POBLACIÓN INFANTIL Y ADOLESCENTE OTORGADO

ACTIVIDAD: 1857-REALIZAR ESTUDIO DE LABORATORIO Y GABINETE

PROGRAMA	SUBPROGRAMA		PROYECTO	OBRA/ACTIVIDAD
159-ATENCIÓN MÉDICA	04-OTORGAMIENTO DE SERVICIOS DE ATENCIÓN MÉDICA ESPECIALIZADA PARA LA POBLACIÓN INFANTIL Y ADOLESCENTES		000--	002-ESTUDIOS DE LABORATORIO Y GABINETE

Presupuesto Anual	PRESUPUESTO ANUAL			
Ejercido T1	Ejercido T2	Ejercido T3	Ejercido T4	
297,080.99	288,697.15	0.00	0.00	
TOTAL EJERCIDO AL TRIMESTRE VIGENTE			565,777.74	

Presupuesto Trimestral de la Actividad	PRESUPUESTO TRIMESTRAL DE LA ACTIVIDAD			
Comprometido	Devengado	Ejercido	% de Ejercido Vs. Modificado	
288,697.15	268,697.15	268,697.15	100.00	

Nombre: PORCENTAJE DE ESTUDIOS DE LABORATORIO REALIZADOS
 Definición: MIDE EL PORCENTAJE DE ESTUDIOS DE LABORATORIO REALIZADOS
 Método de Cálculo: (NÚMERO DE ESTUDIOS DE LABORATORIO REALIZADOS / TOTAL DE ESTUDIOS DE LABORATORIOS SOLICITADOS) * 100

Dimensión	Frecuencia de Medición	Forma de cálculo del indicador	Tipo de Valor	Sentido Esperado
EFICIENCIA	TRIMESTRAL	PORCENTAJE	FLUJO	ASCENDENTE
MEDIOS DE VERIFICACIÓN / FUENTE INFORMACIÓN				
INFORMEN MENSUAL CONSOLIDADO TI: (SES, SAHE, URGENCIAS, LIBRETA DE REGISTRO DE CIRUGÍAS, CUADRO DE REGISTRO DE REFERENCIAS Y CONTRAREFERENCIAS DE RADIOLÓGICO SOCIAL, LIBRETA DE REGISTRO DE QUIMOTERAPIAS, LIBRETA DE REGISTRO DE RESGURDARDO DE HEMODIALISIS APPLICADAS, LIBRETA DE REGISTRO DE HEMODIALISIS APPLICADAS, LIBRETA DE REGISTRO DE PLANIFICACIÓN)				
EL USUARIO EXTERNO ACUDA A ATENCIÓN PROGRAMADA				

Definición de la variable Meta: 1 - NÚMERO DE ESTUDIOS DE LABORATORIO REALIZADOS

Unidad de medida:	25 - NÚMERO
LÍNEA BASE DEL INDICADOR	
VALOR	0.00
VALOR PROGRAMADO ANUAL	
VALOR	300,210.00

AVANCE TRIMESTRAL OBR/ACTIVIDAD								
AÑO	0	VALOR	0.00	AÑO	2020	VALOR	300,210.00	
METAS								
PROGRAMADA	75,080.00	75,080.00	75,050.00	CUMPLIMIENTO DE METAS				
ACTUALIZADA	75,080.00	75,080.00	0.00					
ALCANZADA	75,081.00	75,081.00	0.00					
PORCENTAJE ALCANZADO	100.00	100.00	0.00					
PORCENTAJE DE CUMPLIMIENTO ALCANZADO EN EL TRIMESTRE:					25.01 %			

DATOS DEL INDICADOR

Nombre:	PORCENTAJE DE ESTUDIOS DE GABINETE REALIZADOS				
Definición:	MIDE EL PORCENTAJE DE ESTUDIOS DE APOYO DE GABINETE REALIZADOS RESPECTO A LOS EMITIDOS				
Método de Cálculo:	(NÚMERO DE ESTUDIOS DE GABINETE REALIZADOS/ORDENES DE GABINETE EMITIDAS)*100				
Tipo	Dimensión	Frecuencia de Medición	Forma de cálculo del indicador	Tipo de Valor	Sentido Esperado
GESTIÓN	EFICACIA	TRIMESTRAL	PORCENTAJE	FLUJO	ASCENDENTE
MEDIOS DE VERIFICACIÓN / FUENTE INFORMACIÓN					
INFORMEN MENSUAL CONSOLIDADO TI: (SES, SAHE, URGENCIAS, LIBRETA DE REGISTRO DE CIRUGÍAS, CUADRO DE REGISTRO DE REFERENCIAS Y CONTRAREFERENCIAS DE RADIOLÓGICO SOCIAL, LIBRETA DE REGISTRO DE QUIMOTERAPIAS, LIBRETA DE REGISTRO DE RESGURDARDO DE HEMODIALISIS APPLICADAS, LIBRETA DE REGISTRO DE PLANIFICACIÓN)					
EL USUARIO EXTERNO ACUDA A ATENCIÓN PROGRAMADA					

**REPORTE DE AVANCE DE GESTIÓN
UR 523 - HOSPITAL DE LA NIÑEZ OAXAQUEÑA
SEGUNDO TRIMESTRE 2020**



Gobierno del Estado

Definición de la variable Meta: 1 - NÚMERO DE ESTUDIOS DE GABINETE REALIZADOS				DATOS DE LA META			
Unidad de medida: 25 - NÚMERO				LINEA BASE DEL INDICADOR		VALOR PROGRAMADO ANUAL	
ANO	0	VALOR	0.00	ANO	2020	VALOR	11,500.00
				AVANCE TRIMESTRAL OBR/ACTIVIDAD			
METAS	1er. TRIMESTRE	2o. TRIMESTRE	3er. TRIMESTRE	4o. TRIMESTRE	CUMPLIMIENTO DE METAS		
PROGRAMADA	3,000.00	3,000.00	3,000.00		T1+T2+T3+T4		11,500.00
PROGRAMACION ACTUALIZADA	3,000.00	3,000.00			T1+T2+T3+T4		11,500.00
ALCANZADA	2,993.00	3,002.00	0.00		T1+T2+T3+T4		5,995.00
PORCENTAJE ALCANZADO TRIMESTRAL	99.77	100.07	0.00		ANUAL	PORCENTAJE ALCANZADO	52.13

PORCENTAJE DE CUMPLIMIENTO ALCANZADO EN EL TRIMESTRE: 26.10 %

REPORTE DE AVANCE DE GESTIÓN
UR 523 - HOSPITAL DE LA NIÑEZ OAXAQUEÑA
SEGUNDO TRIMESTRE 2020



ALINEACIÓN PED:

MATRIZ DE INDICADORES PARA RESULTADOS:

ESTRATEGIA: 02-EFICIENTAR LOS SERVICIOS DE SALUD EN OAXACA PARA GARANTIZAR LA CALIDAD EN LA ATENCIÓN.

COMPONENTE: 792-SERVICIO DE SALUD DE ATENCIÓN MÉDICA ESPECIALIZADA A LA POBLACIÓN INFANTIL Y ADOLESCENTE OTORGADO

LÍNEAS DE ACCIÓN: 02-ATENDER OPORTUNA Y INTEGRALMENTE DE SALUD A LA POBLACIÓN QUE VIVE EN CONDICIONES DE VULNERABILIDAD Y EN POBREZA EXTREMA.
001-HOSPITAL DE LA NIÑEZ OAXAQUEÑA

ACTIVIDAD: 1856-ADMINISTRAR QUIMIOTERAPIA EN FORMA OPORTUNA A LA POBLACIÓN INFANTIL Y ADOLESCENTE

UE:

PROGRAMA				SUBPROGRAMA				PROYECTO				OBRAL/ACTIVIDAD			
159-ATENCIÓN MÉDICA				04-OTORGAMIENTO DE SERVICIOS DE ATENCIÓN MÉDICA ESPECIALIZADA PARA LA POBLACIÓN INFANTIL Y ADOLESCENTES				000--				003-SERVICIOS DE QUIMIOTERAPIA Y CIRUGIA			

				ESTRUCTURA PROGRAMÁTICA PRESUPUESTAL											
				PRESUPUESTO ANUAL						DATOS DEL INDICADOR					
				EJERCICIO T1			EJERCICIO T2			EJERCICIO T3			EJERCICIO T4		
				1,316,785.77			2,740,504.09			0.00			4,057,289.86		
6,949,942.44	0.00	0.00	6,949,942.44	TOTAL EJERCICIO AL TRIMESTRE VIGENTE											

				PRESUPUESTO TRIMESTRAL DE LA ACTIVIDAD					
				COMPROMETIDO		DEVENGADO		EJERCIDO	
				2,740,504.09		2,740,504.09		2,740,504.09	
2,700,517.10	Modificado	2,740,510.30		2,740,504.09		2,740,504.09		2,740,504.09	
Nombre: PORCENTAJE DE QUIMIOTERAPIAS ADMINISTRADAS									
Definición: MIDE EL PORCENTAJE DE QUIMIOTERAPIAS ADMINISTRADAS									
Método de Cálculo: (NÚMERO DE QUIMIOTERAPIAS ADMINISTRADAS / TOTAL DE QUIMIOTERAPIAS SOLICITADAS) * 100									

Tipo		Dimensión		Frecuencia de Medición		Forma de cálculo del indicador		Tipo de Valor		Sentido Esperado	
GESTIÓN		EFICIENCIA		TRIMESTRAL		PORCENTAJE		FLUJO		ASCENDENTE	
MEDIOS DE VERIFICACIÓN / FUENTE INFORMACIÓN:		INFORMEN MENSUAL CONSOLIDADO TI: (SES, SAEH, URGENCIAS, LIBRETA DE REGISTRO DE CIRUGIAS, CUADRO DE REGISTRO DE REFERENCIAS Y CONTARRFERENCIAS DE RABADO SOCIAL, LIBRO DE REGISTRO DE QUIMIOTERAPIAS APLICADAS, LIBRETA DE REGISTRO DE HEMODIALISIS APLICADAS, REGISTRO DE QUIMIO DE NACIONES SERVIDAS) / BAJO		LAS CONDICIONES LABORALES EN EL HOSPITAL SE CONSIDEREN ESTABLES							

Definición de la variable Meta: 1 - NÚMERO DE QUIMIOTERAPIAS ADMINISTRADAS

LÍNEA BASE DEL INDICADOR			VALOR PROGRAMADO ANUAL		
UNIDAD DE MEDIDA:	VALOR	AÑO	VALOR	AÑO	VALOR
	25 - NÚMERO	2020	3,600.00		

AVANCE TRIMESTRAL OBRA/ACTIVIDAD					
VALOR		AÑO		CUMPLIMIENTO DE METAS	
ANNO	0	2020	0.00	2020	3,600.00
METAS		1er. TRIMESTRE		2o. TRIMESTRE	
PROGRAMADA	900.00	900.00	900.00	900.00	900.00
ACTUALIZADA	900.00	900.00	900.00	900.00	900.00
ALCANZADA	899.00	900.00	0.00	T1+T2+T3+T4	1,799.00
PORCENTAJE ALCANZADO TRIMESTRAL	99.89	100.00	0.00	PORCENTAJE ALCANZADO ANUAL	49.97

PORCENTAJE DE CUMPLIMIENTO ALCANZADO EN EL TRIMESTRE: 25.00 %

REPORTE DE AVANCE DE GESTIÓN UR 523 - HOSPITAL DE LA NIÑEZ OAXAQUEÑA SEGUNDO TRIMESTRE 2020



ALINEACIÓN PED: MATRIZ DE INDICADORES PARA RESULTADOS:

ESTRATEGIA: 02-EFICIENTAR LOS SERVICIOS DE SALUD EN OAXACA PARA GARANTIZAR LA CALIDAD EN LA ATENCIÓN. COMPONENTE: 792-SERVICIO DE SALUD DE ATENCIÓN MÉDICA ESPECIALIZADA A LA POBLACIÓN INFANTIL Y ADOLESCENTE OTORGADO

LÍNEAS DE ACCIÓN: 02-ATENDER OPORTUNA E INTEGRALMENTE DE SALUD A LA POBLACIÓN QUE VIVE EN CONDICIONES DE VULNERABILIDAD Y EN POBREZA EXTREMA. ACTIVIDAD: 1857-REALIZAR ESTUDIO DE LABORATORIO Y GABINETE

UE: 001-HOSPITAL DE LA NIÑEZ OAXAQUEÑA

PROGRAMA		ESTRUCTURA PROGRAMÁTICA PRESUPUESTAL				PROYECTO	OBRAL/ACTIVIDAD			
159-ATENCIÓN MÉDICA		04-OTORGAMIENTO DE SERVICIOS DE ATENCIÓN MÉDICA ESPECIALIZADA PARA LA POBLACIÓN INFANTIL Y ADOLESCENTES				000--	004-ATENCIÓNES MÉDICAS A NIÑOS Y NIÑAS MENORES DE CINCO AÑOS			
Aprobado		Ampliación	Reducción	Modificado	PRESUPUESTO ANUAL		EJERCIDO T1	EJERCIDO T2	EJERCIDO T3	EJERCIDO T4
0.00	0.00	0.00	0.00	0.00	PRESUPUESTO TRIMESTRAL DE LA ACTIVIDAD		0.00	0.00	0.00	0.00
Aprobado		Modificado	Comprometido		DATOS DEL INDICADOR		Devengado	Ejercido	% de Ejercido Vs. Modificado	
0.00	0.00	0.00	0.00		Número de indicador : 2287		0.00	0.00	nan	
Nombre : PORCENTAJE DE ESTUDIOS DE GABINETE REALIZADOS Definición : MIDE EL PORCENTAJE DE ESTUDIOS DE APOYO DE GABINETE REALIZADOS RESPECTO A LOS EMITIDOS Método de Cálculo : (NÚMERO DE ESTUDIOS DE GABINETE REALIZADOS/ORDENES DE GABINETE EMITIDAS)*100 Tipo : GESTIÓN Dimensión : EFICACIA Frecuencia de Medición : TRIMESTRAL Forma de cálculo del indicador : PORCENTAJE Tipo de Valor : FLUJO Sentido Esperado : ASCENDENTE INFORMEN MENSUAL CONSOLIDADO TI: (SIS, SAHE, URGENCIAS, LIBRETA DE REGISTRO DE CIRUGÍAS, CUADRO DE REGISTRO DE REFERENCIAS Y CONTRAREFERENCIAS DE RABAD SOCIAL, LIBRETA DE REGISTRO DE QUIMOTERAPIAS, ACADIAS, LIBRETA DE REGISTRO DE HEMODIALISIS AFILIO, REGISTRO DE LA SUBDIRECCION DE PLANIFICACION, RESGUARDO DE LA SUBDIRECCION DE PLANIFICACION. DATOS DE LA META Definición de la variable Meta: 1 - NÚMERO DE ESTUDIOS DE GABINETE REALIZADOS Unidad de medida: 25 - NÚMERO LINEA BASE DEL INDICADOR VALOR PROGRAMADO ANUAL VALOR AÑO VALOR AÑO VALOR AVANCE TRIMESTRAL OBRAL/ACTIVIDAD VALOR PROGRAMADO ANUAL VALOR AÑO VALOR AÑO VALOR METAS PROGRAMADA PROGRAMACION ACTUALIZADA ALCANZADA PORCENTAJE ALCANZADO TRIMESTRAL CUMPLIMIENTO DE METAS CUMPLIMIENTO DE METAS										
PROGRAMADA	375.00	375.00	375.00	375.00	1er. TRIMESTRE	2o. TRIMESTRE	3er. TRIMESTRE	4o. TRIMESTRE	CUMPLIMIENTO DE METAS	
PROGRAMACION ACTUALIZADA	375.00	375.00	375.00	375.00	0.00	0.00	0.00	0.00	1,500.00	
ALCANZADA	373.00	374.00	374.00	374.00	0.00	0.00	0.00	0.00	1,500.00	
PORCENTAJE ALCANZADO TRIMESTRAL	99.47	99.73	99.73	99.73	0.00	0.00	0.00	0.00	747.00	
PORCENTAJE DE CUMPLIMIENTO ALCANZADO EN EL TRIMESTRE:										24.93 %



GOBIERNO DEL ESTADO
DE OAXACA

Oaxaca
JUNTOS CONSTRUIMOS EL CAMBIO



HNO
Hospital de la Niñez
Oaxaqueña

PROGRAMAS Y PROYECTOS DE INVERSIÓN

HOSPITAL DE LA NIÑEZ OAXAQUEÑA.

Dependencia: Hospital de la Niñez Oaxaqueña

Ampliación Presupuestal: 20 MDP.

Número de beneficiarios: Aproximadamente a 777,295 masculinos y 760,161 femeninos, dando un total de 1,537,456 menores de 17 años carentes de seguridad social.

El Hospital de la Niñez Oaxaqueña se vio favorecido con 20 millones de pesos; para su adjudicación, presento ante la Secretaría de Finanzas un proyecto de inversión pública.

Folio: 996: “Adquisición de predio para el Hospital de la Niñez Oaxaqueña en el Municipio de San Bartolo Coyotepec”.



GOBIERNO DEL ESTADO
DE OAXACA



RELACION DE BIENES INMUEBLES QUE COMPONEN EL PATRIMONIO

DEL 01 DE ENERO AL 30 DE JUNIO DE 2020

(Pesos)

CUENTA	DESCRIPCIÓN DEL BIEN	Saldo Final
12310	TERRENOS	26,848,180
12330	EDIFICIOS NO RESIDENCIALES	16,928,027
12351	EDIFICACIÓN HABITACIONAL	
12352	EDIFICACIÓN NO HABITACIONAL EN PROCESO	
12353	CONSTRUCCIÓN DE OBRAS PARA EL ABASTECIMIENTO DE AGUA, PETRÓLEO, GAS, ELECTRICIDAD Y TELECOMUNICACION	
12354	DIVISIÓN DE TERRENOS Y CONSTRUCCIÓN DE OBRAS DE URBANIZACIÓN EN PROCESO	
12355	CONSTRUCCIÓN DE VÍAS DE COMUNICACIÓN EN PROCESO	
12356	OTRAS CONSTRUCCIONES DE INGENIERÍA CIVIL U OBRA PESADA EN PROCESO	
12357	INSTALACIONES Y EQUIPAMIENTO EN CONSTRUCCIONES EN PROCESO	
12359	TRABAJOS DE ACABADOS EN EDIFICACIONES Y OTROS TRABAJOS ESPECIALIZADOS EN PROCESO	
12361	EDIFICACIÓN HABITACIONAL EN PROCESO	
12362	EDIFICACIÓN NO HABITACIONAL EN PROCESO	
12363	CONSTRUCCIÓN DE OBRAS PARA EL ABASTECIMIENTO DE AGUA, PETRÓLEO, GAS, ELECTRICIDAD Y TELECOMUNICACION	
12364	DIVISIÓN DE TERRENOS Y CONSTRUCCIÓN DE OBRAS DE URBANIZACIÓN	
12365	CONSTRUCCIÓN DE VÍAS DE COMUNICACIÓN EN PROCESO	
12366	OTRAS CONSTRUCCIONES DE INGENIERÍA CIVIL U OBRA PESADA EN PROCESO	
12367	INSTALACIONES Y EQUIPAMIENTO EN CONSTRUCCIONES EN PROCESO	
12369	TRABAJOS DE ACABADOS EN EDIFICACIONES Y OTROS TRABAJOS ESPECIALIZADOS EN PROCESO	
12390	OTROS BIENES INMUEBLES	
	SUMA TOTAL:	43,776,207



GOBIERNO DEL ESTADO
DE OAXACA



HNO
Hospital de la Niñez
Oaxaqueña

RELACION DE BIENES MUEBLES QUE COMPONEN EL PATRIMONIO
DEL 01 DE ENERO AL 30 DE JUNIO DE 2020
(Pesos)

CUENTA	DESCRIPCIÓN DEL BIEN	Saldo Final
12411	MUEBLES DE OFICINA Y ESTANTERÍA	416,429
12412	MUEBLES, EXCEPTO DE OFICINA Y ESTANTERÍA	
12413	EQUIPO DE CÓMPUTO Y DE TECNOLOGÍAS DE LA INFORMACIÓN	1,865,812
12419	OTROS MOBILIARIOS Y EQUIPOS DE ADMINISTRACIÓN	
12421	EQUIPOS Y APARATOS AUDIOVISUALES	163,286
12422	APARATOS DEPORTIVOS	
12423	CÁMARAS FOTOGRÁFICAS Y DE VIDEO	
12429	OTRO MOBILIARIO Y EQUIPO EDUCACIONAL Y RECREATIVO	
12431	EQUIPO MÉDICO Y DE LABORATORIO	21,584,996
12432	INSTRUMENTAL MÉDICO Y DE LABORATORIO	6,737,152
12441	AUTOMÓVILES Y CAMIONES	2,285,940
12443	EQUIPO AEROSPAZIAL	
12445	EMBARCACIONES	
12449	OTROS EQUIPOS DE TRANSPORTE	
12450	EQUIPO DE DEFENSA Y SEGURIDAD	
12461	MAQUINARIA Y EQUIPO AGROPECUARIO	
12462	MAQUINARIA Y EQUIPO INDUSTRIAL	258,860
12463	MAQUINARIA Y EQUIPO DE CONSTRUCCIÓN	
12464	SISTEMAS DE AIRE ACONDICIONADO, CALEFACCIÓN Y DE REFRIGERACIÓN INDUSTRIAL Y COMERCIAL	
12465	EQUIPO DE COMUNICACIÓN Y TELECOMUNICACIÓN	81,362
12466	EQUIPOS DE GENERACIÓN ELÉCTRICA, APARATOS Y ACCESORIOS ELÉCTRICOS	
12467	HERRAMIENTAS Y MÁQUINAS-HERRAMIENTA	3,301,727
12469	OTROS EQUIPOS	367,673
12471	BIENES ARTÍSTICOS, CULTURALES Y CIENTÍFICOS	
12483	AVES	
12484	OVINOS Y CAPRINOS	
12486	EQUINOS	
12487	ESPECIES MENORES Y ZOOLOGÍCO	
12488	ÁRBOLES Y PLANTAS	
12489	OTROS ACTIVOS BIOLÓGICOS	
	SUMATOTAL:	37,063,237



GOBIERNO DEL ESTADO
DE OAXACA



RELACION DE CUENTAS BANCARIAS PRODUCTIVAS ESPECIFICAS
DEL 01 DE ENERO AL 30 DE JUNIO DE 2020

FONDO, PROGRAMA O CONVENIO			
	INSTITUCION BANCARIA	NUMERO DE CUENTA	FECHA DE APERTURA
NO APLICA			



GOBIERNO DEL ESTADO
DE OAXACA



RELACION DE ESQUEMAS BURSATILES Y COBERTURAS FINANCIERAS

NO APLICA



GOBIERNO DEL ESTADO
DE OAXACA



Montos pagados por ayudas y
subsidios Del 1° DE ENERO AL 30 DE Junio
DE 2020

Concepto	Ayuda	Subsidio	Sector (económico o social)	Beneficiario	CURP	RFC	Monto Pagado
SIN MOVIMIENTO							

HOSPITAL DE LA NIÑEZ OAXAQUEÑA
Estado de Situación Financiera Detallado - LDF
Al 30 de junio de 2020 y al 30 de junio de 2019
(PESOS)

Concepto	30 de junio de 2020	30 de junio de 2019	Concepto	30 de junio de 2020	30 de junio de 2019
ACTIVO			PASIVO		
Activo Circulante			Pasivo Circulante		
Efectivo y Equivalentes	19,009,590	41,726,511	Cuentas por Pagar a Corto Plazo	62,581,830	63,709,584
Efectivo	20,728	20,728	Servicios Personales por Pagar a Corto Plazo	0	0
Bancos/Tesorería	0	0	Proveedores por Pagar a Corto Plazo	39,188	39,188
Bancos/Dependencias y Otros	18,988,862	41,705,783	Contratistas por Obras Públicas por Pagar a Corto Plazo	0	21,552
Inversiones Temporales (Hasta 3 meses)	0	0	Participaciones y Aportaciones por Pagar a Corto Plazo	0	0
Fondos con Afectación Específica	0	0	Transferencias Otorgadas por Pagar a Corto Plazo	34,663,900	39,750,516
Depósitos de Fondos de Terceros en Garantía y/o Administración	0	0	Intereses, Comisiones y Otros Gastos de la Deuda Pública por Pagar a Corto Plazo	0	0
Otros Efectivos y Equivalentes	0	0	Retenciones y Contribuciones por Pagar a Corto Plazo	11,293,528	11,343,494
Derechos a Recibir Efectivo o Equivalentes	76,952,294	65,201,635	Devoluciones de la Ley de Ingresos por Pagar a Corto Plazo	0	0
Inversiones Financieras de Corto Plazo	0	0	Otras Cuentas por Pagar a Corto Plazo	16,585,214	12,554,834
Cuentas por Cobrar a Corto Plazo	0	0	Documentos por Pagar a Corto Plazo	0	0
Deudores Diversos por Cobrar a Corto Plazo	76,952,294	65,201,635	Documentos Comerciales por Pagar a Corto Plazo	0	0
Ingresos por Recuperar a Corto Plazo	0	0	Documentos con Contratistas por Obras Públicas por Pagar a Corto Plazo	0	0
Deudores por Anticipos de la Tesorería a Corto Plazo	0	0	Otros Documentos por Pagar a Corto Plazo	0	0
Préstamos Otorgados a Corto Plazo	0	0	Porción a Corto Plazo de la Deuda Pública a Largo Plazo	0	0
Otros Derechos a Recibir Efectivo o Equivalentes a Corto Plazo	0	0	Porción a Corto Plazo de la Deuda Pública	0	0
Derechos a Recibir Bienes o Servicios	1,839,177	0	Porción a Corto Plazo de Arrendamiento Financiero	0	0
Anticipo a Proveedores por Adquisición de Bienes y Prestación de Servicios a Corto Plazo	0	0	Títulos y Valores a Corto Plazo	0	0
Anticipo a Proveedores por Adquisición de Bienes Inmuebles y Muebles a Corto Plazo	1,839,177	0	Pasivos Diferidos a Corto Plazo	0	0
Anticipo a Proveedores por Adquisición de Bienes Intangibles a Corto Plazo	0	0	Ingresos Cobrados por Adelantado a Corto Plazo	0	0
Anticipo a Contratistas por Obras Públicas a Corto Plazo	0	0	Intereses Cobrados por Adelantado a Corto Plazo	0	0
Otros Derechos a Recibir Bienes o Servicios a Corto Plazo	0	0	Otros Pasivos Diferidos a Corto Plazo	0	0
Inventarios	0	0	Fondos y Bienes de Terceros en Garantía y/o Administración a Corto Plazo	0	0
Inventario de Mercancías para Venta	0	0	Fondos en Garantía a Corto Plazo	0	0
Inventario de Mercancías Terminadas	0	0	Fondos en Administración a Corto Plazo	0	0
Inventario de Mercancías en Proceso de Elaboración	0	0	Fondos Contingentes a Corto Plazo	0	0
Inventario de Materias Primas, Materiales y Suministros para Producción	0	0	Fondos de Fideicomisos, Mandatos y Contratos Análogos a Corto Plazo	0	0
Bienes en Tránsito	0	0	Otros Fondos de Terceros en Garantía y/o Administración a Corto Plazo	0	0
Almacenes	0	0	Valores y Bienes en Garantía a Corto Plazo	0	0
Estimación por Pérdida o Deterioro de Activos Circulantes	0	0	Provisiones a Corto Plazo	0	0
Estimaciones para Cuentas Incobrables por Derechos a Recibir Efectivo o Equivalentes	0	0	Provisión para Demandas y Juicios a Corto Plazo	0	0
Estimación por Deterioro de Inventarios	0	0	Provisión para Contingencias a Corto Plazo	0	0
Otros Activos Circulantes	0	0	Otras Provisiones a Corto Plazo	0	0
Valores en Garantía	0	0	Otros Pasivos a Corto Plazo	0	0
Bienes en Garantía (excluye depósitos de fondos)	0	0	Ingresos por Clasificar	0	0
Bienes Derivados de Embargos, Decomisos, Aseguramientos y Dación en Pago	0	0	Recaudación por Participar	0	0
Adquisición con Fondos de Terceros	0	0	Otros Pasivos Circulantes	0	0
Total de Activos Circulantes	97,801,061	106,928,146	Total de Pasivos Circulantes	62,581,830	63,709,584
Activo No Circulante			Pasivo No Circulante		
Inversiones Financieras a Largo Plazo	0	0	Cuentas por Pagar a Largo Plazo	124,605	124,605
Derechos a Recibir Efectivo o Equivalentes a Largo Plazo	0	0	Documentos por Pagar a Largo Plazo	0	0
Bienes Inmuebles, Infraestructura y Construcciones en Proceso	43,776,208	33,776,209	Deuda Pública a Largo Plazo	0	0
Bienes Muebles	37,063,237	36,013,650	Pasivos Diferidos a Largo Plazo	0	0
Activos Intangibles	0	0	Fondos y Bienes de Terceros en Garantía y/o en Administración a Largo Plazo	0	0
Depreciación, Deterioro y Amortización Acumulada de Bienes	-12,832,310	-4,048,672	Provisiones a Largo Plazo	0	0
Activos Diferidos	0	0	Total de Pasivos No Circulantes	124,605	124,605
Estimación por Pérdida o Deterioro de Activos no Circulantes	0	0	Total del Pasivo	62,706,436	63,834,190
Otros Activos no Circulantes	0	0	HACIENDA PÚBLICA/PATRIMONIO		
Total de Activos No Circulantes	68,007,135	65,741,187	Hacienda Pública/Patrimonio Contribuido	-8,684,919	-8,783,422
Total del Activo	165,808,196	172,669,333	Aportaciones	0	0
			Donaciones de Capital	329,063	230,560
			Actualización de la Hacienda Pública/Patrimonio	-9,013,982	-9,013,982
			Hacienda Pública/Patrimonio Generado	111,786,680	117,618,565
			Resultados del Ejercicio (Ahorro/ Desahorro)	33,853,099	20,440,866
			Resultados de Ejercicios Anteriores	80,445,488	99,689,606
			Revalúos	-2,511,907	-2,511,907
			Reservas	0	0
			Rectificaciones de Resultados de Ejercicios Anteriores	0	0
			Exceso o Insuficiencia en la Actualización de la Hacienda Pública/Patrimonio	0	0
			Resultado por Posición Monetaria	0	0
			Resultado por Tenencia de Activos no Monetarios	0	0
			Total Hacienda Pública/Patrimonio	103,101,761	108,835,143
			Total del Pasivo y Hacienda Pública/Patrimonio	165,808,196	172,669,333

HOSPITAL DE LA NIÑEZ OAXAQUEÑA
Balance Presupuestario - LDF
Del 1 de enero al 30 de junio de 2020
(PESOS)

Concepto	Estimado/ Aprobado	Devengado	Recaudado/ Pagado
A. Ingresos Totales (A = A1+A2+A3)	33,921,281	43,254,521	37,250,968
A1. Ingresos de Libre Disposición	31,042,072	41,825,315	36,822,507
A2. Transferencias Federales Etiquetadas	2,879,209	1,429,206	428,461
A3. Financiamiento Neto			
B. Egresos Presupuestarios¹ (B = B1+B2)	33,921,281	43,254,521	37,250,968
B1. Gasto No Etiquetado (sin incluir Amortización de la Deuda Pública)	31,042,072	41,825,315	36,822,507
B2. Gasto Etiquetado (sin incluir Amortización de la Deuda Pública)	2,879,209	1,429,206	428,461
C. Remanentes del Ejercicio Anterior (C = C1 + C2)		0	0
C1. Remanentes de Ingresos de Libre Disposición aplicados en el periodo		0	0
C2. Remanentes de Transferencias Federales Etiquetadas aplicados en el periodo		0	0
I. Balance Presupuestario (I = A - B + C)	0	0	0
II. Balance Presupuestario sin Financiamiento Neto (II = I - A3)	0	0	0
III. Balance Presupuestario sin Financiamiento Neto y sin Remanentes del Ejercicio Anterior (III = II - C)	0	0	0

Concepto	Aprobado	Devengado	Pagado
E. Intereses, Comisiones y Gastos de la Deuda (E = E1+E2)	0	0	0
E1. Intereses, Comisiones y Gastos de la Deuda con Gasto No Etiquetado	0	0	0
E2. Intereses, Comisiones y Gastos de la Deuda con Gasto Etiquetado	0	0	0
IV. Balance Primario (IV = III + E)	0	0	0

Concepto	Estimado/ Aprobado	Devengado	Recaudado/ Pagado
F. Financiamiento (F = F1 + F2)	0	0	0
F1. Financiamiento con Fuente de Pago de Ingresos de Libre Disposición	0	0	0
F2. Financiamiento con Fuente de Pago de Transferencias Federales Etiquetadas	0	0	0
G. Amortización de la Deuda (G = G1 + G2)	0	0	0
G1. Amortización de la Deuda Pública con Gasto No Etiquetado	0	0	0
G2. Amortización de la Deuda Pública con Gasto Etiquetado	0	0	0
A3. Financiamiento Neto (A3 = F - G)	0	0	0

Concepto	Estimado/ Aprobado	Devengado	Recaudado/ Pagado
A1. Ingresos de Libre Disposición	31,042,072	41,825,315	36,822,507
A3.1 Financiamiento Neto con Fuente de Pago de Ingresos de Libre Disposición (A3.1 = F1 - G1)	0	0	0
F1. Financiamiento con Fuente de Pago de Ingresos de Libre Disposición	0	0	0
G1. Amortización de la Deuda Pública con Gasto No Etiquetado	0	0	0
B1. Gasto No Etiquetado (sin incluir Amortización de la Deuda Pública)	31,042,072	41,825,315	36,822,507
C1. Remanentes de Ingresos de Libre Disposición aplicados en el periodo			
V. Balance Presupuestario de Recursos Disponibles (V = A1 + A3.1 - B1 + C1)	0	0	0
VI. Balance Presupuestario de Recursos Disponibles sin Financiamiento Neto (VI = V - A3.1)	0	0	0

Concepto	Estimado/ Aprobado	Devengado	Recaudado/ Pagado
A2. Transferencias Federales Etiquetadas	2,879,209	1,429,206	428,461
A3.2 Financiamiento Neto con Fuente de Pago de Transferencias Federales Etiquetadas (A3.2 = F2 - G2)	0	0	0
F2. Financiamiento con Fuente de Pago de Transferencias Federales	0	0	0
G2. Amortización de la Deuda Pública con Gasto Etiquetado	0	0	0
B2. Gasto Etiquetado (sin incluir Amortización de la Deuda Pública)	2,879,209	1,429,206	428,461
C2. Remanentes de Transferencias Federales Etiquetadas aplicados en el periodo			
VII. Balance Presupuestario de Recursos Etiquetados (VII = A2 + A3.2 - B2 + C2)	0	0	0
VIII. Balance Presupuestario de Recursos Etiquetados sin Financiamiento Neto (VIII = VII - A3.2)	0	0	0

HOSPITAL DE LA NIÑEZ OAXAQUEÑA
Informe Analítico de la Deuda Pública y Otros Pasivos - LDF
Del 1 de enero al 30 de junio de 2020
(PSOS)

Denominación de la Deuda Pública y Otros Pasivos	Saldo al 31 de diciembre de 2019 (d)	Disposiciones del Periodo (e)	Amortizaciones del Periodo (f)	Revaluaciones, Reclasificaciones y Otros Ajustes (g)	Saldo Final del Periodo (h) h=d+e-f+g	Pago de Intereses del Periodo (i)	Pago de Comisiones y demás costos asociados durante el Periodo (j)
1. Deuda Pública (1=A+B) A. Corto Plazo (A=a1+a2+a3) a1) Instituciones de Crédito a2) Títulos y Valores a3) Arrendamientos Financieros B. Largo Plazo (B=b1+b2+b3) b1) Instituciones de Crédito b2) Títulos y Valores b3) Arrendamientos Financieros 2. Otros Pasivos 3. Total de la Deuda Pública y Otros Pasivos (3=1+2) 4. Deuda Contingente ¹ (Informativo) A. Deuda Contingente 1 B. Deuda Contingente 2 C. Deuda Contingente XX 5. Valor de Instrumentos Bono Cupón Cero ² (Informativo) A. Instrumento Bono Cupón Cero 1 B. Instrumento Bono Cupón Cero 2 C. Instrumento Bono Cupón Cero XX							

1. Se refiere a cualquier financiamiento sin fuente o garantía de pago definida, que sea asumida de manera solidaria o subsidiaria por las Entidades Federativas con sus Municipios, organismos descentralizados y empresas de participación estatal mayoritaria y fideicomisos, locales o municipales, y por los Municipios con sus respectivos organismos descentralizados y empresas de participación municipal mayoritaria.

2. Se refiere al valor del Bono Cupón Cero que respalda el pago de los créditos asociados al mismo (Activo).

Obligaciones a Corto Plazo (k)	Monto Contratado (l)	Plazo Pactado (m)	Tasa de Interés (n)	Comisiones y Costos Relacionados (o)	Tasa Efectiva (p)
6. Obligaciones a Corto Plazo (Informativo) A. Crédito 1 B. Crédito 2 C. Crédito XX					

RESERVA DE MATERIAZOOLOGIA
Informe Analítico de Obligaciones Diferentes de Financiamiento - UDF
Del 1 de enero al 31 de marzo de 2020
(PESOS)

Denominación de las Obligaciones Diferentes de Financiamiento (c)	Fecha del Contrato (d)	Fecha de inicio de operación del proyecto (e)	Fecha de vencimiento (f)	Monto de la inversión pactado (g)	Riesgo pactado (h)	Monto promedio mensual del pago de la contratada (i)	Monto promedio mensual del pago de la contratada correspondiente al pago de inversión (j)	Monto pagado de la inversión al 30 de XXXX de 20XX (k)	Monto pagado de la inversión actualizado al 30XX de 20XX (l)	Saldo pendiente por pagar de inversión al 30XX de 20XX (m = g - l)
A. Acreditación Pública Privada (APP) (a-b-h-c-d) a) APP 1 b) APP 2 c) APP 3 d) APP XX B. Otros Instrumentos (B-a-b-h-c-d) a) Otro Instrumento 1 b) Otro Instrumento 2 c) Otro Instrumento 3 d) Otro Instrumento XX C. Total de Obligaciones Diferentes de Financiamiento (C-A+B)										

No aplica

HOSPITAL DE LA NIÑEZ OAXAQUEÑA
Estado Analítico del Ejercicio del Presupuesto de Egresos Detallado - LDF
Clasificación por Objeto del Gasto (Capítulo y Concepto)
Del 1 de enero al 30 de junio de 2020
(PESOS)

Concepto	Egresos					Subejercicio
	Aprobado	Ampliaciones/ (Reducciones)	Modificado	Devengado	Pagado	
I. Gasto No Etiquetado (I=A+B+C+D+E+F+G+H+I)	31,042,072	26,311,761	57,353,833	41,825,315	36,822,507	15,528,518
A. Servicios Personales (A=a1+a2+a3+a4+a5+a6+a7)	0	0	0	0	0	0
a1) Remuneraciones al Personal de Carácter Permanente						0
a2) Remuneraciones al Personal de Carácter Transitorio						0
a3) Remuneraciones Adicionales y Especiales						0
a4) Seguridad Social						0
a5) Otras Prestaciones Sociales y Económicas						0
a6) Previsiones						0
a7) Pago de Estímulos a Servidores Públicos						0
B. Materiales y Suministros (B=b1+b2+b3+b4+b5+b6+b7+b8+b9)	0	0	0	0	0	0
b1) Materiales de Administración, Emisión de Documentos y Artículos Oficiales						0
b2) Alimentos y Utensilios						0
b3) Materias Primas y Materiales de Producción y Comercialización						0
b4) Materiales y Artículos de Construcción y de Reparación						0
b5) Productos Químicos, Farmacéuticos y de Laboratorio						0
b6) Combustibles, Lubricantes y Aditivos						0
b7) Vestuario, Blancos, Prendas de Protección y Artículos Deportivos						0
b8) Materiales y Suministros Para Seguridad						0
b9) Herramientas, Refacciones y Accesorios Menores						0
C. Servicios Generales (C=c1+c2+c3+c4+c5+c6+c7+c8+c9)	0	0	0	0	0	0
c1) Servicios Básicos						0
c2) Servicios de Arrendamiento						0
c3) Servicios Profesionales, Científicos, Técnicos y Otros Servicios						0
c4) Servicios Financieros, Bancarios y Comerciales						0
c5) Servicios de Instalación, Reparación, Mantenimiento y Conservación						0
c6) Servicios de Comunicación Social y Publicidad						0
c7) Servicios de Traslado y Viáticos						0
c8) Servicios Oficiales						0
c9) Otros Servicios Generales						0
D. Transferencias, Asignaciones, Subsidios y Otras Ayudas (D=d1+d2+d3+d4+d5+d6+d7+d8+d9)	31,042,072	26,311,761	57,353,833	41,825,315	36,822,507	15,528,518
d1) Transferencias Internas y Asignaciones al Sector Público	31,042,072	26,311,761	57,353,833	41,825,315	36,822,507	15,528,518
d2) Transferencias al Resto del Sector Público						0
d3) Subsidios y Subvenciones						0
d4) Ayudas Sociales						0
d5) Pensiones y Jubilaciones						0
d6) Transferencias a Fideicomisos, Mandatos y Otros Análogos						0
d7) Transferencias a la Seguridad Social						0
d8) Donativos						0
d9) Transferencias al Exterior						0
E. Bienes Muebles, Inmuebles e Intangibles (E=e1+e2+e3+e4+e5+e6+e7+e8+e9)	0	0	0	0	0	0
e1) Mobiliario y Equipo de Administración						0
e2) Mobiliario y Equipo Educativo y Recreativo						0
e3) Equipo e Instrumental Médico y de Laboratorio						0
e4) Vehículos y Equipo de Transporte						0
e5) Equipo de Defensa y Seguridad						0
e6) Maquinaria, Otros Equipos y Herramientas						0
e7) Activos Biológicos						0
e8) Bienes Inmuebles						0
e9) Activos Intangibles						0
F. Inversión Pública (F=f1+f2+f3)	0	0	0	0	0	0
f1) Obra Pública en Bienes de Dominio Público						0
f2) Obra Pública en Bienes Propios						0
f3) Proyectos Productivos y Acciones de Fomento						0
G. Inversiones Financieras y Otras Provisiones (G=g1+g2+g3+g4+g5+g6+g7)	0	0	0	0	0	0
g1) Inversiones Para el Fomento de Actividades Productivas						0
g2) Acciones y Participaciones de Capital						0
g3) Compra de Títulos y Valores						0
g4) Concesión de Préstamos						0
g5) Inversiones en Fideicomisos, Mandatos y Otros Análogos						0
Fideicomiso de Desastres Naturales (Informativo)						0
g6) Otras Inversiones Financieras						0
g7) Provisiones para Contingencias y Otras Erogaciones Especiales						0
H. Participaciones y Aportaciones (H=h1+h2+h3)	0	0	0	0	0	0
h1) Participaciones						0
h2) Aportaciones						0
h3) Convenios						0
I. Deuda Pública (I=i1+i2+i3+i4+i5+i6+i7)	0	0	0	0	0	0
i1) Amortización de la Deuda Pública						0
i2) Intereses de la Deuda Pública						0
i3) Comisiones de la Deuda Pública						0
i4) Gastos de la Deuda Pública						0
i5) Costo por Coberturas						0
i6) Apoyos Financieros						0
i7) Adeudos de Ejercicios Fiscales Anteriores (ADEFAS)						0

Concepto	Egresos					Subejercicio
	Aprobado	Ampliaciones/ (Reducciones)	Modificado	Devengado	Pagado	
II. Gasto Etiquetado (II=A+B+C+D+E+F+G+H+I)	0	2,879,209	2,879,209	1,429,206	428,461	1,450,003
A. Servicios Personales (A=a1+a2+a3+a4+a5+a6+a7)	0	0	0	0	0	0
a1) Remuneraciones al Personal de Carácter Permanente						0
a2) Remuneraciones al Personal de Carácter Transitorio						0
a3) Remuneraciones Adicionales y Especiales						0
a4) Seguridad Social						0
a5) Otras Prestaciones Sociales y Económicas						0
a6) Previsiones						0
a7) Pago de Estímulos a Servidores Públicos						0
B. Materiales y Suministros (B=b1+b2+b3+b4+b5+b6+b7+b8+b9)	0	0	0	0	0	0
b1) Materiales de Administración, Emisión de Documentos y Artículos Oficiales						0
b2) Alimentos y Utensilios						0
b3) Materias Primas y Materiales de Producción y Comercialización						0
b4) Materiales y Artículos de Construcción y de Reparación						0
b5) Productos Químicos, Farmacéuticos y de Laboratorio						0
b6) Combustibles, Lubricantes y Aditivos						0
b7) Vestuario, Blancos, Prendas de Protección y Artículos Deportivos						0
b8) Materiales y Suministros Para Seguridad						0
b9) Herramientas, Refacciones y Accesorios Menores						0
C. Servicios Generales (C=c1+c2+c3+c4+c5+c6+c7+c8+c9)	0	0	0	0	0	0
c1) Servicios Básicos						0
c2) Servicios de Arrendamiento						0
c3) Servicios Profesionales, Científicos, Técnicos y Otros Servicios						0
c4) Servicios Financieros, Bancarios y Comerciales						0
c5) Servicios de Instalación, Reparación, Mantenimiento y Conservación						0
c6) Servicios de Comunicación Social y Publicidad						0
c7) Servicios de Traslado y Viáticos						0
c8) Servicios Oficiales						0
c9) Otros Servicios Generales						0
D. Transferencias, Asignaciones, Subsidios y Otras Ayudas (D=d1+d2+d3+d4+d5+d6+d7+d8+d9)	0	2,879,209	2,879,209	1,429,206	428,461	1,450,003
d1) Transferencias Internas y Asignaciones al Sector Público		2,879,209	2,879,209	1,429,206	428,461	1,450,003
d2) Transferencias al Resto del Sector Público						0
d3) Subsidios y Subvenciones						0
d4) Ayudas Sociales						0
d5) Pensiones y Jubilaciones						0
d6) Transferencias a Fideicomisos, Mandatos y Otros Análogos						0
d7) Transferencias a la Seguridad Social						0
d8) Donativos						0
d9) Transferencias al Exterior						0
E. Bienes Muebles, Inmuebles e Intangibles (E=e1+e2+e3+e4+e5+e6+e7+e8+e9)	0	0	0	0	0	0
e1) Mobiliario y Equipo de Administración						0
e2) Mobiliario y Equipo Educativo y Recreativo						0
e3) Equipo e Instrumental Médico y de Laboratorio						0
e4) Vehículos y Equipo de Transporte						0
e5) Equipo de Defensa y Seguridad						0
e6) Maquinaria, Otros Equipos y Herramientas						0
e7) Activos Biológicos						0
e8) Bienes Inmuebles						0
e9) Activos Intangibles						0
F. Inversión Pública (F=f1+f2+f3)	0	0	0	0	0	0
f1) Obra Pública en Bienes de Dominio Público						0
f2) Obra Pública en Bienes Propios						0
f3) Proyectos Productivos y Acciones de Fomento						0
G. Inversiones Financieras y Otras Provisiones (G=g1+g2+g3+g4+g5+g6+g7)	0	0	0	0	0	0
g1) Inversiones Para el Fomento de Actividades Productivas						0
g2) Acciones y Participaciones de Capital						0
g3) Compra de Títulos y Valores						0
g4) Concesión de Préstamos						0
g5) Inversiones en Fideicomisos, Mandatos y Otros Análogos						0
Fideicomiso de Desastres Naturales (Informativo)						0
g6) Otras Inversiones Financieras						0
g7) Provisiones para Contingencias y Otras Erogaciones Especiales						0
H. Participaciones y Aportaciones (H=h1+h2+h3)	0	0	0	0	0	0
h1) Participaciones						0
h2) Aportaciones						0
h3) Convenios						0
I. Deuda Pública (I=i1+i2+i3+i4+i5+i6+i7)	0	0	0	0	0	0
i1) Amortización de la Deuda Pública						0
i2) Intereses de la Deuda Pública						0
i3) Comisiones de la Deuda Pública						0
i4) Gastos de la Deuda Pública						0
i5) Costo por Coberturas						0
i6) Apoyos Financieros						0
i7) Adeudos de Ejercicios Fiscales Anteriores (ADEFAS)						0
III. Total de Egresos (III = I + II)	31,042,072	29,190,970	60,233,042	43,254,521	37,250,968	16,978,521

HOSPITAL DE LA NIÑEZ OAXAQUEÑA
Estado Analítico del Ejercicio del Presupuesto de Egresos Detallado - LDF
Clasificación Administrativa
Del 1 de enero al 30 de junio de 2020
(PESOS)

Concepto	Egresos						Subejercicio
	Aprobado	Ampliaciones/ (Reducciones)	Modificado	Devengado	Pagado		
I. Gasto No Etiquetado (I=A)	31,042,072	26,311,761	57,353,833	41,825,315	36,822,507	15,528,518	
A. HOSPITAL DE LA NIÑEZ	31,042,072	26,311,761	57,353,833	41,825,315	36,822,507	15,528,518	
II. Gasto Etiquetado (II=A)	0	2,879,209	2,879,209	1,429,206	428,461	1,450,002	
A. HOSPITAL DE LA NIÑEZ	0	2,879,209	2,879,209	1,429,206	428,461	1,450,002	
III. Total de Egresos (III = I + II)	31,042,072	29,190,970	60,233,042	43,254,521	37,250,968	16,978,520	

HOSPITAL DE LA NIÑEZ OAXAQUEÑA
Estado Analítico del Ejercicio del Presupuesto de Egresos Detallado - LDF
Clasificación Funcional (Finalidad y Función)
Del 1 de enero al 30 de junio de 2020
(PESOS)

Concepto	Egresos					Subejercicio
	Aprobado	Ampliaciones/ (Reducciones)	Modificado	Devengado	Pagado	
I. Gasto No Etiquetado (I=A+B+C+D)	31,042,072	26,311,761	57,353,833	41,825,315	36,822,507	15,528,518
A. Gobierno (A=a1+a2+a3+a4+a5+a6+a7+a8)	0	0	0	0	0	0
a1) Legislación	0	0	0	0	0	0
a2) Justicia	0	0	0	0	0	0
a3) Coordinación de la Política de Gobierno	0	0	0	0	0	0
a4) Relaciones Exteriores	0	0	0	0	0	0
a5) Asuntos Financieros y Hacendarios	0	0	0	0	0	0
a6) Seguridad Nacional	0	0	0	0	0	0
a7) Asuntos de Orden Público y de Seguridad Interior	0	0	0	0	0	0
a8) Otros Servicios Generales	0	0	0	0	0	0
B. Desarrollo Social (B=b1+b2+b3+b4+b5+b6+b7)	31,042,072	26,311,761	57,353,833	41,825,315	36,822,507	15,528,518
b1) Protección Ambiental	0	0	0	0	0	0
b2) Vivienda y Servicios a la Comunidad	0	0	0	0	0	0
b3) Salud	31,042,072	26,311,761	57,353,833	41,825,315	36,822,507	15,528,518
b4) Recreación, Cultura y Otras Manifestaciones Sociales	0	0	0	0	0	0
b5) Educación	0	0	0	0	0	0
b6) Protección Social	0	0	0	0	0	0
b7) Otros Asuntos Sociales	0	0	0	0	0	0
C. Desarrollo Económico (C=c1+c2+c3+c4+c5+c6+c7+c8+c9)	0	0	0	0	0	0
c1) Asuntos Económicos, Comerciales y Laborales en General	0	0	0	0	0	0
c2) Agropecuaria, Silvicultura, Pesca y Caza	0	0	0	0	0	0
c3) Combustibles y Energía	0	0	0	0	0	0
c4) Minería, Manufacturas y Construcción	0	0	0	0	0	0
c5) Transporte	0	0	0	0	0	0
c6) Comunicaciones	0	0	0	0	0	0
c7) Turismo	0	0	0	0	0	0
c8) Ciencia, Tecnología e Innovación	0	0	0	0	0	0
c9) Otras Industrias y Otros Asuntos Económicos	0	0	0	0	0	0
D. Otras No Clasificadas en Funciones Anteriores (D=d1+d2+d3+d4)	0	0	0	0	0	0
d1) Transacciones de la Deuda Pública / Costo Financiero de la	0	0	0	0	0	0
d2) Transferencias, Participaciones y Aportaciones Entre Diferentes Niveles y Órdenes de Gobierno	0	0	0	0	0	0
d3) Saneamiento del Sistema Financiero	0	0	0	0	0	0
d4) Adeudos de Ejercicios Fiscales Anteriores	0	0	0	0	0	0
II. Gasto Etiquetado (II=A+B+C+D)	0	2,879,209	2,879,209	1,429,206	428,461	1,450,003
A. Gobierno (A=a1+a2+a3+a4+a5+a6+a7+a8)	0	0	0	0	0	0
a1) Legislación	0	0	0	0	0	0
a2) Justicia	0	0	0	0	0	0
a3) Coordinación de la Política de Gobierno	0	0	0	0	0	0
a4) Relaciones Exteriores	0	0	0	0	0	0
a5) Asuntos Financieros y Hacendarios	0	0	0	0	0	0
a6) Seguridad Nacional	0	0	0	0	0	0
a7) Asuntos de Orden Público y de Seguridad Interior	0	0	0	0	0	0
a8) Otros Servicios Generales	0	0	0	0	0	0
B. Desarrollo Social (B=b1+b2+b3+b4+b5+b6+b7)	0	2,879,209	2,879,209	1,429,206	428,461	1,450,003
b1) Protección Ambiental	0	0	0	0	0	0
b2) Vivienda y Servicios a la Comunidad	0	0	0	0	0	0
b3) Salud	0	2,879,209	2,879,209	1,429,206	428,461	1,450,003
b4) Recreación, Cultura y Otras Manifestaciones Sociales	0	0	0	0	0	0
b5) Educación	0	0	0	0	0	0
b6) Protección Social	0	0	0	0	0	0
b7) Otros Asuntos Sociales	0	0	0	0	0	0
C. Desarrollo Económico (C=c1+c2+c3+c4+c5+c6+c7+c8+c9)	0	0	0	0	0	0
c1) Asuntos Económicos, Comerciales y Laborales en General	0	0	0	0	0	0
c2) Agropecuaria, Silvicultura, Pesca y Caza	0	0	0	0	0	0
c3) Combustibles y Energía	0	0	0	0	0	0
c4) Minería, Manufacturas y Construcción	0	0	0	0	0	0
c5) Transporte	0	0	0	0	0	0
c6) Comunicaciones	0	0	0	0	0	0
c7) Turismo	0	0	0	0	0	0
c8) Ciencia, Tecnología e Innovación	0	0	0	0	0	0
c9) Otras Industrias y Otros Asuntos Económicos	0	0	0	0	0	0
D. Otras No Clasificadas en Funciones Anteriores (D=d1+d2+d3+d4)	0	0	0	0	0	0
d1) Transacciones de la Deuda Pública / Costo Financiero de la	0	0	0	0	0	0
d2) Transferencias, Participaciones y Aportaciones Entre Diferentes Niveles y Órdenes de Gobierno	0	0	0	0	0	0
d3) Saneamiento del Sistema Financiero	0	0	0	0	0	0
d4) Adeudos de Ejercicios Fiscales Anteriores	0	0	0	0	0	0
III. Total de Egresos (III = I + II)	31,042,072	29,190,970	60,233,042	43,254,521	37,250,968	16,978,521

HOSPITAL DE LA NIÑEZ OAXAQUEÑA
Estado Analítico del Ejercicio del Presupuesto de Egresos Detallado - LDF
Clasificación de Servicios Personales por Categoría
Del 1 de enero al 30 de junio de 2020
(PESOS)

Concepto	Egresos					Subejercicio
	Aprobado	Ampliaciones/ (Reducciones)	Modificado	Devengado	Pagado	
I. Gasto No Etiquetado (I=A+B+C+D+E+F)	5,172,888	0	5,172,888	2,779,453	2,579,317	2,393,435
A. Personal Administrativo		0				0
B. Magisterio	5,172,888	0	5,172,888	2,779,453	2,579,317	2,393,435
C. Servicios de Salud (C=c1+c2)	5,172,888	0	5,172,888	2,779,453	2,579,317	2,393,435
c1) Personal Administrativo						0
c2) Personal Médico, paramédico y afin						0
D. Seguridad Pública						0
E. Gastos asociados a la implementación de nuevas leyes federales o reformas a las mismas (E=e1+e2)	0	0	0	0	0	0
e1) Nombre del Programa o Ley 1						0
e2) Nombre del Programa o Ley 2						0
F. Sentencias laborales definitivas						0
II. Gasto Etiquetado (I=A+B+C+D+E+F)	0	0	0	0	0	0
A. Personal Administrativo						0
B. Magisterio						0
C. Servicios de Salud (C=c1+c2)	0	0	0	0	0	0
c1) Personal Administrativo						0
c2) Personal Médico, paramédico y afin						0
D. Seguridad Pública						0
E. Gastos asociados a la implementación de nuevas leyes federales o reformas a las mismas (E=e1+e2)	0	0	0	0	0	0
e1) Nombre del Programa o Ley 1						0
e2) Nombre del Programa o Ley 2						0
F. Sentencias laborales definitivas						0
III. Total de Gasto en Servicios Personales (III = I + II)	5,172,888	0	5,172,888	2,779,453	2,579,317	2,393,435

HOSPITAL DE LA NIÑEZ OAXACAQUENA Informe sobre Estudios Actuariales - LDF					
	Pensiones y Jubilaciones	Salud	Riesgos de trabajo	Invalidez y vida	Otras prestaciones sociales
<p>Tipo de Sistema Prestación laboral o Fondo general para trabajadores del estado o Beneficio definido, Contribución definida o Mixto</p> <p>Población afiliada Activos</p> <p>Edad máxima Edad mínima Edad promedio Pensionados y Jubilados Edad máxima Edad mínima Edad promedio</p> <p>Beneficiarios Promedio de años de servicio (trabajadores activos) Aportación individual al plan de pensión como % del salario Aportación del ente público al plan de pensión como % del salario Crecimiento esperado de los pensionados y jubilados (como %) Crecimiento esperado de los activos (como %) Edad de jubilación o Pensión Esperanza de vida</p> <p>Ingresos del Fondo Ingresos Anuales al Fondo de Pensiones</p> <p>Nomina anual Activos Pensionados y Jubilados Beneficiarios de Pensionados y Jubilados</p> <p>Monto mensual por pensión Máximo Mínimo Promedio</p> <p>Monto de la reserva</p> <p>Valor presente de las obligaciones Pensiones y Jubilaciones en curso de pago Generación actual Generaciones futuras</p> <p>Valor presente de las contribuciones asociadas a los sueldos futuros de cotización Generación actual Generaciones futuras</p> <p>Valor presente de aportaciones futuras Generación actual Generaciones futuras Otros Ingresos</p> <p>Déficit/superávit actuarial Generación actual Generaciones futuras</p> <p>Periodo de suficiencia Año de descapitalización Tasa de rendimiento</p> <p>Estudio actuarial Año de elaboración del estudio actuarial Empresa que elaboró el estudio actuarial</p>					

No aplica