



OAXACA
GOBIERNO DEL ESTADO

HNO
HOSPITAL DE LA NIÑEZ OAXAQUEÑA

GOBIERNO DEL ESTADO
DE OAXACA

HOSPITAL DE LA NIÑEZ OAXAQUEÑA

RESULTADOS GENERALES

El Hospital de la Niñez Oaxaqueña otorga atención médica de alta especialidad pediátrica para la atención de la población oaxaqueña menor a 18 años. Los principales servicios que se otorgan derivan de la consulta externa y urgencias, mismos que derivan en la atención de 17 especialidades pediátricas y 9 quirúrgicas:

▪ **Especialidades pediátricas:**

1. Cardiología pediátrica.
2. Endocrinología pediátrica.
3. Epidemiología.
4. Gastroenterología.
5. Genética clínica.
6. Hematología pediátrica.
7. Infectología.
8. Neonatología.
9. Nefrología.
10. Neumología.
11. Oftalmología
12. Oncología pediátrica.
13. Pediatría clínica.
14. Radiología Médica.

15. Reumatología.

16. Terapia Intensiva Neonatal.

17. Terapia intensiva pediátrica.

▪ **Especialidades quirúrgicas:**

1. Anestesiología.
2. Cirugía cardiovascular
3. Cirugía pediátrica.
4. Cirugía maxilofacial.
5. Cirugía plástica y reconstructiva.
6. Cirugía oncológica.
7. Otorrinolaringología
8. Traumatología y ortopedia.
9. Urología pediátrica.

Durante el periodo comprendido del 1 de octubre al 31 de diciembre de 2022, se obtuvieron los siguientes resultados con relación a los servicios otorgados:

- Número de estudios de gabinete realizados: 7,600.
- Número de estudios de laboratorio realizados: 150,000.
- Número de quimioterapias administradas: 3,600.
- Número de cirugías y otros procedimientos otorgados (servicios de cirugía): 1,200.
- Número de cirugías y otros procedimientos otorgados (procedimientos quirúrgicos): 800.
- Número de consultas externas especializadas otorgadas: 10,000.
- Número de urgencias atendidas: 2,200.
- Número de estudios de laboratorio otorgados (atención a donadores de sangre): 2,000.
- Número de adquisiciones realizadas para el fortalecimiento de la atención médica a la niñez oaxaqueña: 3,600
- Número de servicios de mantenimiento de equipo médico realizados: 240
- Número de servicios de mejoramiento de la infraestructura hospitalaria realizados: 320

Gobierno del Estado de Oaxaca
 UR: 523 - HOSPITAL DE LA NIÑEZ OAXAQUEÑA
 Estado de Situación Financiera
 Al 31 de diciembre de 2022 y 2021
 (Pesos)



| CONCEPTO | 2022 | 2021 | CONCEPTO | 2022 | 2021 |
|---|--------------------|--------------------|--|--------------------|--------------------|
| ACTIVO | | | PASIVO | | |
| ACTIVO CIRCULANTE | | | PASIVO CIRCULANTE | | |
| EFFECTIVO Y EQUIVALENTES | 8,435,743 | 8,098,351 | CUENTAS POR PAGAR A CORTO PLAZO | 76,475,576 | 78,677,161 |
| DERECHOS A RECIBIR EFFECTIVO O EQUIVALENTES | 86,732,743 | 89,275,201 | DOCUMENTOS POR PAGAR A CORTO PLAZO | 0 | 0 |
| DERECHOS A RECIBIR BIENES O SERVICIOS | 0 | 0 | PORCIÓN A CORTO PLAZO DE LA DEUDA PÚBLICA A LARGO PLAZO | 0 | 0 |
| INVENTARIOS | 0 | 0 | TITULOS Y VALORES A CORTO PLAZO | 0 | 0 |
| ALMACENES | 0 | 0 | PASIVOS DIFERIDOS A CORTO PLAZO | 0 | 0 |
| ESTIMACIÓN POR PÉRDIDA O DETERIORO DE ACTIVOS CIRCULANTES | 0 | 0 | FONDOS Y BIENES DE TERCEROS EN GARANTÍA Y/O ADMINISTRACIÓN A CORTO PLAZO | 0 | 0 |
| OTROS ACTIVOS CIRCULANTES | 0 | 0 | PROVISIONES A CORTO PLAZO | 0 | 0 |
| Total de ACTIVO CIRCULANTE | 95,168,486 | 97,373,552 | OTROS PASIVOS A CORTO PLAZO | 0 | 0 |
| ACTIVO NO CIRCULANTE | | | Total de PASIVO CIRCULANTE | 76,475,576 | 78,677,161 |
| INVERSIONES FINANCIERAS A LARGO PLAZO | 0 | 0 | PASIVO NO CIRCULANTE | | |
| DERECHOS A RECIBIR EFFECTIVO O EQUIVALENTES A LARGO PLAZO | 0 | 0 | CUENTAS POR PAGAR A LARGO PLAZO | 0 | 0 |
| BIENES INMUEBLES, INFRAESTRUCTURA Y CONSTRUCCIONES EN PROCESO | 48,276,202 | 43,776,208 | DOCUMENTOS POR PAGAR A LARGO PLAZO | 0 | 0 |
| BIENES MUEBLES | 37,953,669 | 37,163,994 | DEUDA PÚBLICA A LARGO PLAZO | 0 | 0 |
| ACTIVOS INTANGIBLES | 0 | 0 | PASIVOS DIFERIDOS A LARGO PLAZO | 124,605 | 124,605 |
| DEPRECIACIÓN, DETERIORO Y ARMORTIZACIÓN ACUMULADA DE BIENES | -27,226,460 | -18,722,879 | FONDOS Y BIENES DE TERCEROS EN GARANTÍA Y/O ADMINISTRACIÓN A LARGO PLAZO | 0 | 0 |
| ACTIVOS DIFERIDOS | 0 | 0 | PROVISIONES A LARGO PLAZO | 0 | 0 |
| ESTIMACIÓN POR PÉRDIDA O DETERIORO DE ACTIVOS NO CIRCULANTES | 0 | 0 | Total de PASIVO NO CIRCULANTE | 124,605 | 124,605 |
| OTROS ACTIVOS NO CIRCULANTES | 0 | 0 | TOTAL PASIVO | 76,600,181 | 78,801,766 |
| Total de ACTIVO NO CIRCULANTE | 59,003,411 | 62,217,322 | HACIENDA PÚBLICA/PATRIMONIO | | |
| TOTAL DE ACTIVOS | 154,171,897 | 159,590,875 | HACIENDA PÚBLICA/PATRIMONIO CONTRIBUIDO | | |
| | | | APORTACIONES | 0 | 0 |
| | | | DONACIONES DE CAPITAL | 404,283 | 382,450 |
| | | | ACTUALIZACIÓN DE LA HACIENDA PÚBLICA/ PATRIMONIO | -9,013,982 | -9,013,982 |
| | | | Total de HACIENDA PÚBLICA/PATRIMONIO CONTRIBUIDO | -8,609,700 | -8,631,533 |
| | | | HACIENDA PÚBLICA/PATRIMONIO GENERADO | | |
| | | | RESULTADOS DE EJERCICIO (AHORRO/ DESAHORRO) | -3,252,782 | -3,097,241 |
| | | | RESULTADOS DE EJERCICIOS ANTERIORES | 91,949,586 | 95,029,789 |
| | | | REVALÚOS | -2,511,907 | -2,511,907 |
| | | | RESERVAS | 0 | 0 |
| | | | RECTIFICACIONES DE RESULTADOS DE EJERCICIOS ANTERIORES | -3,481 | 0 |
| | | | Total de HACIENDA PÚBLICA/PATRIMONIO GENERADO | 86,181,416 | 89,420,641 |
| | | | EXCESO O INSUFICIENCIA EN LA ACTUALIZACIÓN DE LA HACIENDA PÚBLICA/PATRIMONIO | | |
| | | | RESULTADO POR POSICIÓN MONETARIA | 0 | 0 |
| | | | RESULTADO POR TENENCIA DE ACTIVOS NO MONETARIOS | 0 | 0 |
| | | | TOTAL DE HACIENDA PÚBLICA/PATRIMONIO | 77,571,716 | 80,789,109 |
| | | | TOTAL DE HACIENDA PÚBLICA/PATRIMONIO | 77,571,716 | 80,789,109 |
| | | | Total de Pasivo y Patrimonio/Hacienda Pública | 154,171,897 | 159,590,875 |

Lugar y fecha de generación: Reyes Manterón, Oaxaca; a 08 de ENERO de 2023

Bajo protesta de decir verdad declaramos que los estados financieros y sus Notas son razonablemente correctos y responsabilidad del emisor.

JEFA DEL DEPARTAMENTO DE RECURSOS FINANCIEROS Y MATERIALES

ENCARGADA DE LA SUBDIRECCIÓN ADMINISTRATIVA

ENCARGADO PROVISIONAL DE LA DIRECCIÓN GENERAL

L.C.P. MARCELA ANGEL ALONSO

L.C.P. MARCELA ANGEL ALONSO

DR. ROBERTO SALVADOR LUNA CRUZ



OAXACA
GOBIERNO DEL ESTADO

DIRECCIÓN GENERAL

HOSPITAL DE LA NIÑEZ OAXAQUEÑA
2022 - 2023

Gobierno del Estado de Oaxaca
UR: 523 - HOSPITAL DE LA NIÑEZ OAXAQUEÑA
 Estado de Actividades
 Del 1° de enero al 31 de diciembre de 2022 y 2021
 (Pesos)



| CONCEPTO | 2022 | 2021 |
|--|-------------------|-------------------|
| INGRESOS Y OTROS BENEFICIOS | | |
| INGRESOS DE GESTIÓN | 0 | 0 |
| IMPUESTOS | 0 | 0 |
| CUOTAS Y APORTACIONES DE SEGURIDAD SOCIAL | 0 | 0 |
| CONTRIBUCIONES DE MEJORAS | 0 | 0 |
| DERECHOS | 0 | 0 |
| PRODUCTOS | 0 | 0 |
| APROVECHAMIENTOS | 0 | 0 |
| INGRESOS POR VENTA DE BIENES Y PRESTACION DE SERVICIOS | 0 | 0 |
| PARTICIPACIONES, APORTACIONES, CONVENIOS, INCENTIVOS DERIVADOS DE LA COLABORACION FISCAL, FONDOS DISTINTOS DE APORTACIONES, TRANSFERENCIAS, ASIGNACIONES, SUBSIDIOS Y SUBVENCIONES, INCENTIVOS DERIVADOS DE LA COLABORACION FISCAL Y FONDOS DISTINTOS DE APORTACIONES | 90,337,343 | 52,720,581 |
| TRANSFERENCIAS, ASIGNACIONES, SUBSIDIOS Y SUBVENCIONES, Y PENSIONES Y JUBILACIONES | 90,337,343 | 52,720,581 |
| OTROS INGRESOS Y BENEFICIOS | 0 | 0 |
| INGRESOS FINANCIEROS | 0 | 0 |
| INCREMENTO POR VARIACIÓN DE INVENTARIOS | 0 | 0 |
| DISMINUCIÓN DEL EXCESO DE ESTIMACIONES POR PÉRDIDA O DETERIORO U OBSOLESCENCIA | 0 | 0 |
| DISMINUCIÓN DEL EXCESO DE PROVISIONES | 0 | 0 |
| OTROS INGRESOS Y BENEFICIOS VARIOS | 0 | 0 |
| TOTAL DE INGRESOS Y OTROS BENEFICIOS | 90,337,343 | 52,720,581 |
| GASTOS Y OTRAS PÉRDIDAS | | |
| GASTOS DE FUNCIONAMIENTO | 0 | 0 |
| SERVICIOS PERSONALES | 0 | 0 |
| MATERIALES Y SUMINISTROS | 0 | 0 |
| SERVICIOS GENERALES | 0 | 0 |
| TRANSFERENCIAS, ASIGNACIONES, SUBSIDIOS Y OTRAS AYUDAS | 80,191,684 | 52,720,581 |
| TRANSFERENCIAS INTERNAS Y ASIGNACIONES AL SECTOR PÚBLICO | 80,191,684 | 52,720,581 |
| TRANSFERENCIAS AL RESTO DEL SECTOR PÚBLICO | 0 | 0 |
| SUBSIDIOS Y SUBVENCIONES | 0 | 0 |
| AYUDAS SOCIALES | 0 | 0 |
| PENSIONES Y JUBILACIONES | 0 | 0 |
| TRANSFERENCIAS A FIDEICOMISOS, MANDATOS Y CONTRATOS ANÁLOGOS | 0 | 0 |
| TRANSFERENCIAS A LA SEGURIDAD SOCIAL | 0 | 0 |
| DONATIVOS | 0 | 0 |
| TRANSFERENCIAS AL EXTERIOR | 0 | 0 |
| PARTICIPACIONES Y APORTACIONES | 0 | 0 |
| PARTICIPACIONES | 0 | 0 |
| APORTACIONES | 0 | 0 |
| CONVENIOS | 0 | 0 |
| INTERESES, COMISIONES Y OTROS GASTOS DE LA DEUDA PÚBLICA | 0 | 0 |
| INTERESES DE LA DEUDA PÚBLICA | 0 | 0 |
| COMISIONES DE LA DEUDA PÚBLICA | 0 | 0 |
| GASTOS DE LA DEUDA PÚBLICA | 0 | 0 |
| COSTO POR COBERTURAS | 0 | 0 |
| APOYOS FINANCIEROS | 0 | 0 |
| OTROS GASTOS Y PÉRDIDAS EXTRAORDINARIAS | 8,503,581 | 3,097,241 |
| ESTIMACIONES, DEPRECIACIONES, DETERIOROS, OBSOLESCENCIA Y AMORTIZACIONES | 8,503,581 | 3,097,241 |
| PROVISIONES | 0 | 0 |
| DISMINUCION DE INVENTARIOS | 0 | 0 |
| AUMENTO POR INSUFICIENCIA DE ESTIMACIONES POR PÉRDIDA O DETERIORO U OBSOLESCENCIA | 0 | 0 |
| AUMENTO POR INSUFICIENCIA DE PROVISIONES | 0 | 0 |
| OTROS GASTOS | 0 | 0 |
| INVERSIÓN PÚBLICA | 4,894,859 | 0 |
| INVERSIÓN PÚBLICA NO CAPITALIZABLE | 4,894,859 | 0 |
| TOTAL DE GASTOS Y OTRAS PERDIDAS | 93,590,125 | 55,817,822 |
| DESAHORRO NETO DEL EJERCICIO | -3,252,782 | -3,097,241 |



JEFA DEL DEPARTAMENTO DE RECURSOS FINANCIEROS Y MATERIALES
 L.C.P. MARCELA ANGEL ALONSO

Lugar y fecha de generación: Reyes Mantecón, Oaxaca; a 08 de ENERO de 2023
 Bajo protesta de decir verdad declaramos que los estados financieros y sus Notas son razonablemente correctos y responsabilidad del emisor.

ENCARGADA DE LA SUBDIRECCION ADMINISTRATIVA ENCARGADO PROVISIONAL DE LA DIRECCION GENERAL

L.C.P. MARCELA ANGEL ALONSO

DR. ROBERTO SALVADOR LUNA CRUZ

Gobierno del Estado de Oaxaca
 UR: 523 - HOSPITAL DE LA NIÑEZ OAXAQUEÑA
 Estado de Variación de la Hacienda Pública
 Del 1° de enero al 31 de diciembre de 2022 y 2021
 (Pesos)



| Concepto | Hacienda Pública/ Patrimonio | | | Exceso o Insuficiencia en la Actualización de la Hacienda Pública/Patrimonio | Total |
|--|------------------------------|-------------|-------------------|--|-------------------|
| | Contribuido | Generado | | | |
| | | Ejerc. Ant. | Del Ejercicio | | |
| Rectificaciones de Resultados de Ejercicios Anteriores | 0 | 0 | 0 | 0 | 0 |
| CAMBIOS EN POLÍTICAS CONTABLES | 0 | 0 | 0 | 0 | 0 |
| CAMBIOS POR ERRORES CONTABLES | 0 | 0 | 0 | 0 | 0 |
| Patrimonio Neto Inicial Ajustado del Ejercicio | -8,631,533 | 0 | 0 | 0 | -8,631,533 |
| APORTACIONES | 0 | 0 | 0 | 0 | 0 |
| DONACIONES DE CAPITAL | 382,450 | 0 | 0 | 0 | 382,450 |
| ACTUALIZACIONES DEL PATRIMONIO | -9,013,982 | 0 | 0 | 0 | -9,013,982 |
| Variaciones de la Hacienda Pública / Patrimonio Neto del Ejercicio | 0 | 0 | 92,517,883 | 0 | 92,517,883 |
| RESULTADOS DEL EJERCICIO (AHORRO/ DESAHORRO) | 0 | 0 | 0 | 0 | 0 |
| RESULTADOS DE EJERCICIOS ANTERIORES | 0 | 0 | 95,029,789 | 0 | 95,029,789 |
| REVALÚOS | 0 | 0 | -2,511,907 | -3,481 | -2,511,907 |
| RESERVAS | 0 | 0 | 0 | 0 | 0 |
| Hacienda Pública / Patrimonio Neto Final del Ejercicio 2021 | -8,631,533 | 0 | 92,517,883 | 0 | 83,886,350 |
| Cambios en la Hacienda Pública / Patrimonio Neto del Ejercicio 2022 | -8,609,700 | 0 | 0 | 0 | -8,609,700 |
| APORTACIONES | 0 | 0 | 0 | 0 | 0 |
| DONACIONES DE CAPITAL | 404,283 | 0 | 0 | 0 | 404,283 |
| ACTUALIZACIONES DEL PATRIMONIO | -9,013,982 | 0 | 0 | 0 | -9,013,982 |
| Variaciones de la Hacienda Pública / Patrimonio Neto del Ejercicio | 0 | 0 | 89,437,679 | -3,481 | 89,434,197 |
| REVALÚOS | 0 | 0 | -2,511,907 | -3,481 | -2,515,388 |
| RESULTADOS DEL EJERCICIO (AHORRO/ DESAHORRO) | 0 | 0 | 0 | 0 | 0 |

Gobierno del Estado de Oaxaca
 UR: 523 - HOSPITAL DE LA NIÑEZ OAXAQUEÑA
 Estado de Variación de la Hacienda Pública
 Del 1° de enero al 31 de diciembre de 2022 y 2021
 (Pesos)



| Concepto | Hacienda Pública/ Patrimonio | | | Exceso o Insuficiencia en la Actualización de la Hacienda Pública/Patrimonio | Total |
|---|------------------------------|-------------|---------------|--|------------|
| | Contribuido | Generado | | | |
| | | Ejerc. Ant. | Del Ejercicio | | |
| RESULTADOS DE EJERCICIOS ANTERIORES | 0 | 0 | 91,949,586 | 0 | 91,949,586 |
| RESERVAS | 0 | 0 | 0 | 0 | 0 |
| Saldo Neto en la Hacienda Pública / Patrimonio 2022 | -8,609,700 | 0 | 89,437,679 | -3,481 | 80,824,498 |



Lugar y fecha de generación: Reyes Manterón, Oaxaca; a 08 de ENERO de 2023

Bajo protesta de decir verdad declaramos que los estados financieros y sus Notas son razonablemente correctos y responsabilidad del emisor.

JEFA DEL DEPARTAMENTO DE RECURSOS FINANCIEROS Y MATERIALES

L.C.P. MARCELA ANGEL ALONSO

ENCARGADA DE LA SUBDIRECCION ADMINISTRATIVA

L.C.P. MARCELA ANGEL ALONSO

ENCARGADO PROVISIONAL DE LA DIRECCION GENERAL

DR. ROBERTO SALVADOR LUNA CRUZ

Gobierno del Estado de Oaxaca
UR: 523 - HOSPITAL DE LA NIÑEZ OAXAQUEÑA
 Estado de Cambios en la Situación Financiera
 Del 1° de enero al 31 de diciembre de 2022 y 2021
 (Pesos)



| CONCEPTO | ORIGEN | APLICACIÓN | CONCEPTO | ORIGEN | APLICACIÓN |
|---|-------------------|------------------|--|---------------|------------------|
| ACTIVO | 11,046,040 | 5,627,062 | PASIVO | 0 | 2,201,585 |
| ACTIVO CIRCULANTE | 2,542,459 | 337,392 | PASIVO CIRCULANTE | 0 | 2,201,585 |
| EFFECTIVO Y EQUIVALENTES | 0 | 337,392 | CUENTAS POR PAGAR A CORTO PLAZO | 0 | 2,201,585 |
| DERECHOS A RECIBIR EFFECTIVO O EQUIVALENTES | 2,542,459 | 0 | DOCUMENTOS POR PAGAR A CORTO PLAZO | 0 | 0 |
| DERECHOS A RECIBIR BIENES O SERVICIOS | 0 | 0 | PORCIÓN A CORTO PLAZO DE LA DEUDA PÚBLICA A LARGO PLAZO | 0 | 0 |
| INVENTARIOS | 0 | 0 | TITULOS Y VALORES A CORTO PLAZO | 0 | 0 |
| ALMACENES | 0 | 0 | PASIVOS DIFERIDOS A CORTO PLAZO | 0 | 0 |
| ESTIMACIÓN POR PÉRDIDA O DETERIORO DE ACTIVOS CIRCULANTES | 0 | 0 | FONDOS Y BIENES DE TERCEROS EN GARANTÍA Y/O ADMINISTRACIÓN A CORTO PLAZO | 0 | 0 |
| OTROS ACTIVOS CIRCULANTES | 0 | 0 | PROVISIONES A CORTO PLAZO | 0 | 0 |
| ACTIVO NO CIRCULANTE | 8,503,581 | 5,289,670 | OTROS PASIVOS A CORTO PLAZO | 0 | 0 |
| INVERSIONES FINANCIERAS A LARGO PLAZO | 0 | 0 | PASIVO NO CIRCULANTE | 0 | 0 |
| DERECHOS A RECIBIR EFFECTIVO O EQUIVALENTES A LARGO PLAZO | 0 | 0 | CUENTAS POR PAGAR A LARGO PLAZO | 0 | 0 |
| BIENES INMUEBLES, INFRAESTRUCTURA Y CONSTRUCCIONES EN PROCESO | 0 | 4,499,994 | DOCUMENTOS POR PAGAR A LARGO PLAZO | 0 | 0 |
| BIENES MUEBLES | 0 | 789,675 | DEUDA PÚBLICA A LARGO PLAZO | 0 | 0 |
| ACTIVOS INTANGIBLES | 0 | 0 | PASIVOS DIFERIDOS A LARGO PLAZO | 0 | 0 |
| DEPRECIACIÓN, DETERIORO Y ARMORTIZACIÓN ACUMULADA DE BIENES | 8,503,581 | 0 | FONDOS Y BIENES DE TERCEROS EN GARANTÍA Y/O ADMINISTRACIÓN A LARGO PLAZO | 0 | 0 |
| ACTIVOS DIFERIDOS | 0 | 0 | PROVISIONES A LARGO PLAZO | 0 | 0 |
| ESTIMACIÓN POR PÉRDIDA O DETERIORO DE ACTIVOS NO CIRCULANTES | 0 | 0 | HACIENDA PÚBLICA/PATRIMONIO | 21,833 | 3,083,685 |
| OTROS ACTIVOS NO CIRCULANTES | 0 | 0 | HACIENDA PÚBLICA/PATRIMONIO CONTRIBUIDO | 21,833 | 0 |
| | | | APORTACIONES | 0 | 0 |
| | | | DONACIONES DE CAPITAL | 21,833 | 0 |
| | | | ACTUALIZACIÓN DE LA HACIENDA PÚBLICA/ PATRIMONIO | 0 | 0 |
| | | | HACIENDA PÚBLICA/PATRIMONIO GENERADO | 0 | 3,083,685 |
| | | | RESULTADOS DE EJERCICIO (AHORRO/ DESAHORRO) | 0 | 0 |
| | | | RESULTADOS DE EJERCICIOS ANTERIORES | 0 | 3,080,204 |
| | | | REVALÚOS | 0 | 0 |
| | | | RESERVAS | 0 | 0 |
| | | | RECTIFICACIONES DE RESULTADOS DE EJERCICIOS ANTERIORES | 0 | 3,481 |

Gobierno del Estado de Oaxaca
 UR: 523 - HOSPITAL DE LA NIÑEZ OAXAQUEÑA
 Estado de Cambios en la Situación Financiera
 Del 1° de enero al 31 de diciembre de 2022 y 2021
 (Pesos)



| CONCEPTO | ORIGEN | APLICACIÓN | CONCEPTO | ORIGEN | APLICACIÓN |
|----------|--------|------------|---|-------------------|------------------|
| | | | EXCESO O INSUFICIENCIA EN LA ACTUALIZACIÓN DE LA HACIENDA PÚBLICA/PATRIMONIO | 0 | 0 |
| | | | RESULTADO POR POSICIÓN MONETARIA | 0 | 0 |
| | | | RESULTADO POR TENENCIA DE ACTIVOS NO MONETARIOS | 0 | 0 |
| | | | RESULTADOS DEL EJERCICIO (AHORRO/DESAHORRO) | 37,616,762 | 0 |
| | | | TOTALES | 37,638,595 | 5,285,270 |



 JEFA DEL DEPARTAMENTO DE RECURSOS FINANCIEROS Y
 MATERIALES
 L.C.P. MARCELA ANGEL ALONSO

 Lugar y fecha de generación: Reyes Manterón, Oaxaca; a 08 de ENERO de 2023
 Bajo protesta de decir verdad declaramos que los estados financieros y sus Notas son razonablemente correctos y responsabilidad del emisor.
 ENCARGADA DE LA SUBDIRECCION ADMINISTRATIVA
 L.C.P. MARCELA ANGEL ALONSO

 ENCARGADO PROVISIONAL DE LA DIRECCION GENERAL
 DR. ROBERTO SALVADOR LUNA CRUZ



GOBIERNO DEL ESTADO
DE OAXACA

Estado de Flujos de Efectivo



HNO
Hospital de la Niñez
Oaxaqueña

| HOSPITAL DE LA NIÑEZ OAXAQUEÑA | | |
|---|--------------------|-------------------|
| DEL 1 de enero al 31 de diciembre 2022 y 2021 | | |
| Concepto | 2022 | 2021 |
| Flujos de Efectivo de las Actividades de Operación | | |
| Origen | 88,171,147 | 65,559,685 |
| Impuestos | 0 | 0 |
| Cuotas y Aportaciones de Seguridad Social | 0 | 0 |
| Contribuciones de Mejoras | 0 | 0 |
| Derechos | 0 | 0 |
| Productos | 0 | 0 |
| Aprovechamientos | 0 | 0 |
| Ingresos por Venta de Bienes y Prestación de Servicios | 0 | 0 |
| Participaciones, Aportaciones, Convenios, Incentivos Derivados de la Colaboración Fiscal y Fondos Distintos de Aportaciones | 0 | 0 |
| Transferencias, Asignaciones, Subsidios y Subvenciones, y Pensiones y Jubilaciones | 90,337,343 | 52,720,581 |
| Otros Orígenes de Operación | -2,166,196 | 12,839,104 |
| Aplicación | 77,649,226 | 70,847,634 |
| Servicios Personales | 0 | 0 |
| Materiales y Suministros | 0 | 0 |
| Servicios Generales | 0 | 0 |
| Transferencias Internas y Asignaciones al Sector Público | 80,191,684 | 52,720,581 |
| Transferencias al resto del Sector Público | 0 | 0 |
| Subsidios y Subvenciones | 0 | 0 |
| Ayudas Sociales | 0 | 0 |
| Pensiones y Jubilaciones | 0 | 0 |
| Transferencias a Fideicomisos, Mandatos y Contratos Análogos | 0 | 0 |
| Transferencias a la Seguridad Social | 0 | 0 |
| Donativos | 0 | 0 |
| Transferencias al Exterior | 0 | 0 |
| Participaciones | 0 | 0 |
| Aportaciones | 0 | 0 |
| Convenios | 0 | 0 |
| Otras Aplicaciones de Operación | -2,542,459 | 18,127,053 |
| Flujos Netos de Efectivo por Actividades de Operación | 10,521,922 | -5,287,950 |
| Flujos de Efectivo de las Actividades de Inversión | | |
| Origen | 0 | 0 |
| Bienes Inmuebles, Infraestructura y Construcciones en Proceso | 0 | 0 |
| Bienes Muebles | 0 | 0 |
| Otros Orígenes de Inversión | 0 | 0 |
| Aplicación | 10,184,529 | 32,953 |
| Bienes Inmuebles, Infraestructura y Construcciones en Proceso | 9,394,854 | 0 |
| Bienes Muebles | 789,675 | 32,953 |
| Otras Aplicaciones de Inversión | 0 | 0 |
| Flujos Netos de Efectivo por Actividades de Inversión | -10,184,529 | -32,953 |
| Flujo de Efectivo de las Actividades de Financiamiento | | |
| Origen | 0 | 0 |
| <i>Endeudamiento Neto</i> | <i>0</i> | <i>0</i> |
| Interno | 0 | 0 |
| Externo | 0 | 0 |
| Otros Orígenes de Financiamiento | 0 | 0 |
| Aplicación | 0 | 0 |
| <i>Servicios de la Deuda</i> | <i>0</i> | <i>0</i> |
| Interno | 0 | 0 |
| Externo | 0 | 0 |
| Otras Aplicaciones de Financiamiento | 0 | 0 |
| Flujos Netos de Efectivo por Actividades de Financiamiento | 0 | 0 |
| Incremento/Disminución Neta en el Efectivo y Equivalentes al Efectivo | 337,392 | -5,320,903 |
| Efectivo y Equivalentes al Efectivo al Inicio del Ejercicio | 8,098,351 | 13,419,254 |
| Efectivo y Equivalentes al Efectivo al Final del Ejercicio | 8,435,743 | 8,098,351 |

Bajo protesta de decir verdad declaramos que los Estados Financieros y sus Notas son razonablemente correctos y responsabilidad del emisor.

L.C.P. MARCELA ANGEL ALONSO

JEFE DEL DEPARTAMENTO DE RECURSOS
FINANCIEROS Y MATERIALES

L.C.P. MARCELA ANGEL ALONSO

ENCARGADA DE LA SUBDIRECCION
ADMINISTRATIVA

DR. ROBERTO SALVADOR LUNA CRUZ

ENCARGADO PROVISIONAL DE LA
DIRECCION GENERAL

* Cuenta Pública del Estado de Oaxaca del Ejercicio Fiscal 2022

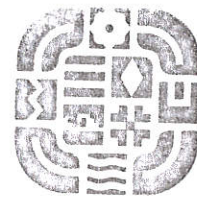

OAXACA
GOBIERNO DEL ESTADO

**DIRECCIÓN
GENERAL**

HOSPITAL DE LA NIÑEZ OAXAQUEÑA
2022 - 2022

Gobierno del Estado de Oaxaca
 UR: 523 - HOSPITAL DE LA NIÑEZ OAXAQUEÑA
 Estado Analítico del Activo
 Del 1° de enero al 31 de diciembre de 2022 y 2021
 (Pesos)



| DESCRIPCION | SALDO INICIAL | CARGOS DEL PERIODO | ABONOS DEL PERIODO | SALDO FINAL | VARIACIÓN DEL PERIODO |
|---|-------------------|--------------------|--------------------|-------------------|-----------------------|
| ACTIVO | 159,590,875 | 103,647,341 | 109,066,319 | 154,171,897 | -5,418,978 |
| ACTIVO CIRCULANTE | 97,373,552 | 92,904,872 | 95,109,938 | 95,168,486 | -2,205,066 |
| EFFECTIVO Y EQUIVALENTES | 8,098,351 | 41,190,747 | 40,853,355 | 8,435,743 | 337,392 |
| DERECHOS A RECIBIR EFECTIVO O EQUIVALENTES | 89,275,201 | 51,714,124 | 54,256,583 | 86,732,743 | -2,542,459 |
| DERECHOS A RECIBIR BIENES O SERVICIOS | --- | --- | --- | --- | --- |
| INVENTARIOS | --- | --- | --- | --- | --- |
| ALMACENES | --- | --- | --- | --- | --- |
| ESTIMACIÓN POR PÉRDIDA O DETERIORO DE ACTIVOS CIRCULANTES | --- | --- | --- | --- | --- |
| OTROS ACTIVOS CIRCULANTES | --- | --- | --- | --- | --- |
| ACTIVO NO CIRCULANTE | 62,217,322 | 10,742,469 | 13,956,381 | 59,003,411 | -3,213,911 |
| INVERSIONES FINANCIERAS A LARGO PLAZO | --- | --- | --- | --- | --- |
| DERECHOS A RECIBIR EFECTIVO O EQUIVALENTES A LARGO PLAZO | --- | --- | --- | --- | --- |
| BIENES INMUEBLES, INFRAESTRUCTURA Y CONSTRUCCIONES EN PROCESO | 43,776,208 | 9,201,989 | 4,701,994 | 48,276,202 | 4,499,994 |
| BIENES MUEBLES | 37,163,994 | 1,540,481 | 750,805 | 37,953,669 | 789,675 |
| ACTIVOS INTANGIBLES | --- | --- | --- | --- | --- |
| DEPRECIACIÓN, DETERIORO Y ARMORTIZACIÓN ACUMULADA DE BIENES | -18,722,879 | --- | 8,503,581 | -27,226,460 | -8,503,581 |
| ACTIVOS DIFERIDOS | --- | --- | --- | --- | --- |
| ESTIMACIÓN POR PÉRDIDA O DETERIORO DE ACTIVOS NO CIRCULANTES | --- | --- | --- | --- | --- |
| OTROS ACTIVOS NO CIRCULANTES | --- | --- | --- | --- | --- |



JEFA DEL DEPARTAMENTO DE RECURSOS FINANCIEROS Y MATERIALES
 L.C.P. MARCELA ANGEL ALONSO

Lugar y fecha de generación: Reyes Mantecón, Oaxaca; a 08 de ENERO de 2023
 Bajo protesta de decir verdad declaramos que los estados financieros y sus Notas son razonablemente correctos y responsabilidad del emisor.
ENCARGADA DE LA SUBDIRECCION ADMINISTRATIVA
 L.C.P. MARCELA ANGEL ALONSO

ENCARGADO PROVISIONAL DE LA DIRECCION GENERAL
 DR. ROBERTO SALVADOR LUNA CRUZ

Cuenta de la Hacienda Pública Estatal 2022
 Gobierno del Estado de Oaxaca
 UR: 523 HOSPITAL DE LA NIÑEZ OAXAQUEÑA
 UE: 001 HOSPITAL DE LA NIÑEZ OAXAQUEÑA
 Estado Analítico de la Deuda y Otros Pasivos
 Del 1 de enero al 31 de diciembre de 2022
 (Pesos)



HNO
 HOSPITAL DE LA NIÑEZ OAXAQUEÑA

| Denominación de las Deudas | Moneda de Contratación | Institución o País Acreedor | Saldo Inicial del Periodo | Saldo Final del Periodo |
|--|------------------------|-----------------------------|---------------------------|-------------------------|
| DEUDA PÚBLICA | | | | |
| Corto Plazo | | | | |
| Deuda Interna | | | | |
| Instituciones de Crédito | | | 0 | 0 |
| Títulos y Valores | | | 0 | 0 |
| Arrendamientos Financieros | | | 0 | 0 |
| Deuda Externa | | | | |
| Organismos Financieros Internacionales | | | 0 | 0 |
| Deuda Bilateral | | | 0 | 0 |
| Títulos y Valores | | | 0 | 0 |
| Arrendamientos Financieros | | | 0 | 0 |
| Subtotal a Corto Plazo | | | 0 | 0 |
| Largo Plazo | | | | |
| Deuda Interna | | | | |
| Instituciones de Crédito | | | 0 | 0 |
| Títulos y Valores | | | 0 | 0 |
| Arrendamientos Financieros | | | 0 | 0 |
| Deuda Externa | | | | |
| Organismos Financieros Internacionales | | | 0 | 0 |
| Deuda Bilateral | | | 0 | 0 |
| Títulos y Valores | | | 0 | 0 |
| Arrendamientos Financieros | | | 0 | 0 |
| Subtotal a Largo Plazo | | | 0 | 0 |
| Otros Pasivos | | | 78,801,766 | 76,600,181 |
| Total de Deuda y Otros Pasivos | | | 78,801,766 | 76,600,181 |

Bajo protesta de decir verdad declaramos que los Estados Financieros y sus Notas son razonablemente correctos y responsabilidad del emisor

JEFA DEL DEPTO. DE RECURSOS FINANCIEROS Y
 MATERIALES

L.C.P. MARCELA ANGEL ALONSO



OAXACA
 GOBIERNO DEL ESTADO
DIRECCIÓN GENERAL

HOSPITAL DE LA NIÑEZ OAXAQUEÑA
 2022 - 2028

ENCARGADA DE LA SUBDIRECCION ADMINISTRATIVA

L.C.P MARCELA ANGEL ALONSO

DIRECTOR GENERAL

DR. ROBERTO SALVADOR LUNA CRUZ



GOBIERNO DEL ESTADO
DE OAXACA



OAXACA
GOBIERNO DEL ESTADO

HNO
HOSPITAL DE LA NIÑEZ OAXAQUEÑA

INFORMES SOBRE PASIVOS CONTINGENTES

NO APLICA



GOBIERNO DEL ESTADO
DE OAXACA



OAXACA
GOBIERNO DEL ESTADO

HNO
HOSPITAL DE LA NIÑEZ OAXAQUEÑA

NOTAS A LOS ESTADOS FINANCIEROS

DEL 01 DE ENERO AL 31 DICIEMBRE DEL 2022
(PESOS)

Remito informe relacionado con la Información Financiera del Hospital de la Niñez Oaxaqueña del periodo del 01 de enero al 31 de diciembre del 2022.

NOTAS A DESGLOSE

I) NOTAS AL ESTADO DE SITUACION FINANCIERA.

El Estado de Situación Financiera tiene como propósito mostrar información relativa a los recursos y obligaciones de la Entidad.

ACTIVO

| CUENTAS | EJERCICIO 2022 | EJERCICIO 2021 |
|---|-----------------------|-----------------------|
| ACTIVO CIRCULANTE | | |
| Efectivo y Equivalentes | 8,435,743 | 8,098,351 |
| Derechos a recibir efectivo o Equivalentes | 86,732,743 | 89,275,201 |
| Derechos a recibir bienes o servicios | 0 | 0 |
| Total de Activo Circulante | 95,168,486 | 97,373,552 |
| Bienes Inmuebles, Infraestructura y construcciones en proceso | 48,276,202 | 43,776,208 |
| Bienes Muebles | 37,953,669 | 37,163,994 |
| Depreciación, deterioro y amortización acumulada | - 27,226,460 | -18,722,879 |
| Total de Activo No Circulante | 59,003,411 | 62,217,322 |
| TOTAL DE ACTIVOS | \$ 154,171,897 | \$ 159,590,875 |



GOBIERNO DEL ESTADO
DE OAXACA

ACTIVO CIRCULANTE

Efectivo y Equivalentes

El rubro de efectivo y equivalentes al 31 de diciembre del ejercicio fiscal 2022, representa los recursos disponibles, para solventar los gastos generados durante el ejercicio 2022 en el rubro de Gastos de Operación para el buen funcionamiento de las actividades del Hospital de la Niñez Oaxaqueña, saldo que se refleja en las siguientes cuentas:

| CONCEPTO | EJERCICIO 2022 | EJERCICIO 2021 |
|-----------------------|----------------|----------------|
| Fondos fijos de caja | 20,728 | 20,728 |
| Bancos | 8,403,515 | 8,066,123 |
| Depositos en garantía | 11,500 | 11,500 |
| TOTAL | \$ 8,435,743 | \$ 8,098,351 |

En cuanto a la cuenta de bancos, existen cuentas bancarias en proceso de depuración y cancelación.

Derechos a recibir Efectivo o Equivalentes

En el rubro de Derechos a recibir Efectivo y Equivalentes (Otros deudores diversos por cobrar a Corto Plazo) el saldo que se expresa en el Estado de Situación Financiera al 31 de diciembre del 2022, corresponde a Gastos por Comprobar de ejercicios anteriores pendientes de regularizar, la cuenta de otros deudores está integrada por las Cuentas por Liquidar Certificadas (CLC'S) pendiente de pagar por la Secretaria de Finanzas correspondiente al mes de diciembre del presente año, gastos sin cobertura presupuestal, gastos INPI sin cobertura presupuestal y las provisiones a terceros por retenciones de nómina, como son: Impuesto sobre sueldos y Salarios (ISSS), IMSS, cesantia y vejez, crédito infonavit, seguro de vida personal administrativo y de mandos medios, gastos sin cobertura presupuestal, entre otras, integrándose de la siguiente forma:

| CONCEPTO | EJERCICIO 2022 | EJERCICIO 2021 |
|------------------------|----------------|----------------|
| Gastos a comprobar | 4,586,333 | 4,586,333 |
| Subsidio al empleo | 830 | 1,006 |
| Provisiones a terceros | 17,788,001 | 17,832,131 |
| Otros deudores | 64,352,080 | 66,850,232 |
| Préstamos directos | 5,499 | 5,499 |
| TOTAL | \$ 86,732,743 | \$ 89,275,201 |



GOBIERNO DEL ESTADO
DE OAXACA

ACTIVO NO CIRCULANTE

Está constituido por el conjunto de valores y derechos de realización o disponibilidad con un periodo de tiempo superior a un año.

Bienes Inmuebles

El rubro de Bienes Inmuebles al 31 de diciembre del 2022 del Hospital de la Niñez Oaxaqueña, está integrado de la siguiente forma:

| CONCEPTO | EJERCICIO 2022 | EJERCICIO 2021 |
|---|----------------------|----------------------|
| Terreno | 26,848,180 | 26,848,180 |
| Edificios No Habitacionales | 16,928,028 | 16,928,028 |
| Edificación no Habitacional, en proceso | 4,499,994 | 0 |
| TOTAL | \$ 48,276,202 | \$ 43,776,208 |

Los Bienes Inmuebles no presentan un incremento.

Bienes Muebles

Representa el valor total de los bienes muebles al 31 de diciembre del 2022 del Hospital de la Niñez Oaxaqueña, y está integrado de la siguiente forma:

| CUENTAS | EJERCICIO 2022 | EJERCICIO 2021 |
|---|----------------------|----------------------|
| Muebles de Oficina y Estantería | 423,987 | 423,987 |
| Equipo de Cómputo y Tecnologías de la Información | 1,582,360 | 1,560,528 |
| Equipos y Aparatos Audiovisuales | 130,956 | 130,956 |
| Equipo Médico y de Laboratorio | 22,884,221 | 22,116,378 |
| Instrumental Médico y de Laboratorio | 6,653,535 | 6,653,535 |
| Automóviles y Camiones y equipos de | 2,285,940 | 2,285,940 |
| Maquinaria y Equipo Industrial | 258,860 | 258,860 |
| Equipo de Comunicación y de Telecomunicación | 81,362 | 81,362 |
| Herramientas y máquinas- | 3,301,727 | 3,301,727 |
| Otros Equipos | 350,721 | 350,721 |
| TOTAL | \$ 37,953,669 | \$ 37,163,994 |



OAXACA
GOBIERNO DEL ESTADO

HNO
HOSPITAL DE LA NIÑEZ OAXAQUEÑA

GOBIERNO DEL ESTADO
DE OAXACA
DEPRECIACION ACUMULADA DE BIENES MUEBLES

Representa el valor de la depreciación de bienes muebles de los años 2018, 2019, 2020 2021 y 2022 por \$ -27,226,460 (Veintisiete Millones Doscientos Veintiseis Mil Cuatrocientos Sesenta Pesos 00/100 M.N.) y está integrado de la siguiente manera:

| DESCRIPCION | ENERO-DICIEMBRE 2022 | ENERO-DICIEMBRE 2021 |
|--|----------------------|----------------------|
| Depreciación acumulada de bienes muebles | -27,226,460 | -18,722,879 |
| TOTAL | -27,226,460 | -18,722,879 |

El saldo del rubro de Activo No Circulante es de \$ 59,003,411 (Cincuenta y Nueve Millones Tres Mil Cuatrocientos Once pesos 00/100 M.N.) al 31 de diciembre del 2022.

PASIVO

El saldo de este rubro al 31 de diciembre de 2022, asciende a la cantidad de ----- \$ 76,600,181 (Setenta y Seis Millones Seiscientos Mil Ciento Ochenta y Un Pesos 00/100 M.N.), que corresponden a los compromisos adquiridos en ejercicios anteriores con varios proveedores y prestadores de servicios por las adquisiciones de bienes y contratación de servicios por pagar, así como del ejercicio 2022, también este rubro se contemplan los montos de las provisiones de nóminas, (retenciones de los trabajadores) correspondiente al mes de diciembre del 2022.

PASIVO CIRCULANTE

El Pasivo Circulante al 31 de diciembre del 2022 del Hospital de la Niñez Oaxaqueña se encuentra integrado de la siguiente forma:

| CUENTAS | EJERCICIO 2022 | EJERCICIO 2021 |
|--|----------------|----------------|
| Deudas por adquisición de bienes y contratación de servicios por pagar a corto plazo | 39,188 | 39,188 |
| Contratista por obras en bienes de dominio público por | 0 | 0 |
| Transferencias internas y asignaciones al sector publico | 24,279,106 | 31,792,622 |
| Retenciones de impuestos por pagar corto plazo | 808,954 | 802,138 |
| Retenciones del sistema de seguridad social por pagar a corto | 71,439 | 86,370 |
| Otras retenciones y contribuciones por pagar a corto plazo | 10,329,418 | 10,336,629 |



GOBIERNO DEL ESTADO
DE OAXACA

| | | |
|---|---------------|---------------|
| Ministraciones de fondos por pagar a corto plazo. | 0 | 1,900,000 |
| Otras cuentas por pagar a corto | 40,947,471 | 33,720,213 |
| TOTAL | \$ 76,475,576 | \$ 78,677,160 |

PASIVO NO CIRCULANTE

El Pasivo No Circulante al 31 de diciembre del 2022 del Hospital de la Niñez Oaxaqueña está integrado de la siguiente forma:

| CUENTAS | EJERCICIO 2022 | EJERCICIO 2021 |
|--|----------------|----------------|
| Deudas por adquisición de bienes y contratación de servicios por pagar a largo plazo | 124,605 | 124,605 |
| TOTAL | \$ 124,605 | \$ 124,605 |

HACIENDA PÚBLICA/PATRIMONIO

| CUENTAS | EJERCICIO 2022 | EJERCICIO 2021 |
|--|----------------|----------------|
| HACIENDA PÚBLICA/PATRIMONIO GENERADO | | |
| Resultados de Ejercicio (ahorro/Desahorro) | -3,252,782 | -3,097,241 |
| Revalúos | -2,511,907 | -2,511,907 |
| Resultado de ejercicios Anteriores | 91,949,586 | 95,029,789 |
| Rectificaciones de resultados de ejercicios | -3,481 | 0 |
| Total, de Hacienda Pública/Patrimonio Generado | \$ 86,181,416 | \$ 89,420,641 |

La cuenta de Hacienda Pública/Patrimonio, refleja un saldo al 31 de diciembre del 2022, la cantidad de \$86,181,416 (Ochenta y Seis Millones Ciento Ochenta y Un Mil Cuatrocientos Diez y Seis pesos 00/100 M.N.) que representa la acumulación de resultados de Ejercicios Anteriores.

Resultado del Ejercicio (ahorro/Desahorro) -3,252,782 (Tres Millones Doscientos Cincuenta y Dos Mil Setecientos Ochenta y Dos Pesos 00/100 M.N.)



II) NOTAS AL ESTADO DE ACTIVIDADES.

Muestra el resultado de las operaciones de la Entidad correspondiente al periodo del 01 de enero al 31 de diciembre del 2022, integrado de la siguiente forma:

| CUENTAS | EJERCICIO FISCAL 2022 | EJERCICIO FISCAL 2021 |
|---|------------------------------|------------------------------|
| INGRESOS Y OTROS BENEFICIOS | | |
| PARTICIPACIONES, APORTACIONES, TRANSFERENCIAS, ASIGNACIONES, SUBSIDIOS Y OTRAS AYUDAS | \$ 90,337,343 | \$ 52,720,581 |
| TOTAL DE INGRESOS Y OTROS BENEFICIOS | \$ 90,337,343 | \$ 52,720,581 |
| GASTOS Y OTRAS PERDIDAS | | |
| TRANSFERENCIAS INTERNAS Y ASIGNACIONES AL SECTOR PUBLICO | 80,191,684 | 52,720,581 |
| AYUDAS SOCIALES | 0 | 0 |
| OTROS GASTOS Y PERDIDAS EXTRAORDINARIAS | 8,503,581 | 3,097,241 |
| INVERSION PÚBLICA NO CAPITALIZABLE | 4,894,859 | 0 |
| TOTAL DE GASTOS Y OTRAS PERDIDAS | 93,590,125 | 55,817,822 |
| AHORRO NETO DEL EJERCICIO | \$ -3,252,782 | \$ -3,097,241 |

Ingresos y Otros Beneficios

Los Ingresos corresponden a los recursos recaudados correspondiente al periodo del 01 de enero al 31 de diciembre del 2022, mismos que ascienden a un importe de \$90,337,343 (Noventa Millones Trescientos Treinta y Siete Mil Trescientos Cuarenta y Tres pesos 00/100 M.N.). recursos que fueron comprometidos y devengados durante el periodo del 01 de enero al 31 de diciembre de 2022.



OAXACA
GOBIERNO DEL ESTADO

HNO
HOSPITAL DE LA NIÑEZ OAXAQUEÑA

GOBIERNO DEL ESTADO
DE OAXACA

Gastos y Otras Pérdidas

El rubro de Gastos y Otras Pérdidas, corresponden a lo devengado por la Entidad durante el periodo del 01 de enero al 31 de diciembre del 2022, por la cantidad de \$93,590,125 (Noventa y Tres Millones Quinientos Noventa Mil Ciento Veinticinco Pesos 00/100 M.N.), integrado de la siguiente manera:

Transferencias, Asignaciones, Subsidios y Otras Ayudas.

- a) Transferencias Internas y Asignaciones al Sector Público, refleja un saldo de \$85,086,543 (Ochenta y cinco Millones Ochenta y Seis Mil Quinientos Cuarenta y Tres pesos 00/100 M.N.) recursos que fueron comprometidos y devengados en los rubros de Servicios Personales, Materiales, Suministros y Servicios Generales, durante el periodo del 01 de enero al 31 de diciembre de 2022.

Otras Pérdidas

Disminución de bienes por pérdida, obsolescencia, depreciaciones y Amortizaciones, por un importe de -8,503,581.00 (Ocho Millones Quinientos Tres Mil Quinientos Ochenta y Un pesos 00/100 M.N.), el cual corresponde a la aplicación de las Depreciaciones de los bienes muebles de acueducto a lo establecido por la Dirección de Patrimonio del Gobierno del Estado de Oaxaca.

Desahorro Neto del Ejercicio.

En el Estado de Actividades en el período comprendido del 01 de enero al 31 de diciembre del 2022, refleja un saldo de -3,252,782 (Tres Millones Doscientos Cincuenta y Dos Mil Setecientos Ochenta y Dos Pesos 00/100 M.N.)



OAXACA
GOBIERNO DEL ESTADO

HNO
HOSPITAL DE LA NIÑEZ OAXAQUEÑA

GOBIERNO DEL ESTADO
DE OAXACA

III) NOTAS AL ESTADO DE VARIACION EN LA HACIENDA PÚBLICA.

Variaciones de la hacienda Pública/Patrimonio Neto del ejercicio Hacienda Pública/ Patrimonio generado Resultados de Ejercicios Anteriores

El apartado de Hacienda Pública/Patrimonio Generado, en el periodo del 01 de enero al 31 de diciembre del 2022, asciende a la cantidad de \$80,824,498 (Ochenta millones Ochocientos Veinticuatro mil Cuatrocientos Noventa y Ocho pesos 00/100 M.N.), integrándose de la siguiente manera:

| RUBRO | VARIACIONES |
|---|---------------------|
| Cambios en la Hacienda Pública/Patrimonio neto final del ejercicio 2022 | \$ -8,609,700 |
| Revaluos | -2,515,388 |
| Resultados de Ejercicios Anteriores | 91,949,586 |
| Resultado del Ejercicio Ahorro/Desahorro | 0 |
| Saldo Neto en la Hacienda Pública/Patrimonio 2022 | \$80,824,498 |



IV) NOTAS AL ESTADO DE FLUJOS DE EFECTIVO.

Efectivo y equivalentes

1. Análisis de saldo en la cuenta de Efectivo y Equivalentes:

| CONCEPTO | EJERCICIO FISCAL 2022 | EJERCICIO FISCAL 2021 |
|--|------------------------------|------------------------------|
| Efectivos en Bancos – Tesorería | 0 | 0 |
| Efectivos en Bancos - Dependencias | 8,403,515 | 8,066,123 |
| Inversiones temporales (hasta 3 meses) | | |
| Fondos con afectación específica | | |
| Depósitos de fondos de terceros y otros | 32,228 | 32,228 |
| Total de Efectivos y Equivalentes | \$ 8,435,743 | \$ 8,098,351 |

2. Conciliación de los Flujos de Efectivo Netos de las Actividades de Operación y la cuenta de Ahorro/Desarrollo antes de Rubros Extraordinarios.

NO APLICA.



GOBIERNO DEL ESTADO
DE OAXACA



OAXACA
GOBIERNO DEL ESTADO

HNO
HOSPITAL DE LA NIÑEZ OAXAQUEÑA

NOTAS DE MEMORIA (CUENTAS DE ORDEN)

Las cuentas de orden se utilizan para registrar movimientos de valores que no afecten o modifiquen el balance del ente contable, sin embargo, su incorporación en libros es necesaria con fines de recordatorio contable, de control y en general sobre los aspectos administrativos, o bien, para consignar sus derechos o responsabilidades contingentes que puedan, o no, presentarse en el futuro.

El Hospital de la Niñez Oaxaqueña, no cuenta con valores en custodia.

(CUENTAS DE ORDEN PRESUPUESTALES)

Las cuentas presupuestales representan los saldos resultantes al cierre de un ejercicio utilizadas en cumplimiento a lo estipulado en la Ley General de Contabilidad Gubernamental.

Al 31 de diciembre de 2022, las Cuentas de Orden Presupuestales, se integran de la siguiente forma:

| CUENTAS DE ORDEN | IMPORTE |
|-------------------------------------|---------------|
| Presupuesto de Egresos Aprobado | 47,999,856.33 |
| Presupuesto Modificado | 90,337,343.21 |
| Presupuesto de Egresos Comprometido | 90,337,343.21 |
| Presupuesto de Egresos Devengado | 90,337,343.21 |
| Presupuesto de Egresos Ejercido | 90,337,343.21 |
| Presupuesto de Egresos Pagado | 90,297,339.99 |



GOBIERNO DEL ESTADO
DE OAXACA



OAXACA
GOBIERNO DEL ESTADO

HNO
HOSPITAL DE LA NIÑEZ OAXAQUEÑA

NOTAS DE GESTIÓN ADMINISTRATIVA

1. Introducción:

Los Estados Financieros de los entes públicos, proveen de información financiera a los principales usuarios de la misma, al Congreso y a los ciudadanos.

El objetivo del presente documento es la revelación del contexto y de los aspectos económicos-financieros más relevantes que influyeron en las decisiones del periodo: del 01 de enero al 31 de diciembre del 2022 y deberán ser considerados en la elaboración de los estados financieros para la mayor comprensión de los mismos y sus particulares.

De esta manera, se informa y explica la respuesta del gobierno a las condiciones relacionadas con la información financiera de cada periodo de gestión además de exponer aquellas políticas que podrían afectar la toma de decisiones en periodos posteriores.

2. Panorama Económico y Financiero:

El Gobierno del Estado de Oaxaca a través de la Secretaría de Finanzas, aprueba un presupuesto de egresos para el ejercicio fiscal 2022 al Hospital de la Niñez Oaxaqueña, por un importe de \$47,999,856.33 (Cuarenta y Siete Millones Novecientos Noventa y Nueve Mil Ochocientos Cincuenta y Seis Pesos 33/100 M.N.), con fundamento en la Ley Orgánica del Poder Ejecutivo del Estado de Oaxaca y el Decreto del Presupuesto de Egresos del Estado de Oaxaca, mismo que se encuentra distribuido conforme a la estructura programática presentada en el Programa Operativo Anual (POA).

Cabe hacer mención que de las asignaciones presupuestarias del anexo 8, respecto de los ejes transversales se destinó para el fortalecimiento del Hospital de la Niñez Oaxaqueña, la cantidad de \$ 30,000,000.00 (Treinta Millones de pesos 00/100 M.N.), según el decreto número 13 del Presupuesto de Egresos del Estado de Oaxaca, para el ejercicio 2022.

Se realizaron ampliaciones y o reducciones presupuestales por transferencias, asignaciones, subsidios y otras ayudas. Por un importe de \$ 12,337,486.88 (Doce millones Trescientos Treinta y Siete Mil Cuatrocientos Ochenta y Seis pesos 88/100 M.N.)

La situación financiera del HNO, respecto a los Gastos de Operación, durante los últimos años, ha sido crítica ya que el presupuesto de egresos es insuficiente. Como es de conocimiento se da atención médica especializada a las y los niños de todo el Estado de Oaxaca en diversos padecimientos y en algunos siendo el único nosocomio de atención como son las patologías oncológicas y estados graves generados por el virus Sars-Cov2 (Hospital COVID), por tal motivo, la gran demanda de pacientes genera diferentes necesidades para la operatividad diaria, comprometiendo únicamente el Presupuesto Estatal Anual Autorizado para el ejercicio fiscal 2022.



OAXACA
GOBIERNO DEL ESTADO

HNO
HOSPITAL DE LA NIÑEZ OAXAQUEÑA

GOBIERNO DEL ESTADO
DE OAXACA

3. Autorización e Historia.

a) Fecha de creación del ente.

El Hospital pediátrico, gestionado y construido por el patronato Pro-hospital del Niño Oaxaqueño AC. Entre 1995-1997. El Hospital de la Niñez Oaxaqueña es un organismo público descentralizado del Gobierno del Estado de Oaxaca, de asistencia social con personalidad Jurídica y patrimonio propio, creado por Decreto número 234, aprobado por la H. Legislatura del Estado con fecha treinta de diciembre de mil novecientos noventa y siete, publicado en el periódico oficial del Gobierno del Estado número 25 de fecha veinte de Junio de mil novecientos noventa y ocho, cuando ya se le denominó Hospital de la Niñez Oaxaqueña con atribuciones para realizar todas aquellas acciones tendientes a garantizar el derecho a la protección a la salud de la población infantil hasta la adolescencia de los habitantes del Estado de Oaxaca, de conformidad con lo establecido en los artículos 1º y 2º del decreto de creación.

El Hospital de la Niñez Oaxaqueña fue inaugurado por el Gobernador del Estado, Diodoro Carrasco Altamirano, el 29 de Octubre de 1998. El 16 de noviembre del mismo año inició sus actividades y desde entonces ha brindado continuamente sus servicios a la comunidad infantil que los ha requerido.

b) Principales cambios en su estructura.

Relativo a la Estructura que venía manejando el Hospital de la Niñez Oaxaqueña se tiene como antecedente que en el año 2010, acorde a la Estructura autorizada en diciembre de 2010, este Organismo Descentralizado se encontraba conformado por su máximo Órgano de Gobierno que es la denominada Junta de Gobierno, un Director General de la cual para el trámite de los asuntos de su competencia se auxiliaba de cuatro Departamentos los cuales se citan a continuación: Asuntos Jurídicos, de Enfermería; de Enseñanza y el de investigación, que dependían directamente de la Dirección General, sin embargo de los mencionados departamentos se dio la supresión del Departamento de Enfermería (nivel 17) durante el ejercicio 2011, haciéndose del conocimiento a la Administración de ese entonces que derivado de un recorte presupuestal, el Hospital de la Niñez Oaxaqueña debía realizar la supresión referida, para lo cual el Hospital continuo trabajando con la estructura autorizada de Diciembre del 2010, de la cual hasta el año 2014, no se había realizado el trámite de modificar la estructura a como venía operando este Organismo Descentralizado por lo que la plaza del Departamento de Enfermería aún figuraba dentro de la Estructura independientemente que ya se había sido suprimida. En virtud de los cambios que se han venido suscitando dentro de la Administración Pública en el ejercicio 2014, debido a los procedimientos administrativos y criterios técnicos para la modificación de las estructuras orgánicas de Mandos Medios y Superiores y cumplir así con lo que establece el Transitorio Segundo de las Reformas a la Ley Orgánica del Poder Ejecutivo publicadas el 08 de noviembre del 2013 en Periódico Oficial General del Estado, se implementó la creación de la Delegación de la Contraloría, lo que originó que se tuviera que proponer la utilización de una plaza a nivel de jefe de Departamento (nivel 17) optando esta entidad por la utilización de la plaza de Recursos Materiales, para dar paso a la creación de la Delegación de la Contraloría en ésta Entidad, trayendo consigo que se



OAXACA
GOBIERNO DEL ESTADO

HNO
HOSPITAL DE LA NIÑEZ OAXAQUEÑA

GOBIERNO DEL ESTADO
DE OAXACA

hicieran las adecuaciones correspondientes a la Estructura Orgánica de este Organismo durante el ejercicio 2014, lo cual derivó que las atribuciones que ostentaba el Departamento de Recursos Materiales fuera transferido al Departamento de Recurso Financieros, misma que debía ser contempladas al momento de la elaboración del Reglamento Interno del Hospital y no afectar el buen funcionamiento del Hospital de la Niñez Oaxaqueña.

4. Organización y Objeto Social

a) Objeto Social:

Que conforme con lo dispuesto por el artículo 2° del Decreto de Creación del Organismo Público Descentralizado denominado Hospital de la Niñez Oaxaqueña, tiene por objeto social, entre otras actividades:

1.-Coadyuvar al funcionamiento y consolidación del Sistema Nacional de Salud y contribuir a la protección de la salud de la población infantil hasta la adolescencia.

2.- Apoyar la ejecución de los Programas Sectoriales de Salud que correspondan, según sus funciones y servicios.

3.-Prestar servicios de salud, en material de atención médica en aspectos preventivos, curativos incluyendo quirúrgicos y de rehabilitación a la niñez y a la adolescencia, fundamentalmente a aquellos niños de escasos recursos económicos.

4.-Proporcionar consulta externa y atención hospitalaria a la población infantil y adolescentes que requieren de estos servicios, con criterio de cobro fundados en las condiciones socioeconómicas de los usuarios, sin que las cuotas de recuperación desvirtúen la función social del Hospital: Cuando se trate de usuarios con suficiente capacidad económica, estos deberán cubrir el importe total de sus servicios.

5.- aplicar medidas de asistencia y ayuda social en beneficio de la población infantil y adolescentes de escasos recursos económicos que ocurran a sus servicios, incluyendo acciones de orientación vocacional, reeducación y reincorporación al medio social.

6.- realizar estudios e investigaciones clínicas y biomédicas en el área de los padecimientos de la población infantil hasta la adolescencia, con apego a la Ley General de Salud y demás disposiciones aplicables, para la prevención diagnóstico, tratamiento y rehabilitación de enfermedades, así como fomentar la producción científica y promover la investigación de los problemas nacionales de salud que incidan en la población infantil y adolescente.

7.-Difundir información Técnica científica sobre los avances que en materia de salud registre, así como publicar los resultados de las investigaciones y trabajos que realice.

8.- Promover y realizar reuniones y eventos de intercambio científico de carácter tanto nacional como internacional y celebrar convenios de intercambio con instituciones afines.



OAXACA
GOBIERNO DEL ESTADO

HNO
HOSPITAL DE LA NIÑEZ OAXAQUEÑA

GOBIERNO DEL ESTADO
DE OAXACA

9.- Asesorar y rendir opiniones a las autoridades de salud en el Estado de Oaxaca, cuando fuere requerido para ello.

10.-Formar recursos humanos especializados para la atención de los padecimientos de la población infantil y de adolescentes, conforme a las disposiciones aplicables.

11.-Otorgar diplomas y reconocimientos de estudios de conformidad con las disposiciones aplicables.

12.-Promover la realización de acciones para la protección de la salud en lo relativo a los padecimientos de la población.

13.-Prestar los demás servicios y realizar las actividades necesarias para el cumplimiento de su objetivo conforme a la ley y otras disposiciones legales aplicables.

b) Principal Actividad:

Prestar servicios de salud, atención médica en aspectos preventivos, curativos, quirúrgicos y de rehabilitación exclusivamente a la niñez y adolescencia oaxaqueña de acuerdo a lo establecido en el decreto número 234, de fecha treinta de diciembre de mil novecientos noventa y siete, publicado en el periódico oficial del gobierno del estado el día veinte de junio de mil novecientos noventa y ocho.

c) Ejercicio Fiscal:

En términos de lo dispuesto por el artículo 79 de la Ley de Impuesto Sobre la Renta, en el Título III “Del Régimen de las Personas Morales con Fines No lucrativas” indica que solo tendrán las obligaciones de retener y enterar el impuesto y exigir la documentación con todos los requisitos fiscales cuando hagan pagos a terceros y estén obligados a ello en términos de la ley.

d) Régimen Jurídico:

Se crea el Hospital de la niñez Oaxaqueña como un Organismo Descentralizado, con personalidad Jurídica y patrimonio propio.

El Hospital de la Niñez Oaxaqueña está regulado por:

- Constitución Política de los Estados Unidos Mexicanos.
- Constitución Política del Estado Libre y Soberano de Oaxaca.
- Ley Orgánica del Poder Ejecutivo del Estado.
- Ley de Entidades Paraestatales del Estado de Oaxaca.
- Decreto de Creación número 234.



OAXACA
GOBIERNO DEL ESTADO

HNO
HOSPITAL DE LA NIÑEZ OAXAQUEÑA

GOBIERNO DEL ESTADO
DE OAXACA

- Ley de Adquisiciones, arrendamiento y servicios del Estado de Oaxaca.
- Ley de Responsabilidad de Servidores Públicos para el estado y Municipios de Oaxaca.
- Reglamento para regular el uso de los bienes muebles de la Administración Pública Estatal.
- Ley de Transparencia y Acceso a la información Pública para el Estado de Oaxaca.
- Ley de Archivos del Estado de Oaxaca.
- Ley de Protección de Datos personales del Estado de Oaxaca.
- Ley General de Salud.
- Ley Federal del Trabajo.
- Reglamento Interno del Hospital de la Niñez Oaxaqueña.
- Ley de Ingresos del Estado de Oaxaca.
- Reglamento de la Ley General de Salud.

e) Consideraciones fiscales del ente: revelar el tipo de contribuciones que esté obligado a pagar o retener.

El Hospital de la Niñez Oaxaqueña tiene las siguientes obligaciones:

- Presentar la declaración y pago provisional de Impuesto Sobre las retenciones de los trabajadores que reciben sueldos y salarios y trabajadores asimilados a salarios.
- Presentar declaración y pago provisional mensual de Impuesto Sobre la Renta (ISR) por las retenciones realizadas por servicios profesionales

f) Estructura organizacional básica:

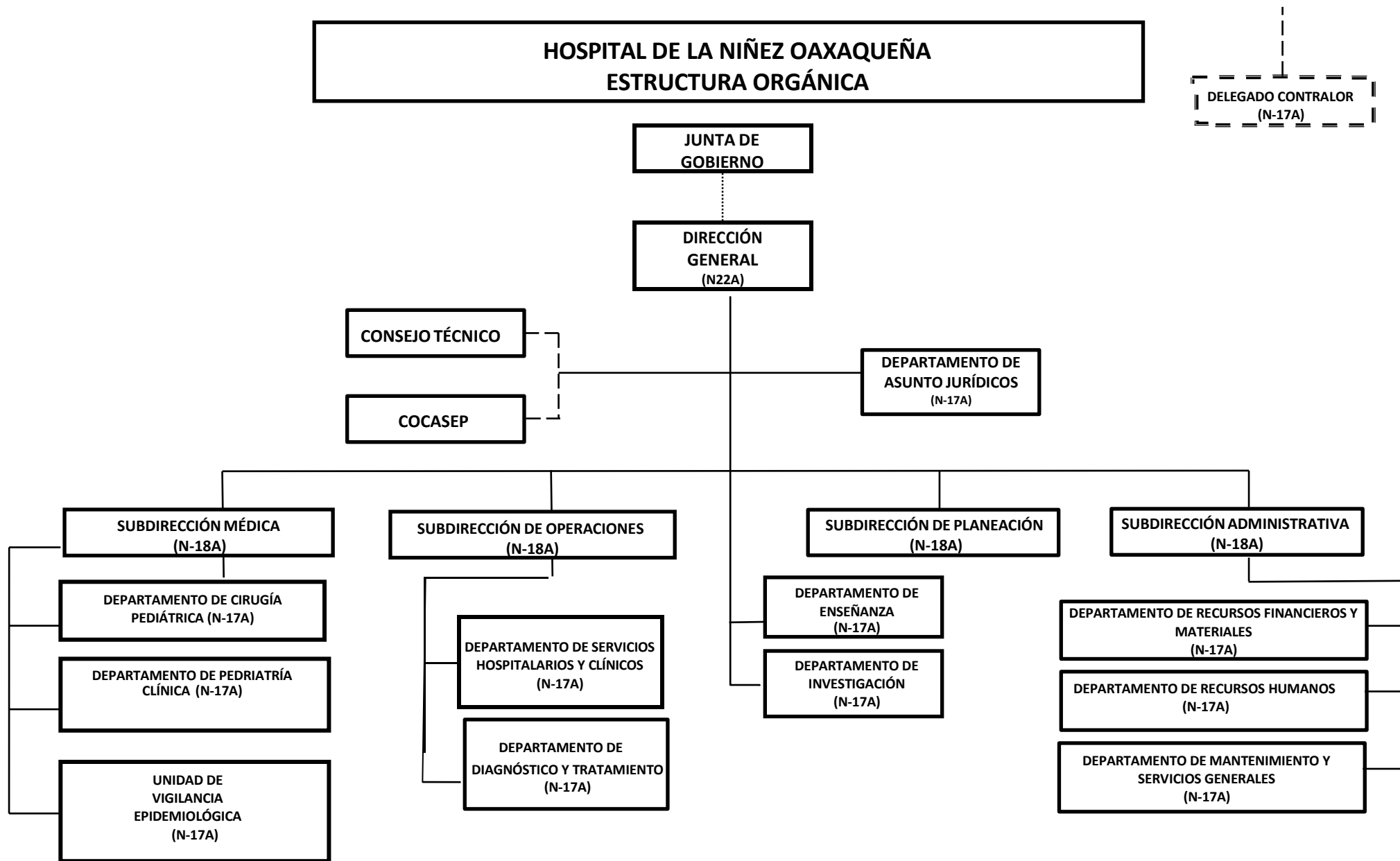



OAXACA
GOBIERNO DEL ESTADO

HNO
HOSPITAL DE LA NIÑEZ OAXAQUEÑA

GOBIERNO DEL ESTADO
DE OAXACA

5. Bases de preparación de los Estados Financieros.
 - a) Si se ha observado la normatividad emitida por el CONAC y demás disposiciones legales aplicables.
 - b) La normatividad aplicada para el reconocimiento, valuación y revelación de los diferentes rubros de la información financiera, así como las bases de medición utilizadas para la elaboración de los estados financieros; por ejemplo: costo histórico, valoración de realización, valor razonable, valor de recuperación o cualquier otro método empleado y los criterios de aplicación de los mismos.

Se aplicó durante el periodo del 01 de enero al 31 de diciembre 2022 y la Normatividad vigente para el reconocimiento, valuación y revelación de los diferentes rubros de la información financiera, así como las bases de medición: valor de realización, respetando en el total de las operaciones su costo histórico.

- c) Postulados básicos.

Los emitidos por el CONAC:

1. Sustancia Económica
2. Entes Públicos
3. Existencia Permanente
4. Revelación Suficiente
5. Importancia Relativa
6. Registro e Integración Presupuestaria
7. Consolidación de Información financiera
8. Devengo Contable
9. Valuación
10. Dualidad Económica
11. Consistencia

- d) Norma supletoria.

Las permitidas por la Normatividad del CONAC.

- e) Para las Entidades que por primera vez estén implementando el base devengado de acuerdo a la Ley de Contabilidad, deberán:
 - Revelar las nuevas políticas de reconocimiento:

De acuerdo a lo establecido por el CONAC.



GOBIERNO DEL ESTADO
DE OAXACA



OAXACA
GOBIERNO DEL ESTADO

HNO
HOSPITAL DE LA NIÑEZ OAXAQUEÑA

INGRESOS.

Devengado.- Cuando exista jurídicamente el derecho al cobro.

Recaudado.- Cuando existe el cobro en efectivo o cualquier otro medio de pago

EGRESOS.

Comprometido.- Cuando se existe la aprobación por una autoridad competente de un acto administrativo, u otro instrumento jurídico que formaliza una relación jurídica con terceros para la adquisición de bienes y servicios.

Devengado.- Cuando se reconoce de una obligación de pago a favor de terceros por la recepción de conformidad de bienes, servicios contratados.

Ejercido.- Cuando se emite una cuenta por liquidar Certificada aprobada por la autoridad competente

Pagado.- Cuando se realiza la cancelación total o parcial de las obligaciones de pago.

-Revelar los cambios en las políticas, la clasificación y medición de las mismas, así como su impacto en la información financiera:

6. Políticas de Contabilidad Significativas:

NO APLICA.

7. Posición en Moneda Extranjera y Protección por riesgo Cambiario:

NO APLICA.

8. Reporte Analítico del Activo:

a) Vida útil o porcentajes de depreciación, deterioro o amortización utilizados en los diferentes tipos de activos:

En el mes de diciembre del presente año, se realizó la amortización contable de la Depreciación correspondiente al segundo semestre del año 2021 y el ejercicio 2022.

b) Cambios en el porcentaje de depreciación o valor residual de los activos:

NO APLICA.



OAXACA
GOBIERNO DEL ESTADO

HNO
HOSPITAL DE LA NIÑEZ OAXAQUEÑA

GOBIERNO DEL ESTADO
DE OAXACA

- c) Importe de los gastos conceptualizados en el ejercicio, tanto financieros como de investigación y desarrollo:

NO APLICA.

- d) Riesgos por tipo de cambio o tipo de interés de las inversiones financieras:

NO APLICA.

- e) Valor activado en el ejercicio de los bienes construidos por la entidad:

Los bienes del Hospital de la Niñez Oaxaqueña, se reconocen dentro de su Activo No Circulante de su costo histórico, de conformidad con el artículo 29 de la Ley General de Contabilidad Gubernamental.

- f) Otras circunstancias de carácter significativo que afecten el activo, tales como bienes en garantía, señalados en embargos, litigios, títulos de inversiones, entregados en garantías, baja significativa del valor de inversiones financieras, etc.:

NO APLICA.

- g) Desmantelamiento de Activos, procedimientos, implicaciones, efectos contables:

NO APLICA.

- h) Administración de activos; planeación con el objetivo de que el ente los utilice de manera más efectiva:

Se utilizan los activos con la operación y mantenimiento óptimo. Adicionalmente, se deben incluir las explicaciones de las principales variaciones en el activo, en cuadros comparativos como sigue:

- a) Inversiones en valores:

NO APLICA.

- b) Patrimonio de Organismos descentralizados

NO APLICA.

- c) Inversiones en empresas de participación mayoritaria:

No se tiene inversión en este tipo de empresas.

- d) Inversiones en empresas de participación minoritaria:

NO APLICA.



OAXACA
GOBIERNO DEL ESTADO

HNO
HOSPITAL DE LA NIÑEZ OAXAQUEÑA

GOBIERNO DEL ESTADO
DE OAXACA

9. Fideicomisos, Mandatos y Análogos.

NO APLICA.

10. Reporte de la Recaudación.

NO APLICA.

11. Información sobre la Deuda y el Reporte Analítico de la Deuda:

NO APLICA.

12. Calificaciones otorgadas:

NO APLICA.

13. Información por Segmentos:

NO APLICA.

14. Eventos Posteriores al Cierre:

NO APLICA.

15. Partes Relacionadas:

NO APLICA.

16. Responsabilidad sobre la presentación razonable de los Estados Financieros.



GOBIERNO DEL ESTADO
DE OAXACA



OAXACA
GOBIERNO DEL ESTADO

HNO
HOSPITAL DE LA NIÑEZ OAXAQUEÑA

Estos Estados Financieros fueron autorizados para su emisión el día 8 del mes de Enero de 2023, por el Dr. Roberto Salvador Luna Cruz en su carácter de Director General del Hospital de la Niñez Oaxaqueña.

Bajo protesta de decir verdad declaro que los Estados Financieros y sus Notas, son razonablemente correctas y son responsabilidad del emisor.

L.C.P. MARCELA ANGEL ALONSO
ENCARGADA DE LA SUBDIRECCION
ADMINISTRATIVA



OAXACA
GOBIERNO DEL ESTADO

**DIRECCIÓN
GENERAL**

HOSPITAL DE LA NIÑEZ OAXAQUEÑA
2022 - 2023

~~DR. ROBERTO SALVADOR LUNA CRUZ~~
DIRECTOR GENERAL

Cuenta Pública del Estado de Oaxaca del Ejercicio Fiscal 2022
Gobierno del Estado de Oaxaca
UR: 523 HOSPITAL DE LA NIÑEZ OAXAQUEÑA
UE: 001 HOSPITAL DE LA NIÑEZ OAXAQUEÑA
Conciliación entre los Ingresos Presupuestarios y Contables
Del 1 de enero al 31 de diciembre de 2022
(Pesos)



| | |
|--|-------------------|
| 1. Total de Ingresos Presupuestarios | 90,337,343 |
| 2. Más ingresos contables no presupuestarios | 0 |
| Ingresos financieros Incremento por variación de Inventarios Disminución del exceso de estimaciones por perdida o deterioro u obsolescencia Disminución del exceso por provisiones Otros Ingresos y beneficios varios Otros ingresos contables no presupuestarios | |
| 3. Menos ingresos presupuestarios no contables | 0 |
| Aprovechamientos patrimoniales Ingresos derivados de financiamiento Otros ingresos presupuestarios no contables | |
| 4. Ingresos contables (4=1+2-3) | 90,337,343 |

Cuenta Pública del Estado de Oaxaca del Ejercicio Fiscal 2022**Gobierno del Estado de Oaxaca****UR: 523 HOSPITAL DE LA NIÑEZ OAXAQUEÑA****UE: 001 HOSPITAL DE LA NIÑEZ OAXAQUEÑA****Conciliación entre los Egresos Presupuestarios y Contables****Del 1 de enero al 31 de diciembre de 2022****(Pesos)**

| | |
|---|-------------------|
| 1. Total de Egresos Presupuestarios | 90,337,343 |
| 2. Menos egresos presupuestarios no contables | 5,250,800 |
| Materias Primas y Materiales de Producción y Comercialización | |
| Materiales y Suministros | |
| Mobiliario y equipo de administración | |
| Mobiliario y equipo educacional y recreativo | |
| Equipo e instrumental médico y de laboratorio | 750,805 |
| Vehículos y equipo de transporte | |
| Equipo de defensa y seguridad | |
| Maquinaria, otros equipos y herramientas | |
| Activos biológicos | |
| Bienes inmuebles | |
| Activos intangibles | |
| Obra pública en Bienes de Dominio Público | 4,499,994 |
| Obra pública en Bienes propios | |
| Acciones y participaciones de capital | |
| Compra de títulos y valores | |
| Concesión de Préstamos | |
| Inversiones en fideicomisos, mandatos y otros análogos | |
| Provisiones para contingencias y otras erogaciones especiales | |
| Amortización de la deuda pública | |
| Adeudos de ejercicios fiscales anteriores (ADEFAS) | |
| Otros Egresos Presupuestales No Contables | |
| 3. Más gastos contables no presupuestarios | 8,503,581 |
| Estimaciones, depreciaciones, deterioros, obsolescencia y amortizaciones | 8,503,581 |
| Provisiones | |
| Disminución de inventarios | |
| Aumento por insuficiencia de estimaciones por pérdida o deterioro u obsolescencia | |
| Aumento por insuficiencia de provisiones | |
| Otros Gastos | |
| Otros Gastos Contables No Presupuestales | |
| 4. Egresos contables (4=1-2+3) | 93,590,125 |



GOBIERNO DEL ESTADO
DE OAXACA



OAXACA
GOBIERNO DEL ESTADO

HNO
HOSPITAL DE LA NIÑEZ OAXAQUEÑA

ESTADO ANALITICO DE INGRESOS PRESUPUESTARIOS

| Rubro de Ingresos | Estimado | Ampliaciones y Reducciones | Modificado | Devengado | Recaudado | Diferencia |
|--|-------------------|----------------------------|-------------------|-------------------|-------------------|------------|
| | (1) | (2) | (3=1+2) | (4) | (5) | (6=3-4) |
| Impuestos | | | | | | |
| Contribuciones de Mejoras | | | | | | |
| Derechos | | | | | | |
| Productos | | | | | | |
| Corriente | | | | | | |
| Capital | | | | | | |
| Aprovechamientos | | | | | | |
| Corriente | | | | | | |
| Capital | | | | | | |
| Ingresos por Ventas de Bienes y Servicios | | | | | | |
| Contribuciones no Comprendidas en las Fracciones de la Ley de Ingresos Causados en Ejercicios Fiscales Anteriores Pendientes de Liquidación o Pago | | | | | | |
| Participaciones y Aportaciones | | | | | | |
| Transferencias, Asignaciones, Subsidios y Otras Ayudas | 47,999,856 | 42,337,486 | 90,337,343 | 90,337,343 | 90,297,339 | 0 |
| Otros Ingresos | | | | | | |
| TOTAL | 47,999,856 | 42,337,486 | 90,337,343 | 90,337,343 | 90,297,339 | 0 |
| Ingresos excedentes | | | | | | 0 |

| Estado Analítico de Ingresos Por Fuente de Financiamiento | Estimado | Ampliaciones y Reducciones | Modificado | Devengado | Recaudado | Diferencia |
|--|-------------------|----------------------------|-------------------|-------------------|-------------------|------------|
| | (1) | (2) | (3=1+2) | (4) | (5) | (6=3-4) |
| Ingresos del Gobierno | 47,999,856 | 42,337,486 | 90,337,343 | 90,337,343 | 90,297,339 | 0 |
| Impuestos | | | | | | |
| Contribuciones de Mejoras | | | | | | |
| Derechos | | | | | | |
| Productos | | | | | | |
| Corriente | | | | | | |
| Capital | | | | | | |
| Aprovechamientos | | | | | | |
| Corriente | | | | | | |
| Capital | | | | | | |
| Contribuciones no Comprendidas en las Fracciones de la Ley de Ingresos Causados en Ejercicios Fiscales Anteriores Pendientes de Liquidación o Pago | | | | | | |
| Participaciones y Aportaciones | | | | | | |
| Transferencias, Asignaciones, Subsidios y Otras Ayudas | 47,999,856 | 42,337,486 | 90,337,343 | 90,337,343 | 90,297,339 | 0 |
| Otros Ingresos | | | | | | |
| Ingresos de Organismos y Empresas | | | | | | |
| Cuotas y Aportaciones de Seguridad Social | | | | | | |
| Ingresos por Ventas de Bienes y Servicios | | | | | | |
| Transferencias, Asignaciones, Subsidios y Otras Ayudas | | | | | | |
| Ingresos derivados de financiamiento | | | | | | |
| Ingresos derivados de financiamiento | | | | | | |
| TOTAL | 47,999,856 | 42,337,486 | 90,337,343 | 90,337,343 | 90,297,339 | 0 |
| Ingresos excedentes | | | | | | 0 |

CUENTA PÚBLICA 2022

ESTADO ANALITICO DEL EJERCICIO DEL PRESUPUESTO DE EGRESOS

CLASIFICACION POR OBJETO DEL GASTO (CAPITULO-CONCEPTO)

DEL 1º DE ENERO AL 31 DE DICIEMBRE



FINANZAS
SECRETARÍA DE FINANZAS

| Cve | Concepto | Aprobado 1 | Ampliaciones / Reducciones 2= (3-1) | Modificado 3 = (1+2) | Devengado 4 | Pagado 5 | Subejercicio 6 = (3-4) |
|------------|---|----------------------|---|-------------------------|----------------------|----------------------|---------------------------|
| 523 | HOSPITAL DE LA NIÑEZ OAXAQUEÑA | | | | | | |
| 4 | TRANSFERENCIAS, ASIGNACIONES, SUBSIDIOS Y OTRAS AYUDAS | 47,999,856.33 | 32,191,828.00 | 80,191,684.33 | 80,191,684.33 | 80,151,681.11 | 0.00 |
| 1 | TRANSFERENCIAS INTERNAS Y ASIGNACIONES AL SECTOR PÚBLICO | 47,999,856.33 | 32,191,828.00 | 80,191,684.33 | 80,191,684.33 | 80,151,681.11 | 0.00 |
| 5 | BIENES MUEBLES, INMUEBLES E INTANGIBLES | 0.00 | 750,805.24 | 750,805.24 | 750,805.24 | 750,805.24 | 0.00 |
| 3 | EQUIPO E INSTRUMENTAL MÉDICO Y DE LABORATORIO | 0.00 | 750,805.24 | 750,805.24 | 750,805.24 | 750,805.24 | 0.00 |
| 6 | INVERSIÓN PÚBLICA | 0.00 | 9,394,853.64 | 9,394,853.64 | 9,394,853.64 | 9,394,853.64 | 0.00 |
| 1 | OBRA PÚBLICA EN BIENES DE DOMINIO PÚBLICO | 0.00 | 4,499,994.33 | 4,499,994.33 | 4,499,994.33 | 4,499,994.33 | 0.00 |
| 3 | PROYECTOS PRODUCTIVOS Y ACCIONES DE FOMENTO | 0.00 | 4,894,859.31 | 4,894,859.31 | 4,894,859.31 | 4,894,859.31 | 0.00 |
| | TOTAL DEPENDENCIA / ENTIDAD | 47,999,856.33 | 42,337,486.88 | 90,337,343.21 | 90,337,343.21 | 90,297,339.99 | 0.00 |

CUENTA PÚBLICA 2022

ESTADO ANALITICO DEL EJERCICIO DEL PRESUPUESTO DE EGRESOS

CLASIFICACION ECONOMICA (POR TIPO DE GASTO)**DEL 1º DE ENERO AL 31 DE DICIEMBRE****FINANZAS**
SECRETARÍA DE FINANZAS

| Cve | Concepto | Aprobado 1 | Ampliaciones / Reducciones 2= (3-1) | Modificado 3 = (1+2) | Devengado 4 | Pagado 5 | Subejercicio 6 = (3-4) |
|------------|---------------------------------------|----------------------|---|-------------------------|----------------------|----------------------|---------------------------|
| 523 | HOSPITAL DE LA NIÑEZ OAXAQUEÑA | | | | | | |
| 1 | GASTO CORRIENTE | 47,999,856.33 | 32,191,828.00 | 80,191,684.33 | 80,191,684.33 | 80,151,681.11 | 0.00 |
| 2 | GASTO DE CAPITAL | 0.00 | 10,145,658.88 | 10,145,658.88 | 10,145,658.88 | 10,145,658.88 | 0.00 |
| | TOTAL DEPENDENCIA / ENTIDAD: | 47,999,856.33 | 42,337,486.88 | 90,337,343.21 | 90,337,343.21 | 90,297,339.99 | 0.00 |

CUENTA PÚBLICA 2022
ESTADO ANALITICO DEL EJERCICIO DEL PRESUPUESTO DE EGRESOS
CLASIFICACION ADMINISTRATIVA
DEL 1º DE ENERO AL 31 DE DICIEMBRE



FINANZAS
 SECRETARÍA DE FINANZAS

| Cve | Concepto | Aprobado 1 | Ampliaciones / Reducciones 2= (3-1) | Modificado 3 = (1+2) | Devengado 4 | Pagado Transferido 5 | Subejercicio 6 = (3-4) |
|-----|---|----------------------|---|-------------------------|----------------------|----------------------------|---------------------------|
| 5 | ORGANISMOS PÚBLICOS DESCENTRALIZADOS | 47,999,856.33 | 42,337,486.88 | 90,337,343.21 | 90,337,343.21 | 90,297,339.99 | 0.00 |
| 23 | HOSPITAL DE LA NINEZ OAXAQUEÑA | 47,999,856.33 | 42,337,486.88 | 90,337,343.21 | 90,337,343.21 | 90,297,339.99 | 0.00 |
| | TOTAL DEL GASTO: | 47,999,856.33 | 42,337,486.88 | 90,337,343.21 | 90,337,343.21 | 90,297,339.99 | 0.00 |

CUENTA PÚBLICA 2022

ESTADO ANALITICO DEL EJERCICIO DEL PRESUPUESTO DE EGRESOS

CLASIFICACION FUNCIONAL (FINALIDAD Y FUNCION)

DEL 1º DE ENERO AL 31 DE DICIEMBRE



FINANZAS
SECRETARÍA DE FINANZAS

| Cve | Concepto | Aprobado 1 | Ampliaciones / Reducciones 2= (3-1) | Modificado 3 = (1+2) | Devengado 4 | Pagado 5 | Subejercicio 6 = (3-4) |
|------------|---------------------------------------|----------------------|---|-------------------------|----------------------|----------------------|---------------------------|
| 523 | HOSPITAL DE LA NIÑEZ OAXAQUEÑA | | | | | | |
| 2 | DESARROLLO SOCIAL | 47,999,856.33 | 42,337,486.88 | 90,337,343.21 | 90,337,343.21 | 90,297,339.99 | 0.00 |
| 3 | SALUD | 47,999,856.33 | 42,337,486.88 | 90,337,343.21 | 90,337,343.21 | 90,297,339.99 | 0.00 |
| | TOTAL DEPENDENCIA / ENTIDAD | 47,999,856.33 | 42,337,486.88 | 90,337,343.21 | 90,337,343.21 | 90,297,339.99 | 0.00 |



GOBIERNO DEL ESTADO
DE OAXACA



OAXACA
GOBIERNO DEL ESTADO

HNO
HOSPITAL DE LA NIÑEZ OAXAQUEÑA

ENDEUDAMIENTO NETO
DEL 01 DE ENERO AL 30 DE JUNIO DE 2022
(Pesos)

| Identificación de Crédito o Instrumento | Contratación/Colocación | Amortización | Endeudamiento Neto |
|---|-------------------------|--------------|--------------------|
| | A | B | C = A - B |
| Créditos Bancarios | | | |
| | | | 0 |
| | | | 0 |
| | | | 0 |
| | | | 0 |
| | | | 0 |
| | | | 0 |
| | | | 0 |
| | | | 0 |
| | | | 0 |
| Total Créditos Bancarios | 0 | 0 | 0 |
| Otros Instrumentos de Deuda | | | |
| | | | 0 |
| | | | 0 |
| | | | 0 |
| | | | 0 |
| | | | 0 |
| | | | 0 |
| | | | 0 |
| | | | 0 |
| Total Otros Instrumentos de Deuda | 0 | 0 | 0 |
| TOTAL | 0 | 0 | 0 |

NO APLICA



GOBIERNO DEL ESTADO
DE OAXACA



OAXACA
GOBIERNO DEL ESTADO

HNO
HOSPITAL DE LA NIÑEZ OAXAQUEÑA

INTERESES DE LA DEUDA
DEL 01 DE ENERO AL 30 DE JUNIO DE 2022
(Pesos)

| Identificación de Crédito o Instrumento | Devengado | Pagado |
|---|-----------|----------|
| Créditos Bancarios | | |
| | | |
| | | |
| | | |
| | | |
| | | |
| | | |
| | | |
| | | |
| | | |
| Total de intereses de Créditos Bancarios | | 0 |
| Otros Instrumentos de Deuda | | |
| | | |
| | | |
| | | |
| | | |
| | | |
| | | |
| | | |
| | | |
| Total de intereses de Otros Instrumentos de Deuda | 0 | 0 |
| TOTAL | 0 | 0 |

NO APLICA



INDICADORES DE POSTURA FISCAL
DEL 01 DE ENERO AL 30 DE JUNIO DE 2021
(Pesos)

| Concepto | Estimado | Devengado | Pagado ³ |
|--|----------|-----------|---------------------|
| I. Ingresos Presupuestarios (I=1+2) | 0 | 0 | 0 |
| 1. Ingresos del Gobierno de la Entidad Federativa ¹ | | | |
| 2. Ingresos del Sector Paraestatal ¹ | | | |
| II. Egresos Presupuestarios (II=3+4) | 0 | 0 | 0 |
| 3. Egresos del Gobierno de la Entidad Federativa ² | | | |
| 4. Egresos del Sector Paraestatal ² | | | |
| III. Balance Presupuestario (Superávit o Déficit) (III = I - II) | 0 | 0 | 0 |

| Concepto | Estimado | Devengado | Pagado ³ |
|---|----------|-----------|---------------------|
| III. Balance Presupuestario (Superávit o Déficit) | 0 | 0 | 0 |
| IV. Intereses, Comisiones y Gastos de la Deuda | | | |
| V. Balance Primario (Superávit o Déficit) (V= III - IV) | 0 | 0 | 0 |

| Concepto | Estimado | Devengado | Pagado ³ |
|---|----------|-----------|---------------------|
| A. Financiamiento | | | |
| B. Amortización de la deuda | | | |
| C. Endeudamiento ó desendeudamiento (C = A - B) | 0 | 0 | 0 |

1. Los Ingresos que se presentan son los ingresos presupuestarios totales sin incluir los ingresos por financiamientos. Los Ingresos del Gobierno de la Entidad Federativa corresponden a los del Poder Ejecutivo, Legislativo Judicial y Autónomos.
2. Los egresos que se presentan son los egresos presupuestarios totales sin incluir los egresos por amortización. Los egresos del Gobierno de la Entidad Federativa corresponden a los del Poder Ejecutivo, Legislativo, Judicial y Órganos Autónomos.
3. Para Ingresos se reportan los ingresos recaudados; para egresos se reportan los egresos pagados.

CUENTA PÚBLICA 2022

ESTADO ANALITICO DEL EJERCICIO DEL PRESUPUESTO DE EGRESOS

RESUMEN POR PROGRAMA PRESUPUESTARIO

DEL 1º DE ENERO AL 31 DE DICIEMBRE



FINANZAS
SECRETARÍA DE FINANZAS

| Clave | Concepto | Aprobado 1 | Ampliaciones / Reducciones 2= (3-1) | Modificado 3 = (1+2) | Devengado 4 | Pagado 5 | Subejercicio 6 = (3-4) |
|----------|---|---------------|---|-------------------------|----------------|---------------|---------------------------|
| 5 | ORGANISMOS PÚBLICOS DESCENTRALIZADOS | 47,999,856.33 | 42,337,486.88 | 90,337,343.21 | 90,337,343.21 | 90,297,339.99 | 0.00 |
| 23 | HOSPITAL DE LA NIÑEZ OAXAQUEÑA | 47,999,856.33 | 42,337,486.88 | 90,337,343.21 | 90,337,343.21 | 90,297,339.99 | 0.00 |
| 1 | PROGRAMAS | 47,999,856.33 | 42,337,486.88 | 90,337,343.21 | 90,337,343.21 | 90,297,339.99 | 0.00 |
| 2 | DESEMPEÑO DE LAS FUNCIONES | 47,999,856.33 | 42,337,486.88 | 90,337,343.21 | 90,337,343.21 | 90,297,339.99 | 0.00 |
| | TOTAL DEPENDENCIA / ENTIDAD | 47,999,856.33 | 42,337,486.88 | 90,337,343.21 | 90,337,343.21 | 90,297,339.99 | 0.00 |



OAXACA
GOBIERNO DEL ESTADO

HNO
HOSPITAL DE LA NIÑEZ OAXAQUEÑA

GOBIERNO DEL ESTADO
DE OAXACA

INDICADORES DE RESULTADOS

A continuación, se presentan los principales logros obtenidos en materia de indicadores de resultados, en razón del cumplimiento a la programación de metas trimestrales:

- Porcentaje de estudios de gabinete realizados: 100%.
- Porcentaje de estudios de laboratorio realizados: 100%.
- Porcentaje de quimioterapias administradas: 100%.
- Porcentaje de cirugías y otros procedimientos otorgados (servicios de cirugía): 100%.
- Porcentaje de cirugías y otros procedimientos otorgados (procedimientos quirúrgicos): 100%.
- Porcentaje de consultas externas especializadas otorgadas: 100%.
- Porcentaje de urgencias atendidas: 100%.
- Porcentaje de estudios de laboratorio otorgados (atención a donadores de sangre): 100%.
- Porcentaje de adquisiciones realizadas para el fortalecimiento de la atención médica a la niñez oaxaqueña: 100%.
- Porcentaje de servicios de mantenimiento de equipo médico realizados: 100%.
- Porcentaje de servicios de mejoramiento de la infraestructura hospitalaria realizados: 100%.

En resumen, se cumplieron todas las metas programadas para el ejercicio fiscal 2022 en un 100%.

REPORTE DE AVANCE DE GESTIÓN

UR 523 - HOSPITAL DE LA NIÑEZ OAXAQUEÑA

EJERCICIO FISCAL 2022



OBJETIVO INSTITUCIONAL: -CONTRIBUIR AL MEJORAMIENTO DE LAS CONDICIONES DE SALUD DE LA POBLACION INFANTIL Y ADOLESCENTE DEL ESTADO DE OAXACA, OTORGANDO SERVICIOS DE SALUD ESPECIALIZADOS, EFECTIVOS, OPORTUNOS Y DE CALIDAD.

ALINEACIÓN PED:

EJE: 01-OAXACA INCLUYENTE CON EL DESARROLLO SOCIAL

TEMA: 02-SALUD

OBJETIVO: 01-GARANTIZAR EL ACCESO UNIVERSAL A LOS SERVICIOS DE SALUD DE MANERA EFECTIVA, OPORTUNA Y CON CALIDAD, MEDIANTE EL ASEGURAMIENTO SOCIAL PÚBLICO Y VOLUNTARIO DE LA POBLACIÓN OAXAQUEÑA, INCLUYENDO LA MEDICINA TRADICIONAL.

ESTRATEGIA: 01-INCREMENTAR LA COBERTURA DE LOS SERVICIOS DE SALUD DE LA POBLACIÓN DEL ESTADO, A TRAVÉS DE ACCIONES DE AFILIACIÓN Y REAFILIACIÓN EN TODOS LOS REGÍMENES, PRIORITARIAMENTE A LA POBLACIÓN SIN DERECHOHABIENTA.

LÍNEAS DE ACCIÓN: 06-GARANTIZAR LA CONTINUIDAD EN LA ATENCIÓN DE SERVICIOS DE SALUD A LA PERSONA.

UE: 001-HOSPITAL DE LA NIÑEZ OAXAQUEÑA

MATRIZ DE INDICADORES PARA RESULTADOS:

FIN: CONTRIBUIR A GARANTIZAR EL ACCESO UNIVERSAL A LOS SERVICIOS DE SALUD.

PROPÓSITO: LA POBLACIÓN OAXAQUEÑA SIN SEGURIDAD SOCIAL, TIENE ACCESO A LOS SERVICIOS DE SALUD DE MANERA OPORTUNA.

COMPONENTE: 491-ACCIONES DE GESTIÓN PARA LA ATENCIÓN MÉDICA

ACTIVIDAD: 2130-DIRECCION EJECUTIVA REALIZADA

| ESTRUCTURA PROGRAMATICA | | | | | | | | |
|---------------------------------------|---|---|--|----------|---------|----------|--|----------------|
| PROGRAMA | | SUBPROGRAMA | | PROYECTO | | | OBRA/ACTIVIDAD | |
| 159-ATENCIÓN MÉDICA | | 00-- | | 000-- | | | 001-ADMINISTRACION DE LOS SERVICIOS DE ATENCION MEDICA ESPECIALIZADA | |
| POBLACIÓN O ÁREA DE ENFOQUE POTENCIAL | ATRIBUTO DE LA POBLACIÓN O ÁREA DE ENFOQUE: | POBLACIÓN SIN SEGURIDAD SOCIAL EN EL ESTADO DE OAXACA | | HOMBRES: | 1542339 | MUJERES: | 1672055 | TOTAL: 3214394 |

| PRESUPUESTO ANUAL | | | | | | | |
|--|---------------|--------------|---------------|--------------|--------------|---------------|---------------|
| Aprobado | Ampliación | Reducción | Modificado | EJERCIDO T1 | EJERCIDO T2 | EJERCIDO T3 | EJERCIDO T4 |
| 32,902,382.09 | 12,544,932.01 | 1,274,286.96 | 44,173,027.14 | 8,495,760.93 | 9,269,084.89 | 13,904,205.30 | 12,503,976.02 |
| TOTAL EJERCIDO AL TRIMESTRE VIGENTE | | | | | | | 44,173,027.14 |

| PRESUPUESTO TRIMESTRAL DE LA ACTIVIDAD | | | | | | | |
|--|---------------|---------------|---------------|---------------|------------------------------|--|--|
| Aprobado | Modificado | Comprometido | Devengado | Ejercido | % de Ejercido Vs. Modificado | | |
| 8,127,454.28 | 12,503,976.02 | 12,503,976.02 | 12,503,976.02 | 12,503,976.02 | 100.00 | | |

| DATOS DEL INDICADOR | | | | | | | |
|---------------------|---|------------------------|--------------------------------|-----------------------|------------------|--|--|
| Nombre : | PORCENTAJE DE DIRECCIONES EJECUTIVAS REALIZADAS | | | Número de indicador : | 2586 | | |
| Definición : | MIDE EL PORCENTAJE DE DIRECCIONES EJECUTIVAS REALIZADAS, RESPECTO AL TOTAL | | | | | | |
| Método de Cálculo : | (NÚMERO DE DIRECCIONES EJECUTIVAS REALIZADAS / TOTAL DE DIRECCIONES EJECUTIVAS) * 100 | | | | | | |
| Tipo | Dimensión | Frecuencia de Medición | Forma de cálculo del indicador | Tipo de Valor | Sentido Esperado | | |
| GESTIÓN | EFICACIA | TRIMESTRAL | PORCENTAJE | FLUJO | ASCENDENTE | | |

| MEDIOS DE VERIFICACIÓN / FUENTE INFORMACIÓN | SUPUESTO |
|--|--|
| Información consolidada en las plataformas estadísticas en las que tiene participación el HNO (SINBA-SIS, SINBA-SEUL, SINBA-SEED y su expediente clínico electrónico: SECAH http://secah.hno.oaxaca.gob.mx/). | La pandemia provocada por el SARS-COV-2, COVID-19 se encuentra controlada y las condiciones laborales y económicas son favorables. |

| DATOS DE LA META | | | | | | | |
|---------------------------------|---|--|--|--|--|--|--|
| Definición de la variable Meta: | 1 - NÚMERO DE DIRECCIONES EJECUTIVAS REALIZADAS | | | | | | |
| Unidad de medida: | 25 - NÚMERO | | | | | | |

| LÍNEA BASE | | | | VALOR PROGRAMADO ANUAL | | | |
|------------|------|-------|--------|------------------------|------|-------|--------|
| AÑO | 2018 | VALOR | 100.00 | AÑO | 2022 | VALOR | 100.00 |

| AVANCE TRIMESTRAL OBRA/ACTIVIDAD | | | | | | | |
|----------------------------------|---------------|--------------|---------------|--------------|----------------------------|--------|--|
| METAS | 1er.TRIMESTRE | 2o.TRIMESTRE | 3er.TRIMESTRE | 4o.TRIMESTRE | CUMPLIMIENTO DE METAS | | |
| PROGRAMACIÓN INICIAL | 25.00 | 25.00 | 25.00 | 25.00 | T1+T2+T3+T4 | 100.00 | |
| PROGRAMACIÓN ACTUALIZADA | 25.00 | 25.00 | 25.00 | 25.00 | T1+T2+T3+T4 | 100.00 | |
| METAS ALCANZADAS | 25.00 | 25.00 | 25.00 | 25.00 | T1+T2+T3+T4 | 100.00 | |
| PORCENTAJE ALCANZADO TRIMESTRAL | 100.00 | 100.00 | 100.00 | 100.00 | PORCENTAJE ALCANZADO ANUAL | 100.00 | |

PORCENTAJE DE CUMPLIMIENTO ALCANZADO EN EL TRIMESTRE: 100.00 %

REPORTE DE AVANCE DE GESTIÓN UR 523 - HOSPITAL DE LA NIÑEZ OAXAQUEÑA EJERCICIO FISCAL 2022



ALINEACIÓN PED:

ESTRATEGIA: 02-EFICIENTAR LOS SERVICIOS DE SALUD EN OAXACA PARA GARANTIZAR LA CALIDAD EN LA ATENCIÓN.
LÍNEAS DE ACCIÓN: 02-ATENDER OPORTUNA E INTEGRALMENTE DE SALUD A LA POBLACIÓN QUE VIVE EN CONDICIONES DE VULNERABILIDAD Y EN POBREZA EXTREMA.
UE: 001-HOSPITAL DE LA NIÑEZ OAXAQUEÑA

MATRIZ DE INDICADORES PARA RESULTADOS:

COMPONENTE: 792-SERVICIO DE SALUD DE ATENCIÓN MÉDICA ESPECIALIZADA A LA POBLACIÓN INFANTIL Y ADOLESCENTE OTORGADO
ACTIVIDAD: 1857-REALIZAR ESTUDIO DE LABORATORIO Y GABINETE

| ESTRUCTURA PROGRAMÁTICA | | | | | | | |
|---------------------------------------|---|---|--|----------|---------|--------------------------|---------|
| PROGRAMA | | SUBPROGRAMA | | PROYECTO | | OBRA/ACTIVIDAD | |
| 159-ATENCIÓN MÉDICA | | 03-OTORGAMIENTO DE SERVICIOS DE ATENCIÓN MÉDICA ESPECIALIZADA PARA LA POBLACIÓN INFANTIL Y ADOLESCENTES | | 000-- | | 001-ESTUDIOS DE GABINETE | |
| POBLACIÓN O ÁREA DE ENFOQUE POTENCIAL | ATRIBUTO DE LA POBLACIÓN O ÁREA DE ENFOQUE: | POBLACIÓN SIN SEGURIDAD SOCIAL EN EL ESTADO DE OAXACA | | HOMBRES: | 1542339 | MUJERES: | 1672055 |
| | | | | TOTAL: | | | 3214394 |

| PRESUPUESTO ANUAL | | | | | | | | |
|-------------------|------------|-----------|------------|-------------------------------------|-------------|-------------|-------------|------------|
| Aprobado | Ampliación | Reducción | Modificado | EJERCIDO T1 | EJERCIDO T2 | EJERCIDO T3 | EJERCIDO T4 | |
| 408,000.00 | 0.00 | 20.01 | 407,979.99 | 103,112.48 | 102,848.28 | 101,907.16 | 100,112.07 | |
| | | | | TOTAL EJERCIDO AL TRIMESTRE VIGENTE | | | | 407,979.99 |

| PRESUPUESTO TRIMESTRAL DE LA ACTIVIDAD | | | | | | | |
|--|------------|--------------|------------|------------|------------------------------|--|--|
| Aprobado | Modificado | Comprometido | Devengado | Ejercido | % de Ejercido Vs. Modificado | | |
| 100,000.00 | 100,112.07 | 100,112.07 | 100,112.07 | 100,112.07 | 100.00 | | |

| DATOS DEL INDICADOR | | | | | | | |
|---------------------|--|------------------------|--------------------------------|-----------------------|------------------|--|--|
| Nombre : | PORCENTAJE DE ESTUDIOS DE LABORATORIO REALIZADOS | | | Número de indicador : | 1968 | | |
| Definición : | MIDE EL PORCENTAJE DE ESTUDIOS DE LABORATORIO REALIZADOS | | | | | | |
| Método de Cálculo : | (NÚMERO DE ESTUDIOS DE LABORATORIO REALIZADOS / TOTAL DE ESTUDIOS DE LABORATORIOS SOLICITADOS) * 100 | | | | | | |
| Tipo | Dimensión | Frecuencia de Medición | Forma de cálculo del indicador | Tipo de Valor | Sentido Esperado | | |
| GESTIÓN | EFICACIA | TRIMESTRAL | PORCENTAJE | FLUJO | ASCENDENTE | | |

Medios de Verificación / Fuente Información: Información consolidada en las plataformas estadísticas en las que tiene participación el HNO (SINBA-SIS, SINBA-SEUL, SINBA-SEED y su expediente clínico electrónico: SECAH <http://secah.hno.oaxaca.gob.mx/>).
Supuesto: La pandemia provocada por el SARS-COV-2, COVID-19 se encuentra controlada y las condiciones laborales y económicas son favorables.

| DATOS DE LA META | | | | | | | |
|---------------------------------|--|--|--|--|--|--|--|
| Definición de la variable Meta: | 1 - NÚMERO DE ESTUDIOS DE LABORATORIO REALIZADOS | | | | | | |
| Unidad de medida: | 25 - NÚMERO | | | | | | |

| LÍNEA BASE | | | | VALOR PROGRAMADO ANUAL | | | |
|------------|------|-------|------------|------------------------|------|-------|----------|
| AÑO | 2018 | VALOR | 348,321.00 | AÑO | 2022 | VALOR | 7,600.00 |

| AVANCE TRIMESTRAL OBRA/ACTIVIDAD | | | | | | | |
|----------------------------------|---------------|--------------|---------------|--------------|----------------------------|----------|--|
| METAS | 1er.TRIMESTRE | 2o.TRIMESTRE | 3er.TRIMESTRE | 4o.TRIMESTRE | CUMPLIMIENTO DE METAS | | |
| PROGRAMACIÓN INICIAL | 1,900.00 | 1,900.00 | 1,900.00 | 1,900.00 | T1+T2+T3+T4 | 7,600.00 | |
| PROGRAMACIÓN ACTUALIZADA | 1,900.00 | 1,900.00 | 1,900.00 | 1,900.00 | T1+T2+T3+T4 | 7,600.00 | |
| METAS ALCANZADAS | 1,900.00 | 1,900.00 | 1,900.00 | 1,900.00 | T1+T2+T3+T4 | 7,600.00 | |
| PORCENTAJE ALCANZADO TRIMESTRAL | 100.00 | 100.00 | 100.00 | 100.00 | PORCENTAJE ALCANZADO ANUAL | 100.00 | |

PORCENTAJE DE CUMPLIMIENTO ALCANZADO EN EL TRIMESTRE: 100.00 %

REPORTE DE AVANCE DE GESTIÓN UR 523 - HOSPITAL DE LA NIÑEZ OAXAQUEÑA EJERCICIO FISCAL 2022



UE: 001-HOSPITAL DE LA NIÑEZ OAXAQUEÑA

| ESTRUCTURA PROGRAMATICA | | | | | | | |
|--|--|---|--------------------------------|--|------------------------------|----------------------------|-------------|
| PROGRAMA | | SUBPROGRAMA | | PROYECTO | | OBRA/ACTIVIDAD | |
| 159-ATENCIÓN MÉDICA | | 03-OTORGAMIENTO DE SERVICIOS DE ATENCIÓN MÉDICA ESPECIALIZADA PARA LA POBLACIÓN INFANTIL Y ADOLESCENTES | | 000-- | | 002-ESTUDIO DE LABORATORIO | |
| POBLACIÓN O ÁREA DE ENFOQUE POTENCIAL | ATRIBUTO DE LA POBLACIÓN O ÁREA DE ENFOQUE: | POBLACIÓN SIN SEGURIDAD SOCIAL EN EL ESTADO DE OAXACA | | HOMBRES: | 1542339 | MUJERES: | 1672055 |
| | | | | TOTAL: | | | 3214394 |
| PRESUPUESTO ANUAL | | | | | | | |
| Aprobado | Ampliación | Reducción | Modificado | EJERCIDO T1 | EJERCIDO T2 | EJERCIDO T3 | EJERCIDO T4 |
| 1,766,000.00 | 902,067.00 | 8.11 | 2,668,058.89 | 1,703,885.30 | 334,150.67 | 315,031.03 | 314,991.89 |
| | | | | TOTAL EJERCIDO AL TRIMESTRE VIGENTE | | 2,668,058.89 | |
| PRESUPUESTO TRIMESTRAL DE LA ACTIVIDAD | | | | | | | |
| Aprobado | Modificado | Comprometido | Devengado | Ejercido | % de Ejercido Vs. Modificado | | |
| 315,000.00 | 314,991.89 | 314,991.89 | 314,991.89 | 314,991.89 | 100.00 | | |
| DATOS DEL INDICADOR | | | | | | | |
| Nombre : | PORCENTAJE DE ESTUDIOS DE LABORATORIO REALIZADOS | | | Número de indicador : | 1968 | | |
| Definición : | MIDE EL PORCENTAJE DE ESTUDIOS DE LABORATORIO REALIZADOS | | | | | | |
| Método de Cálculo : | (NÚMERO DE ESTUDIOS DE LABORATORIO REALIZADOS / TOTAL DE ESTUDIOS DE LABORATORIOS SOLICITADOS) * 100 | | | | | | |
| Tipo | Dimensión | Frecuencia de Medición | Forma de cálculo del indicador | Tipo de Valor | Sentido Esperado | | |
| GESTIÓN | EFICACIA | TRIMESTRAL | PORCENTAJE | FLUJO | ASCENDENTE | | |
| MEDIOS DE VERIFICACIÓN / FUENTE INFORMACIÓN | | | | SUPUESTO | | | |
| Información consolidada en las plataformas estadísticas en las que tiene participación el HNO (SINBA-SIS, SINBA-SEUL, SINBA-SEED y su expediente clínico electrónico: SECAH http://secah.hno.oaxaca.gob.mx/). | | | | La pandemia provocada por el SARS-COV-2, COVID-19 se encuentra controlada y las condiciones laborales y económicas son favorables. | | | |
| DATOS DE LA META | | | | | | | |
| Definición de la variable Meta: | 1 - NÚMERO DE ESTUDIOS DE LABORATORIO REALIZADOS | | | | | | |
| Unidad de medida: | 25 - NÚMERO | | | | | | |
| LÍNEA BASE | | | | VALOR PROGRAMADO ANUAL | | | |
| AÑO | 2018 | VALOR | 348,321.00 | AÑO | 2022 | VALOR | 150,000.00 |
| AVANCE TRIMESTRAL OBRA/ACTIVIDAD | | | | | | | |
| METAS | 1er.TRIMESTRE | 2o.TRIMESTRE | 3er.TRIMESTRE | 4o.TRIMESTRE | CUMPLIMIENTO DE METAS | | |
| PROGRAMACIÓN INICIAL | 37,500.00 | 37,500.00 | 37,500.00 | 37,500.00 | T1+T2+T3+T4 | 150,000.00 | |
| PROGRAMACIÓN ACTUALIZADA | 37,500.00 | 37,500.00 | 37,500.00 | 37,500.00 | T1+T2+T3+T4 | 150,000.00 | |
| METAS ALCANZADAS | 37,500.00 | 37,500.00 | 37,500.00 | 37,500.00 | T1+T2+T3+T4 | 150,000.00 | |
| PORCENTAJE ALCANZADO TRIMESTRAL | 100.00 | 100.00 | 100.00 | 100.00 | PORCENTAJE ALCANZADO ANUAL | 100.00 | |

PORCENTAJE DE CUMPLIMIENTO ALCANZADO EN EL TRIMESTRE: 100.00 %

REPORTE DE AVANCE DE GESTIÓN UR 523 - HOSPITAL DE LA NIÑEZ OAXAQUEÑA EJERCICIO FISCAL 2022



ALINEACIÓN PED:

ESTRATEGIA: 02-EFICIENTAR LOS SERVICIOS DE SALUD EN OAXACA PARA GARANTIZAR LA CALIDAD EN LA ATENCIÓN.
LÍNEAS DE ACCIÓN: 02-ATENDER OPORTUNA E INTEGRALMENTE DE SALUD A LA POBLACIÓN QUE VIVE EN CONDICIONES DE VULNERABILIDAD Y EN POBREZA EXTREMA.
UE: 001-HOSPITAL DE LA NIÑEZ OAXAQUEÑA

MATRIZ DE INDICADORES PARA RESULTADOS:

COMPONENTE: 792-SERVICIO DE SALUD DE ATENCIÓN MÉDICA ESPECIALIZADA A LA POBLACIÓN INFANTIL Y ADOLESCENTE OTORGADO
ACTIVIDAD: 1856-ADMINISTRAR QUIMIOTERAPIA EN FORMA OPORTUNA A LA POBLACIÓN INFANTIL Y ADOLESCENTE

| ESTRUCTURA PROGRAMÁTICA | | | | | | | |
|---------------------------------------|---|---|--|----------|---------|--------------------------------|---------|
| PROGRAMA | | SUBPROGRAMA | | PROYECTO | | OBRA/ACTIVIDAD | |
| 159-ATENCIÓN MÉDICA | | 03-OTORGAMIENTO DE SERVICIOS DE ATENCIÓN MÉDICA ESPECIALIZADA PARA LA POBLACIÓN INFANTIL Y ADOLESCENTES | | 000-- | | 003-SERVICIOS DE QUIMIOTERAPIA | |
| POBLACIÓN O ÁREA DE ENFOQUE POTENCIAL | ATRIBUTO DE LA POBLACIÓN O ÁREA DE ENFOQUE: | POBLACIÓN SIN SEGURIDAD SOCIAL EN EL ESTADO DE OAXACA | | HOMBRES: | 1542339 | MUJERES: | 1672055 |
| | | | | TOTAL: | | | 3214394 |

| PRESUPUESTO ANUAL | | | | | | | |
|-------------------|--------------|--------------|--------------|-------------------------------------|-------------|--------------|--------------|
| Aprobado | Ampliación | Reducción | Modificado | EJERCIDO T1 | EJERCIDO T2 | EJERCIDO T3 | EJERCIDO T4 |
| 3,942,464.00 | 2,500,000.00 | 1,232,050.60 | 5,210,413.40 | 1,663,442.27 | 376,822.53 | 344,582.95 | 2,825,565.65 |
| | | | | TOTAL EJERCIDO AL TRIMESTRE VIGENTE | | 5,210,413.40 | |

| PRESUPUESTO TRIMESTRAL DE LA ACTIVIDAD | | | | | | | |
|--|--------------|--------------|--------------|--------------|------------------------------|--|--|
| Aprobado | Modificado | Comprometido | Devengado | Ejercido | % de Ejercido Vs. Modificado | | |
| 985,616.00 | 2,825,565.65 | 2,825,565.65 | 2,825,565.65 | 2,825,565.65 | 100.00 | | |

| DATOS DEL INDICADOR | | | | | | | |
|--|-----------|------------------------|--------------------------------|----------------------------|------------------|--|--|
| Nombre : PORCENTAJE DE QUIMIOTERAPIAS ADMINISTRADAS | | | | Número de indicador : 1967 | | | |
| Definición : MIDE EL PORCENTAJE DE QUIMIOTERAPIAS ADMINISTRADAS | | | | | | | |
| Método de Cálculo : (NÚMERO DE QUIMIOTERAPIAS ADMINISTRADAS / TOTAL DE QUIMIOTERAPIAS SOLICITADAS) * 100 | | | | | | | |
| Tipo | Dimensión | Frecuencia de Medición | Forma de cálculo del indicador | Tipo de Valor | Sentido Esperado | | |
| GESTIÓN | EFICACIA | TRIMESTRAL | PORCENTAJE | FLUJO | ASCENDENTE | | |

| MEDIOS DE VERIFICACIÓN / FUENTE INFORMACIÓN | | | | SUPUESTO | | | |
|--|--|--|--|--|--|--|--|
| Información consolidada en las plataformas estadísticas en las que tiene participación el HNO (SINBA-SIS, SINBA-SEUL, SINBA-SEED y su expediente clínico electrónico: SECAH http://secah.hno.oaxaca.gob.mx/). | | | | La pandemia provocada por el SARS-COV-2, COVID-19 se encuentra controlada y las condiciones laborales y económicas son favorables. | | | |

| DATOS DE LA META | | | | | | | |
|--|--|--|--|--|--|--|--|
| Definición de la variable Meta: 1 - NÚMERO DE QUIMIOTERAPIAS ADMINISTRADAS | | | | | | | |
| Unidad de medida: 25 - NÚMERO | | | | | | | |

| LÍNEA BASE | | | | VALOR PROGRAMADO ANUAL | | | |
|------------|------|-------|----------|------------------------|------|-------|----------|
| AÑO | 2018 | VALOR | 3,847.00 | AÑO | 2022 | VALOR | 3,600.00 |

| AVANCE TRIMESTRAL OBRA/ACTIVIDAD | | | | | | | |
|----------------------------------|---------------|--------------|---------------|--------------|----------------------------|----------|--|
| METAS | 1er.TRIMESTRE | 2o.TRIMESTRE | 3er.TRIMESTRE | 4o.TRIMESTRE | CUMPLIMIENTO DE METAS | | |
| PROGRAMACIÓN INICIAL | 900.00 | 900.00 | 900.00 | 900.00 | T1+T2+T3+T4 | 3,600.00 | |
| PROGRAMACIÓN ACTUALIZADA | 900.00 | 900.00 | 900.00 | 900.00 | T1+T2+T3+T4 | 3,600.00 | |
| METAS ALCANZADAS | 900.00 | 900.00 | 900.00 | 900.00 | T1+T2+T3+T4 | 3,600.00 | |
| PORCENTAJE ALCANZADO TRIMESTRAL | 100.00 | 100.00 | 100.00 | 100.00 | PORCENTAJE ALCANZADO ANUAL | 100.00 | |

PORCENTAJE DE CUMPLIMIENTO ALCANZADO EN EL TRIMESTRE: 100.00 %

REPORTE DE AVANCE DE GESTIÓN

UR 523 - HOSPITAL DE LA NIÑEZ OAXAQUEÑA

EJERCICIO FISCAL 2022



Gobierno del Estado

ALINEACIÓN PED:

ESTRATEGIA: 02-EFICIENTAR LOS SERVICIOS DE SALUD EN OAXACA PARA GARANTIZAR LA CALIDAD EN LA ATENCIÓN.

LÍNEAS DE ACCIÓN: 02-ATENDER OPORTUNA E INTEGRALMENTE DE SALUD A LA POBLACIÓN QUE VIVE EN CONDICIONES DE VULNERABILIDAD Y EN POBREZA EXTREMA.

UE: 001-HOSPITAL DE LA NIÑEZ OAXAQUEÑA

MATRIZ DE INDICADORES PARA RESULTADOS:

COMPONENTE: 792-SERVICIO DE SALUD DE ATENCIÓN MÉDICA ESPECIALIZADA A LA POBLACIÓN INFANTIL Y ADOLESCENTE OTORGADO

ACTIVIDAD: 1855-OTORGAR CONSULTA EXTERNA Y EGRESO HOSPITALARIO A LA POBLACIÓN INFANTIL Y ADOLESCENTE.

| ESTRUCTURA PROGRAMÁTICA | | | | | | | |
|---------------------------------------|---|---|--|----------|---------|--------------------------|---------|
| PROGRAMA | | SUBPROGRAMA | | PROYECTO | | OBRA/ACTIVIDAD | |
| 159-ATENCIÓN MÉDICA | | 03-OTORGAMIENTO DE SERVICIOS DE ATENCIÓN MÉDICA ESPECIALIZADA PARA LA POBLACIÓN INFANTIL Y ADOLESCENTES | | 000-- | | 004-SERVICIOS DE CIRUGIA | |
| POBLACIÓN O ÁREA DE ENFOQUE POTENCIAL | ATRIBUTO DE LA POBLACIÓN O ÁREA DE ENFOQUE: | POBLACIÓN SIN SEGURIDAD SOCIAL EN EL ESTADO DE OAXACA | | HOMBRES: | 1542339 | MUJERES: | 1672055 |
| | | | | TOTAL: | | | 3214394 |

| PRESUPUESTO ANUAL | | | | | | | |
|-------------------|------------|------------|--------------|-------------------------------------|-------------|--------------|-------------|
| Aprobado | Ampliación | Reducción | Modificado | EJERCIDO T1 | EJERCIDO T2 | EJERCIDO T3 | EJERCIDO T4 |
| 3,817,901.28 | 0.00 | 402,067.00 | 3,415,834.28 | 2,277,667.25 | 429,216.39 | 354,456.94 | 354,493.70 |
| | | | | TOTAL EJERCIDO AL TRIMESTRE VIGENTE | | 3,415,834.28 | |

| PRESUPUESTO TRIMESTRAL DE LA ACTIVIDAD | | | | | | | |
|--|------------|--------------|------------|------------|------------------------------|--|--|
| Aprobado | Modificado | Comprometido | Devengado | Ejercido | % de Ejercido Vs. Modificado | | |
| 954,475.32 | 354,493.70 | 354,493.70 | 354,493.70 | 354,493.70 | 100.00 | | |

| DATOS DEL INDICADOR | | | | | | | |
|--|-----------|------------------------|--------------------------------|-----------------------|------------------|------|--|
| Nombre : | | | | Número de indicador : | | 2567 | |
| Definición : MIDE EL PORCENTAJE DE CIRUGÍAS Y OTROS PROCEDIMIENTOS OTORGADOS | | | | | | | |
| Método de Cálculo : (NÚMERO DE CIRUGÍAS Y OTROS PROCEDIMIENTOS OTORGADOS/NÚMERO DE CIRUGÍAS Y OTROS PROCEDIMIENTOS SOLICITADOS)* 100 | | | | | | | |
| Tipo | Dimensión | Frecuencia de Medición | Forma de cálculo del indicador | Tipo de Valor | Sentido Esperado | | |
| GESTIÓN | EFICACIA | TRIMESTRAL | PORCENTAJE | FLUJO | ASCENDENTE | | |

| MEDIOS DE VERIFICACIÓN / FUENTE INFORMACIÓN | | | | SUPUESTO | | | |
|--|--|--|--|--|--|--|--|
| Información consolidada en las plataformas estadísticas en las que tiene participación el HNO (SINBA-SIS, SINBA-SEUL, SINBA-SEED y su expediente clínico electrónico: SECAH http://secah.hno.oaxaca.gob.mx/). | | | | La pandemia provocada por el SARS-COV-2, COVID-19 se encuentra controlada y las condiciones laborales y económicas son favorables. | | | |

| DATOS DE LA META | | | | | | | |
|---------------------------------|--|--|--|---|--|--|--|
| Definición de la variable Meta: | | | | 1 - NÚMERO DE CIRUGÍAS Y OTROS PROCEDIMIENTOS OTORGADOS | | | |
| Unidad de medida: | | | | 25 - NÚMERO | | | |

| LÍNEA BASE | | | | VALOR PROGRAMADO ANUAL | | | |
|------------|------|-------|----------|------------------------|------|-------|----------|
| AÑO | 2018 | VALOR | 2,000.00 | AÑO | 2022 | VALOR | 1,200.00 |

| AVANCE TRIMESTRAL OBRA/ACTIVIDAD | | | | | | | |
|----------------------------------|---------------|--------------|---------------|--------------|----------------------------|----------|--|
| METAS | 1er.TRIMESTRE | 2o.TRIMESTRE | 3er.TRIMESTRE | 4o.TRIMESTRE | CUMPLIMIENTO DE METAS | | |
| PROGRAMACIÓN INICIAL | 300.00 | 300.00 | 300.00 | 300.00 | T1+T2+T3+T4 | 1,200.00 | |
| PROGRAMACIÓN ACTUALIZADA | 300.00 | 300.00 | 300.00 | 300.00 | T1+T2+T3+T4 | 1,200.00 | |
| METAS ALCANZADAS | 300.00 | 300.00 | 300.00 | 300.00 | T1+T2+T3+T4 | 1,200.00 | |
| PORCENTAJE ALCANZADO TRIMESTRAL | 100.00 | 100.00 | 100.00 | 100.00 | PORCENTAJE ALCANZADO ANUAL | 100.00 | |

PORCENTAJE DE CUMPLIMIENTO ALCANZADO EN EL TRIMESTRE: 100.00 %

**REPORTE DE AVANCE DE GESTIÓN
UR 523 - HOSPITAL DE LA NIÑEZ OAXAQUEÑA
EJERCICIO FISCAL 2022**



UE: 001-HOSPITAL DE LA NIÑEZ OAXAQUEÑA

| ESTRUCTURA PROGRAMATICA | | | | | | | |
|--|--|---|--------------------------------|--|------------------------------|--------------------------------|-------------|
| PROGRAMA | | SUBPROGRAMA | | PROYECTO | | OBRA/ACTIVIDAD | |
| 159-ATENCIÓN MÉDICA | | 03-OTORGAMIENTO DE SERVICIOS DE ATENCIÓN MÉDICA ESPECIALIZADA PARA LA POBLACIÓN INFANTIL Y ADOLESCENTES | | 000-- | | 005-PROCEDIMIENTOS QUIRURGICOS | |
| POBLACIÓN O ÁREA DE ENFOQUE POTENCIAL | ATRIBUTO DE LA POBLACIÓN O ÁREA DE ENFOQUE: | POBLACIÓN SIN SEGURIDAD SOCIAL EN EL ESTADO DE OAXACA | | HOMBRES: | 1542339 | MUJERES: | 1672055 |
| | | | | TOTAL: | | | 3214394 |
| PRESUPUESTO ANUAL | | | | | | | |
| Aprobado | Ampliación | Reducción | Modificado | EJERCIDO T1 | EJERCIDO T2 | EJERCIDO T3 | EJERCIDO T4 |
| 2,241,300.96 | 0.00 | 700,019.48 | 1,541,281.48 | 516,890.69 | 378,759.79 | 335,321.23 | 310,309.77 |
| | | | | TOTAL EJERCIDO AL TRIMESTRE VIGENTE | | 1,541,281.48 | |
| PRESUPUESTO TRIMESTRAL DE LA ACTIVIDAD | | | | | | | |
| Aprobado | Modificado | Comprometido | Devengado | Ejercido | % de Ejercido Vs. Modificado | | |
| 560,325.24 | 310,309.77 | 310,309.77 | 310,309.77 | 310,309.77 | 100.00 | | |
| DATOS DEL INDICADOR | | | | | | | |
| Nombre : | PORCENTAJE DE CIRUGÍAS Y OTROS PROCEDIMIENTOS OTORGADOS | | | Número de indicador : | 2567 | | |
| Definición : | MIDE EL PORCENTAJE DE CIRUGÍAS Y OTROS PROCEDIMIENTOS OTORGADOS | | | | | | |
| Método de Cálculo : | (NÚMERO DE CIRUGÍAS Y OTROS PROCEDIMIENTOS OTORGADOS/NÚMERO DE CIRUGÍAS Y OTROS PROCEDIMIENTOS SOLICITADOS)* 100 | | | | | | |
| Tipo | Dimensión | Frecuencia de Medición | Forma de cálculo del indicador | Tipo de Valor | Sentido Esperado | | |
| GESTIÓN | EFICACIA | TRIMESTRAL | PORCENTAJE | FLUJO | ASCENDENTE | | |
| MEDIOS DE VERIFICACIÓN / FUENTE INFORMACIÓN | | | | SUPUESTO | | | |
| Información consolidada en las plataformas estadísticas en las que tiene participación el HNO (SINBA-SIS, SINBA-SEUL, SINBA-SEED y su expediente clínico electrónico: SECAH http://secah.hno.oaxaca.gob.mx). | | | | La pandemia provocada por el SARS-COV-2, COVID-19 se encuentra controlada y las condiciones laborales y económicas son favorables. | | | |
| DATOS DE LA META | | | | | | | |
| Definición de la variable Meta: | 1 - NÚMERO DE CIRUGÍAS Y OTROS PROCEDIMIENTOS OTORGADOS | | | | | | |
| Unidad de medida: | 25 - NÚMERO | | | | | | |
| LÍNEA BASE | | | | VALOR PROGRAMADO ANUAL | | | |
| AÑO | 2018 | VALOR | 2,000.00 | AÑO | 2022 | VALOR | 800.00 |
| AVANCE TRIMESTRAL OBRA/ACTIVIDAD | | | | | | | |
| METAS | 1er.TRIMESTRE | 2o.TRIMESTRE | 3er.TRIMESTRE | 4o.TRIMESTRE | CUMPLIMIENTO DE METAS | | |
| PROGRAMACIÓN INICIAL | 200.00 | 200.00 | 200.00 | 200.00 | T1+T2+T3+T4 | 800.00 | |
| PROGRAMACIÓN ACTUALIZADA | 200.00 | 200.00 | 200.00 | 200.00 | T1+T2+T3+T4 | 800.00 | |
| METAS ALCANZADAS | 200.00 | 200.00 | 200.00 | 200.00 | T1+T2+T3+T4 | 800.00 | |
| PORCENTAJE ALCANZADO TRIMESTRAL | 100.00 | 100.00 | 100.00 | 100.00 | PORCENTAJE ALCANZADO ANUAL | 100.00 | |

PORCENTAJE DE CUMPLIMIENTO ALCANZADO EN EL TRIMESTRE: 100.00 %

REPORTE DE AVANCE DE GESTIÓN UR 523 - HOSPITAL DE LA NIÑEZ OAXAQUEÑA EJERCICIO FISCAL 2022



UE: 001-HOSPITAL DE LA NIÑEZ OAXAQUEÑA

| ESTRUCTURA PROGRAMATICA | | | | | | | | | |
|--|---|---|------------------------|-------------------------------------|--|-------------|----------------------|------------------------------|-----------------------|
| PROGRAMA | | SUBPROGRAMA | | PROYECTO | | | OBRA/ACTIVIDAD | | |
| 159-ATENCIÓN MÉDICA | | 03-OTORGAMIENTO DE SERVICIOS DE ATENCIÓN MÉDICA ESPECIALIZADA PARA LA POBLACIÓN INFANTIL Y ADOLESCENTES | | 000-- | | | 006-CONSULTA EXTERNA | | |
| POBLACIÓN O ÁREA DE ENFOQUE POTENCIAL | ATRIBUTO DE LA POBLACIÓN O ÁREA DE ENFOQUE: | POBLACIÓN SIN SEGURIDAD SOCIAL EN EL ESTADO DE OAXACA | | HOMBRES: | 1542339 | MUJERES: | 1672055 | TOTAL: | 3214394 |
| PRESUPUESTO ANUAL | | | | | | | | | |
| Aprobado | Ampliación | Reducción | Modificado | EJERCIDO T1 | | EJERCIDO T2 | | EJERCIDO T3 | |
| 290,808.00 | 0.00 | 128.47 | 290,679.53 | 36,723.81 | | 108,680.19 | | 72,597.53 | |
| | | | | TOTAL EJERCIDO AL TRIMESTRE VIGENTE | | | | 290,679.53 | |
| PRESUPUESTO TRIMESTRAL DE LA ACTIVIDAD | | | | | | | | | |
| Aprobado | | Modificado | | Comprometido | | Devengado | | Ejercido | |
| 72,702.00 | | 72,678.00 | | 72,678.00 | | 72,678.00 | | 72,678.00 | |
| | | | | | | | | % de Ejercido Vs. Modificado | |
| | | | | | | | | 100.00 | |
| DATOS DEL INDICADOR | | | | | | | | | |
| Nombre : PORCENTAJE DE CIRUGÍAS Y OTROS PROCEDIMIENTOS OTORGADOS | | | | Número de indicador : 2567 | | | | | |
| Definición : MIDE EL PORCENTAJE DE CIRUGÍAS Y OTROS PROCEDIMIENTOS OTORGADOS | | | | | | | | | |
| Método de Cálculo : (NÚMERO DE CIRUGÍAS Y OTROS PROCEDIMIENTOS OTORGADOS/NÚMERO DE CIRUGÍAS Y OTROS PROCEDIMIENTOS SOLICITADOS)* 100 | | | | | | | | | |
| Tipo | Dimensión | | Frecuencia de Medición | | Forma de cálculo del indicador | | Tipo de Valor | | Sentido Esperado |
| GESTIÓN | EFICACIA | | TRIMESTRAL | | PORCENTAJE | | FLUJO | | ASCENDENTE |
| MEDIOS DE VERIFICACIÓN / FUENTE INFORMACIÓN | | | | | SUPUESTO | | | | |
| Información consolidada en las plataformas estadísticas en las que tiene participación el HNO (SINBA-SIS, SINBA-SEUL, SINBA-SEED y su expediente clínico electrónico: SECAH http://secah.hno.oaxaca.gob.mx). | | | | | La pandemia provocada por el SARS-COV-2, COVID-19 se encuentra controlada y las condiciones laborales y económicas son favorables. | | | | |
| DATOS DE LA META | | | | | | | | | |
| Definición de la variable Meta: | | 1 - NÚMERO DE CIRUGÍAS Y OTROS PROCEDIMIENTOS OTORGADOS | | | | | | | |
| Unidad de medida: | | 25 - NÚMERO | | | | | | | |
| LÍNEA BASE | | | | | VALOR PROGRAMADO ANUAL | | | | |
| AÑO | 2018 | VALOR | 2,000.00 | | AÑO | 2022 | VALOR | 10,000.00 | |
| AVANCE TRIMESTRAL OBRA/ACTIVIDAD | | | | | | | | | |
| METAS | 1er.TRIMESTRE | | 2o.TRIMESTRE | | 3er.TRIMESTRE | | 4o.TRIMESTRE | | CUMPLIMIENTO DE METAS |
| PROGRAMACIÓN INICIAL | 2,500.00 | 2,500.00 | 2,500.00 | 2,500.00 | 2,500.00 | 2,500.00 | 2,500.00 | T1+T2+T3+T4 | 10,000.00 |
| PROGRAMACIÓN ACTUALIZADA | 2,500.00 | 2,500.00 | 2,500.00 | 2,500.00 | 2,500.00 | 2,500.00 | 2,500.00 | T1+T2+T3+T4 | 10,000.00 |
| METAS ALCANZADAS | 2,500.00 | 2,500.00 | 2,500.00 | 2,500.00 | 2,500.00 | 2,500.00 | 2,500.00 | T1+T2+T3+T4 | 10,000.00 |
| PORCENTAJE ALCANZADO TRIMESTRAL | 100.00 | 100.00 | 100.00 | 100.00 | 100.00 | 100.00 | 100.00 | PORCENTAJE ALCANZADO ANUAL | 100.00 |

PORCENTAJE DE CUMPLIMIENTO ALCANZADO EN EL TRIMESTRE: 100.00 %

REPORTE DE AVANCE DE GESTIÓN UR 523 - HOSPITAL DE LA NIÑEZ OAXAQUEÑA EJERCICIO FISCAL 2022



UE: 001-HOSPITAL DE LA NIÑEZ OAXAQUEÑA

| ESTRUCTURA PROGRAMATICA | | | | | | | |
|--|--|---|--------------------------------|--|------------------------------|---------------------------------|-------------|
| PROGRAMA | | SUBPROGRAMA | | PROYECTO | | OBRA/ACTIVIDAD | |
| 159-ATENCIÓN MÉDICA | | 03-OTORGAMIENTO DE SERVICIOS DE ATENCIÓN MÉDICA ESPECIALIZADA PARA LA POBLACIÓN INFANTIL Y ADOLESCENTES | | 000-- | | 007-ATENCIÓN MÉDICA DE URGENCIA | |
| POBLACIÓN O ÁREA DE ENFOQUE POTENCIAL | ATRIBUTO DE LA POBLACIÓN O ÁREA DE ENFOQUE: | POBLACIÓN SIN SEGURIDAD SOCIAL EN EL ESTADO DE OAXACA | | HOMBRES: | 1542339 | MUJERES: | 1672055 |
| | | | | TOTAL: | | | 3214394 |
| PRESUPUESTO ANUAL | | | | | | | |
| Aprobado | Ampliación | Reducción | Modificado | EJERCIDO T1 | EJERCIDO T2 | EJERCIDO T3 | EJERCIDO T4 |
| 831,000.00 | 0.00 | 0.00 | 831,000.00 | 187,090.32 | 391,909.68 | 125,943.00 | 126,057.00 |
| | | | | TOTAL EJERCIDO AL TRIMESTRE VIGENTE | | 831,000.00 | |
| PRESUPUESTO TRIMESTRAL DE LA ACTIVIDAD | | | | | | | |
| Aprobado | Modificado | Comprometido | Devengado | Ejercido | % de Ejercido Vs. Modificado | | |
| 126,000.00 | 126,057.00 | 126,057.00 | 126,057.00 | 126,057.00 | 100.00 | | |
| DATOS DEL INDICADOR | | | | | | | |
| Nombre : | PORCENTAJE DE CIRUGÍAS Y OTROS PROCEDIMIENTOS OTORGADOS | | | Número de indicador : | 2567 | | |
| Definición : | MIDE EL PORCENTAJE DE CIRUGÍAS Y OTROS PROCEDIMIENTOS OTORGADOS | | | | | | |
| Método de Cálculo : | (NÚMERO DE CIRUGÍAS Y OTROS PROCEDIMIENTOS OTORGADOS/NÚMERO DE CIRUGÍAS Y OTROS PROCEDIMIENTOS SOLICITADOS)* 100 | | | | | | |
| Tipo | Dimensión | Frecuencia de Medición | Forma de cálculo del indicador | Tipo de Valor | Sentido Esperado | | |
| GESTIÓN | EFICACIA | TRIMESTRAL | PORCENTAJE | FLUJO | ASCENDENTE | | |
| MEDIOS DE VERIFICACIÓN / FUENTE INFORMACIÓN | | | | SUPUESTO | | | |
| Información consolidada en las plataformas estadísticas en las que tiene participación el HNO (SINBA-SIS, SINBA-SEUL, SINBA-SEED y su expediente clínico electrónico: SECAH http://secah.hno.oaxaca.gob.mx). | | | | La pandemia provocada por el SARS-COV-2, COVID-19 se encuentra controlada y las condiciones laborales y económicas son favorables. | | | |
| DATOS DE LA META | | | | | | | |
| Definición de la variable Meta: | 1 - NÚMERO DE CIRUGÍAS Y OTROS PROCEDIMIENTOS OTORGADOS | | | | | | |
| Unidad de medida: | 25 - NÚMERO | | | | | | |
| LÍNEA BASE | | | | VALOR PROGRAMADO ANUAL | | | |
| AÑO | 2018 | VALOR | 2,000.00 | AÑO | 2022 | VALOR | 2,200.00 |
| AVANCE TRIMESTRAL OBRA/ACTIVIDAD | | | | | | | |
| METAS | 1er.TRIMESTRE | 2o.TRIMESTRE | 3er.TRIMESTRE | 4o.TRIMESTRE | CUMPLIMIENTO DE METAS | | |
| PROGRAMACIÓN INICIAL | 550.00 | 550.00 | 550.00 | 550.00 | T1+T2+T3+T4 | 2,200.00 | |
| PROGRAMACIÓN ACTUALIZADA | 550.00 | 550.00 | 550.00 | 550.00 | T1+T2+T3+T4 | 2,200.00 | |
| METAS ALCANZADAS | 550.00 | 550.00 | 550.00 | 550.00 | T1+T2+T3+T4 | 2,200.00 | |
| PORCENTAJE ALCANZADO TRIMESTRAL | 100.00 | 100.00 | 100.00 | 100.00 | PORCENTAJE ALCANZADO ANUAL | 100.00 | |

PORCENTAJE DE CUMPLIMIENTO ALCANZADO EN EL TRIMESTRE: 100.00 %

REPORTE DE AVANCE DE GESTIÓN UR 523 - HOSPITAL DE LA NIÑEZ OAXAQUEÑA EJERCICIO FISCAL 2022



ALINEACIÓN PED:

ESTRATEGIA: 02-EFICIENTAR LOS SERVICIOS DE SALUD EN OAXACA PARA GARANTIZAR LA CALIDAD EN LA ATENCIÓN.
LÍNEAS DE ACCIÓN: 02-ATENDER OPORTUNA E INTEGRALMENTE DE SALUD A LA POBLACIÓN QUE VIVE EN CONDICIONES DE VULNERABILIDAD Y EN POBREZA EXTREMA.
UE: 001-HOSPITAL DE LA NIÑEZ OAXAQUEÑA

MATRIZ DE INDICADORES PARA RESULTADOS:

COMPONENTE: 792-SERVICIO DE SALUD DE ATENCIÓN MÉDICA ESPECIALIZADA A LA POBLACIÓN INFANTIL Y ADOLESCENTE OTORGADO
ACTIVIDAD: 1857-REALIZAR ESTUDIO DE LABORATORIO Y GABINETE

| ESTRUCTURA PROGRAMÁTICA | | | | | | | |
|---------------------------------------|---|---|--|----------|---------|------------------------------------|---------|
| PROGRAMA | | SUBPROGRAMA | | PROYECTO | | OBRA/ACTIVIDAD | |
| 159-ATENCIÓN MÉDICA | | 03-OTORGAMIENTO DE SERVICIOS DE ATENCIÓN MÉDICA ESPECIALIZADA PARA LA POBLACIÓN INFANTIL Y ADOLESCENTES | | 000-- | | 008-ATENCIÓN A DONADORES DE SANGRE | |
| POBLACIÓN O ÁREA DE ENFOQUE POTENCIAL | ATRIBUTO DE LA POBLACIÓN O ÁREA DE ENFOQUE: | POBLACIÓN SIN SEGURIDAD SOCIAL EN EL ESTADO DE OAXACA | | HOMBRES: | 1542339 | MUJERES: | 1672055 |
| | | | | TOTAL: | | | 3214394 |

| PRESUPUESTO ANUAL | | | | | | | |
|-------------------|------------|-----------|--------------|-------------------------------------|-------------|--------------|-------------|
| Aprobado | Ampliación | Reducción | Modificado | EJERCIDO T1 | EJERCIDO T2 | EJERCIDO T3 | EJERCIDO T4 |
| 1,800,000.00 | 0.00 | 3.40 | 1,799,996.60 | 447,494.05 | 452,505.95 | 450,000.00 | 449,996.60 |
| | | | | TOTAL EJERCIDO AL TRIMESTRE VIGENTE | | 1,799,996.60 | |

| PRESUPUESTO TRIMESTRAL DE LA ACTIVIDAD | | | | | | | |
|--|------------|--------------|------------|------------|------------------------------|--|--|
| Aprobado | Modificado | Comprometido | Devengado | Ejercido | % de Ejercido Vs. Modificado | | |
| 450,000.00 | 449,996.60 | 449,996.60 | 449,996.60 | 449,996.60 | 100.00 | | |

| DATOS DEL INDICADOR | | | | | | | |
|--|-----------|------------------------|--------------------------------|-----------------------|------------------|--|--|
| Nombre : | | | | Número de indicador : | | | |
| PORCENTAJE DE ESTUDIOS DE LABORATORIO REALIZADOS | | | | 1968 | | | |
| Definición : MIDE EL PORCENTAJE DE ESTUDIOS DE LABORATORIO REALIZADOS | | | | | | | |
| Método de Cálculo : (NÚMERO DE ESTUDIOS DE LABORATORIO REALIZADOS / TOTAL DE ESTUDIOS DE LABORATORIOS SOLICITADOS) * 100 | | | | | | | |
| Tipo | Dimensión | Frecuencia de Medición | Forma de cálculo del indicador | Tipo de Valor | Sentido Esperado | | |
| GESTIÓN | EFICACIA | TRIMESTRAL | PORCENTAJE | FLUJO | ASCENDENTE | | |

MEDIOS DE VERIFICACIÓN / FUENTE INFORMACIÓN
 Información consolidada en las plataformas estadísticas en las que tiene participación el HNO (SINBA-SIS, SINBA-SEUL, SINBA-SEED y su expediente clínico electrónico: SECAH <http://secah.hno.oaxaca.gob.mx/>).

SUPUESTO
 La pandemia provocada por el SARS-COV-2, COVID-19 se encuentra controlada y las condiciones laborales y económicas son favorables.

| DATOS DE LA META | | | | | | | |
|--|--|--|--|-------------------|--|--|--|
| Definición de la variable Meta: | | | | Unidad de medida: | | | |
| 1 - NÚMERO DE ESTUDIOS DE LABORATORIO REALIZADOS | | | | 25 - NÚMERO | | | |

| LÍNEA BASE | | | | VALOR PROGRAMADO ANUAL | | | |
|------------|------|-------|------------|------------------------|------|-------|----------|
| AÑO | 2018 | VALOR | 348,321.00 | AÑO | 2022 | VALOR | 2,000.00 |

| AVANCE TRIMESTRAL OBRA/ACTIVIDAD | | | | | | | |
|----------------------------------|---------------|--------------|---------------|--------------|----------------------------|----------|--|
| METAS | 1er.TRIMESTRE | 2o.TRIMESTRE | 3er.TRIMESTRE | 4o.TRIMESTRE | CUMPLIMIENTO DE METAS | | |
| PROGRAMACIÓN INICIAL | 500.00 | 500.00 | 500.00 | 500.00 | T1+T2+T3+T4 | 2,000.00 | |
| PROGRAMACIÓN ACTUALIZADA | 500.00 | 500.00 | 500.00 | 500.00 | T1+T2+T3+T4 | 2,000.00 | |
| METAS ALCANZADAS | 500.00 | 500.00 | 500.00 | 500.00 | T1+T2+T3+T4 | 2,000.00 | |
| PORCENTAJE ALCANZADO TRIMESTRAL | 100.00 | 100.00 | 100.00 | 100.00 | PORCENTAJE ALCANZADO ANUAL | 100.00 | |

PORCENTAJE DE CUMPLIMIENTO ALCANZADO EN EL TRIMESTRE: 100.00 %

REPORTE DE AVANCE DE GESTIÓN

UR 523 - HOSPITAL DE LA NIÑEZ OAXAQUEÑA

EJERCICIO FISCAL 2022



Gobierno del Estado

ALINEACIÓN PED:

ESTRATEGIA: 01-INCREMENTAR LA COBERTURA DE LOS SERVICIOS DE SALUD DE LA POBLACIÓN DEL ESTADO, A TRAVÉS DE ACCIONES DE AFILIACIÓN Y REAFILIACIÓN EN TODOS LOS REGÍMENES, PRIORITARIAMENTE A LA POBLACIÓN SIN DERECHOHABIENTIA.

LÍNEAS DE ACCIÓN: 06-GARANTIZAR LA CONTINUIDAD EN LA ATENCIÓN DE SERVICIOS DE SALUD A LA PERSONA.

UE: 001-HOSPITAL DE LA NIÑEZ OAXAQUEÑA

MATRIZ DE INDICADORES PARA RESULTADOS:

COMPONENTE: 792-SERVICIO DE SALUD DE ATENCIÓN MÉDICA ESPECIALIZADA A LA POBLACIÓN INFANTIL Y ADOLESCENTE OTORGADO

ACTIVIDAD: 2343-REALIZAR ADQUISICIONES DE MEDICAMENTOS, INSUMOS, MATERIALES MÉDICOS Y DE LABORATORIO, PARA BRINDAR ATENCIÓN MÉDICA Y CLÍNICA A LA NIÑEZ OAXAQUEÑA

| ESTRUCTURA PROGRAMÁTICA | | | | | | | | | |
|---|---|---|------------------------|--------------|--------------------------------|---------------|---|-------------------------------------|-----------------------|
| PROGRAMA | | SUBPROGRAMA | | PROYECTO | | | OBRA/ACTIVIDAD | | |
| 159-ATENCIÓN MÉDICA | | 03-OTORGAMIENTO DE SERVICIOS DE ATENCIÓN MÉDICA ESPECIALIZADA PARA LA POBLACIÓN INFANTIL Y ADOLESCENTES | | 000-- | | | 009-ANEXO 8 ASIGNACIONES PRESUPUESTARIAS PARA EL FORTALECIMIENTO DEL HOSPITAL DE LA NIÑEZ OAXAQUEÑA | | |
| POBLACIÓN O ÁREA DE ENFOQUE POTENCIAL | ATRIBUTO DE LA POBLACIÓN O ÁREA DE ENFOQUE: | POBLACIÓN SIN SEGURIDAD SOCIAL EN EL ESTADO DE OAXACA | | HOMBRES: | 1542339 | MUJERES: | 1672055 | TOTAL: | 3214394 |
| PRESUPUESTO ANUAL | | | | | | | | | |
| Aprobado | Ampliación | Reducción | Modificado | EJERCIDO T1 | | EJERCIDO T2 | | EJERCIDO T3 | |
| 0.00 | 23,500,000.00 | 922.40 | 23,499,077.60 | 0.00 | | 12,799,961.58 | | 8,049,641.28 | |
| | | | | | | | | TOTAL EJERCIDO AL TRIMESTRE VIGENTE | |
| | | | | | | | | 23,499,077.60 | |
| PRESUPUESTO TRIMESTRAL DE LA ACTIVIDAD | | | | | | | | | |
| Aprobado | | Modificado | | Comprometido | | Devengado | | Ejercido | |
| 0.00 | | 2,649,474.74 | | 2,649,474.74 | | 2,649,474.74 | | 2,649,474.74 | |
| | | | | | | | | % de Ejercido Vs. Modificado | |
| | | | | | | | | 100.00 | |
| DATOS DEL INDICADOR | | | | | | | | | |
| Nombre : | PORCENTAJE DE PERSONAS MENORES DE 18 AÑOS ATENDIDAS | | | | Número de indicador : | 2836 | | | |
| Definición : | MIDE EL PORCENTAJE DE PERSONAS MENORES DE 18 AÑOS ATENDIDAS, RESPECTO A LAS QUE SOLICITAN ATENCIÓN MÉDICA | | | | | | | | |
| Método de Cálculo : | (NÚMERO DE PERSONAS MENORES DE 18 AÑOS QUE RECIBEN ATENCIÓN MÉDICA / NÚMERO DE PERSONAS MENORES DE 18 AÑOS QUE SOLICITAN ATENCIÓN MÉDICA) * 100 | | | | | | | | |
| Tipo | Dimensión | | Frecuencia de Medición | | Forma de cálculo del indicador | | Tipo de Valor | | Sentido Esperado |
| GESTIÓN | EFICIENCIA | | TRIMESTRAL | | PORCENTAJE | | FLUJO | | ASCENDENTE |
| MEDIOS DE VERIFICACIÓN / FUENTE INFORMACIÓN | | | | | SUPUESTO | | | | |
| DATOS DE LA META | | | | | | | | | |
| Definición de la variable Meta: | 1 - NÚMERO DE ADQUISICIONES REALIZADAS PARA EL FORTALECIMIENTO DE LA ATENCIÓN MÉDICA A LA NIÑEZ OAXAQUEÑA | | | | | | | | |
| Unidad de medida: | 25 - NÚMERO | | | | | | | | |
| LÍNEA BASE | | | | | VALOR PROGRAMADO ANUAL | | | | |
| AÑO | VALOR | | | 0.00 | AÑO | VALOR | | | 2022 |
| | | | | | | | | | 3,600.00 |
| AVANCE TRIMESTRAL OBRA/ACTIVIDAD | | | | | | | | | |
| METAS | 1er.TRIMESTRE | | 2o.TRIMESTRE | | 3er.TRIMESTRE | | 4o.TRIMESTRE | | CUMPLIMIENTO DE METAS |
| PROGRAMACIÓN INICIAL | 900.00 | 900.00 | 900.00 | 900.00 | 900.00 | 900.00 | 900.00 | T1+T2+T3+T4 | 3,600.00 |
| PROGRAMACIÓN ACTUALIZADA | 900.00 | 900.00 | 900.00 | 900.00 | 900.00 | 900.00 | 900.00 | T1+T2+T3+T4 | 3,600.00 |
| METAS ALCANZADAS | 900.00 | 900.00 | 900.00 | 900.00 | 900.00 | 900.00 | 900.00 | T1+T2+T3+T4 | 3,600.00 |
| PORCENTAJE ALCANZADO TRIMESTRAL | 100.00 | 100.00 | 100.00 | 100.00 | 100.00 | 100.00 | 100.00 | PORCENTAJE ALCANZADO ANUAL | 100.00 |

PORCENTAJE DE CUMPLIMIENTO ALCANZADO EN EL TRIMESTRE: 100.00 %

REPORTE DE AVANCE DE GESTIÓN

UR 523 - HOSPITAL DE LA NIÑEZ OAXAQUEÑA

EJERCICIO FISCAL 2022



ALINEACIÓN PED:

ESTRATEGIA: 01-INCREMENTAR LA COBERTURA DE LOS SERVICIOS DE SALUD DE LA POBLACIÓN DEL ESTADO, A TRAVÉS DE ACCIONES DE AFILIACIÓN Y REAFILIACIÓN EN TODOS LOS REGÍMENES, PRIORITARIAMENTE A LA POBLACIÓN SIN DERECHOHABENCIA.

LÍNEAS DE ACCIÓN: 06-GARANTIZAR LA CONTINUIDAD EN LA ATENCIÓN DE SERVICIOS DE SALUD A LA PERSONA.

UE: 001-HOSPITAL DE LA NIÑEZ OAXAQUEÑA

MATRIZ DE INDICADORES PARA RESULTADOS:

COMPONENTE: 792-SERVICIO DE SALUD DE ATENCIÓN MÉDICA ESPECIALIZADA A LA POBLACIÓN INFANTIL Y ADOLESCENTE OTORGADO

ACTIVIDAD: 2346-REALIZAR MANTENIMIENTO DEL EQUIPO MÉDICO PARA LA ATENCIÓN HOSPITALARIA

| ESTRUCTURA PROGRAMÁTICA | | | | | | | |
|---------------------------------------|---|---|--|----------|---------|--|---------|
| PROGRAMA | | SUBPROGRAMA | | PROYECTO | | OBRA/ACTIVIDAD | |
| 159-ATENCIÓN MÉDICA | | 03-OTORGAMIENTO DE SERVICIOS DE ATENCIÓN MÉDICA ESPECIALIZADA PARA LA POBLACIÓN INFANTIL Y ADOLESCENTES | | 000-- | | 010-ADQUISICION Y MANTENIMIENTO DE EQUIPO MEDICO PARA LA ATENCION HOSPITALARIA | |
| POBLACIÓN O ÁREA DE ENFOQUE POTENCIAL | ATRIBUTO DE LA POBLACIÓN O ÁREA DE ENFOQUE: | POBLACIÓN SIN SEGURIDAD SOCIAL EN EL ESTADO DE OAXACA | | HOMBRES: | 1542339 | MUJERES: | 1672055 |
| | | | | TOTAL: | | | 3214394 |

| PRESUPUESTO ANUAL | | | | | | | |
|-------------------|--------------|-----------|--------------|-------------------------------------|--------------|--------------|-------------|
| Aprobado | Ampliación | Reducción | Modificado | EJERCIDO T1 | EJERCIDO T2 | EJERCIDO T3 | EJERCIDO T4 |
| 0.00 | 2,000,000.00 | 0.03 | 1,999,999.97 | 0.00 | 1,350,805.24 | 349,194.73 | 300,000.00 |
| | | | | TOTAL EJERCIDO AL TRIMESTRE VIGENTE | | 1,999,999.97 | |

| PRESUPUESTO TRIMESTRAL DE LA ACTIVIDAD | | | | | | | |
|--|------------|--------------|------------|------------|------------------------------|--|--|
| Aprobado | Modificado | Comprometido | Devengado | Ejercido | % de Ejercido Vs. Modificado | | |
| 0.00 | 300,000.00 | 300,000.00 | 300,000.00 | 300,000.00 | 100.00 | | |

| DATOS DEL INDICADOR | | | | | | | |
|---------------------|---|------------------------|--------------------------------|-----------------------|------------------|--|--|
| Nombre : | PORCENTAJE DE SERVICIOS DE MANTENIMIENTO DE EQUIPO MÉDICO REALIZADOS | | | Número de indicador : | 2841 | | |
| Definición : | MIDE EL PORCENTAJE DE SERVICIOS DE MANTENIMIENTO DE EQUIPO MÉDICO REALIZADOS, RESPECTO A LOS PROGRAMADOS A REALIZAR | | | | | | |
| Método de Cálculo : | (NÚMERO DE SERVICIOS DE MANTENIMIENTO AL EQUIPO MÉDICO REALIZADOS / NÚMERO DE SERVICIOS DE MANTENIMIENTO AL EQUIPO MÉDICO PROGRAMADOS A REALIZAR) * 100 | | | | | | |
| Tipo | Dimensión | Frecuencia de Medición | Forma de cálculo del indicador | Tipo de Valor | Sentido Esperado | | |
| GESTIÓN | EFICIENCIA | TRIMESTRAL | PORCENTAJE | ACUMULADO | ASCENDENTE | | |

| MEDIOS DE VERIFICACIÓN / FUENTE INFORMACIÓN | | | | SUPUESTO | | | |
|---|--|--|--|----------|--|--|--|
| | | | | | | | |

| DATOS DE LA META | | | | | | | |
|---------------------------------|--|--|--|--|--|--|--|
| Definición de la variable Meta: | 1 - NÚMERO DE SERVICIOS DE MANTENIMIENTO DE EQUIPO MÉDICO REALIZADOS | | | | | | |
| Unidad de medida: | 25 - NÚMERO | | | | | | |

| LÍNEA BASE | | | | VALOR PROGRAMADO ANUAL | | | |
|------------|-------|------|--|------------------------|------|-------|--------|
| AÑO | VALOR | 0.00 | | AÑO | 2022 | VALOR | 240.00 |

| AVANCE TRIMESTRAL OBRA/ACTIVIDAD | | | | | | | |
|--|---------------|--------------|---------------|--------------|----------------------------|--------|--|
| METAS | 1er.TRIMESTRE | 2o.TRIMESTRE | 3er.TRIMESTRE | 4o.TRIMESTRE | CUMPLIMIENTO DE METAS | | |
| PROGRAMACIÓN INICIAL | 60.00 | 60.00 | 60.00 | 60.00 | T1+T2+T3+T4 | 240.00 | |
| PROGRAMACIÓN ACTUALIZADA | 60.00 | 60.00 | 60.00 | 60.00 | T1+T2+T3+T4 | 240.00 | |
| METAS ALCANZADAS PORCENTAJE ALCANZADO TRIMESTRAL | 60.00 | 60.00 | 60.00 | 60.00 | T1+T2+T3+T4 | 240.00 | |
| | 100.00 | 100.00 | 100.00 | 100.00 | PORCENTAJE ALCANZADO ANUAL | 100.00 | |

PORCENTAJE DE CUMPLIMIENTO ALCANZADO EN EL TRIMESTRE: 100.00 %

REPORTE DE AVANCE DE GESTIÓN

UR 523 - HOSPITAL DE LA NIÑEZ OAXAQUEÑA

EJERCICIO FISCAL 2022



ALINEACIÓN PED:

ESTRATEGIA: 01-INCREMENTAR LA COBERTURA DE LOS SERVICIOS DE SALUD DE LA POBLACIÓN DEL ESTADO, A TRAVÉS DE ACCIONES DE AFILIACIÓN Y REAFILIACIÓN EN TODOS LOS REGÍMENES, PRIORITARIAMENTE A LA POBLACIÓN SIN DERECHOHABENCIA.

LÍNEAS DE ACCIÓN: 06-GARANTIZAR LA CONTINUIDAD EN LA ATENCIÓN DE SERVICIOS DE SALUD A LA PERSONA.

UE: 001-HOSPITAL DE LA NIÑEZ OAXAQUEÑA

MATRIZ DE INDICADORES PARA RESULTADOS:

COMPONENTE: 792-SERVICIO DE SALUD DE ATENCIÓN MÉDICA ESPECIALIZADA A LA POBLACIÓN INFANTIL Y ADOLESCENTE OTORGADO

ACTIVIDAD: 2345-REALIZAR SERVICIOS DE MEJORAMIENTO DE LA INFRAESTRUCTURA HOSPITALARIA DEL HOSPITAL DE LA NIÑEZ OAXAQUEÑA

| ESTRUCTURA PROGRAMÁTICA | | | | | | | |
|---------------------------------------|---|---|--|----------|---------|--|---------|
| PROGRAMA | | SUBPROGRAMA | | PROYECTO | | OBRA/ACTIVIDAD | |
| 159-ATENCIÓN MÉDICA | | 03-OTORGAMIENTO DE SERVICIOS DE ATENCIÓN MÉDICA ESPECIALIZADA PARA LA POBLACIÓN INFANTIL Y ADOLESCENTES | | 000-- | | 011-MEJORAMIENTO DE LA INFRAESTRUCTURA HOSPITALARIA DEL HOSPITAL DE LA NIÑEZ OAXAQUEÑA | |
| POBLACIÓN O ÁREA DE ENFOQUE POTENCIAL | ATRIBUTO DE LA POBLACIÓN O ÁREA DE ENFOQUE: | POBLACIÓN SIN SEGURIDAD SOCIAL EN EL ESTADO DE OAXACA | | HOMBRES: | 1542339 | MUJERES: | 1672055 |
| | | | | TOTAL: | | | 3214394 |

| PRESUPUESTO ANUAL | | | | | | | |
|-------------------|--------------|--------------|--------------|-------------------------------------|--------------|-------------|--------------|
| Aprobado | Ampliación | Reducción | Modificado | EJERCIDO T1 | EJERCIDO T2 | EJERCIDO T3 | EJERCIDO T4 |
| 0.00 | 6,000,000.00 | 1,500,005.67 | 4,499,994.33 | 0.00 | 3,999,999.99 | 0.00 | 499,994.34 |
| | | | | TOTAL EJERCIDO AL TRIMESTRE VIGENTE | | | 4,499,994.33 |

| PRESUPUESTO TRIMESTRAL DE LA ACTIVIDAD | | | | | | | |
|--|------------|--------------|------------|------------|------------------------------|--|--|
| Aprobado | Modificado | Comprometido | Devengado | Ejercido | % de Ejercido Vs. Modificado | | |
| 0.00 | 499,994.34 | 499,994.34 | 499,994.34 | 499,994.34 | 100.00 | | |

| DATOS DEL INDICADOR | | | | | | | |
|---|---|------------------------|--------------------------------|-----------------------|------------------|--|--|
| Nombre : | PORCENTAJE DE SERVICIOS DE MEJORAMIENTO DE LA INFRAESTRUCTURA HOSPITALARIA REALIZADOS | | | Número de indicador : | 2840 | | |
| Definición : | MIDE EL PORCENTAJE DE SERVICIOS DE MEJORAMIENTO DE LA INFRAESTRUCTURA HOSPITALARIA REALIZADOS, RESPECTO A LOS PROGRAMADOS A REALIZAR | | | | | | |
| Método de Cálculo : | (NÚMERO DE SERVICIOS DE MEJORAMIENTO DE LA INFRAESTRUCTURA HOSPITALARIA REALIZADOS / NÚMERO DE SERVICIOS DE MEJORAMIENTO DE LA INFRAESTRUCTURA HOSPITALARIA PROGRAMADOS A REALIZAR) * 100 | | | | | | |
| Tipo | Dimensión | Frecuencia de Medición | Forma de cálculo del indicador | Tipo de Valor | Sentido Esperado | | |
| GESTIÓN | EFICIENCIA | TRIMESTRAL | PORCENTAJE | ACUMULADO | ASCENDENTE | | |
| MEDIOS DE VERIFICACIÓN / FUENTE INFORMACIÓN | | | | SUPUESTO | | | |

| DATOS DE LA META | | | | | | | |
|---------------------------------|---|--|--|--|--|--|--|
| Definición de la variable Meta: | 1 - NÚMERO DE SERVICIOS DE MEJORAMIENTO DE LA INFRAESTRUCTURA HOSPITALARIA REALIZADOS | | | | | | |
| Unidad de medida: | 25 - NÚMERO | | | | | | |

| LÍNEA BASE | | | | VALOR PROGRAMADO ANUAL | | | |
|------------|-------|------|-----|------------------------|-------|--------|--|
| AÑO | VALOR | 0.00 | AÑO | 2022 | VALOR | 320.00 | |

| AVANCE TRIMESTRAL OBRA/ACTIVIDAD | | | | | | | |
|----------------------------------|---------------|--------------|---------------|--------------|----------------------------|--------|--|
| METAS | 1er.TRIMESTRE | 2o.TRIMESTRE | 3er.TRIMESTRE | 4o.TRIMESTRE | CUMPLIMIENTO DE METAS | | |
| PROGRAMACIÓN INICIAL | 80.00 | 80.00 | 80.00 | 80.00 | T1+T2+T3+T4 | 320.00 | |
| PROGRAMACIÓN ACTUALIZADA | 80.00 | 80.00 | 80.00 | 80.00 | T1+T2+T3+T4 | 320.00 | |
| METAS ALCANZADAS | 80.00 | 80.00 | 80.00 | 80.00 | T1+T2+T3+T4 | 320.00 | |
| PORCENTAJE ALCANZADO TRIMESTRAL | 100.00 | 100.00 | 100.00 | 100.00 | PORCENTAJE ALCANZADO ANUAL | 100.00 | |

PORCENTAJE DE CUMPLIMIENTO ALCANZADO EN EL TRIMESTRE: 100.00 %



OAXACA
GOBIERNO DEL ESTADO

HNO
HOSPITAL DE LA NIÑEZ OAXAQUEÑA

GOBIERNO DEL ESTADO
DE OAXACA

PROGRAMAS Y PROYECTOS DE INVERSIÓN

En el periodo comprendido del 1 de enero al 31 de diciembre de 2022, no se han autorizado recursos para la implementación de programas o proyectos de inversión. Asimismo, no se cuenta con programas ni proyectos vigentes, trasladados desde ejercicios anteriores.



GOBIERNO DEL ESTADO
DE OAXACA



OAXACA
GOBIERNO DEL ESTADO

HNO
HOSPITAL DE LA NIÑEZ OAXAQUEÑA

RELACION DE BIENES INMUEBLES QUE COMPONEN EL PATRIMONIO
DEL 01 DE ENERO AL 31 DE DICIEMBRE DE 2022
(Pesos)

| CUENTA | DESCRIPCIÓN DEL BIEN | Saldo Final |
|--------|--|-------------------|
| 12310 | TERRENOS | 26,848,180 |
| 12330 | EDIFICIOS NO RESIDENCIALES | 16,928,028 |
| 12351 | EDIFICACIÓN HABITACIONAL | |
| 12352 | EDIFICACIÓN NO HABITACIONAL EN PROCESO | 4,499,994 |
| 12353 | CONSTRUCCIÓN DE OBRAS PARA EL ABASTECIMIENTO DE AGUA, PETRÓLEO, GAS, ELECTRICIDAD Y TELECOMUNICACION | |
| 12354 | DIVISIÓN DE TERRENOS Y CONSTRUCCIÓN DE OBRAS DE URBANIZACIÓN EN PROCESO | |
| 12355 | CONSTRUCCIÓN DE VÍAS DE COMUNICACIÓN EN PROCESO | |
| 12356 | OTRAS CONSTRUCCIONES DE INGENIERÍA CIVIL U OBRA PESADA EN PROCESO | |
| 12357 | INSTALACIONES Y EQUIPAMIENTO EN CONSTRUCCIONES EN PROCESO | |
| 12359 | TRABAJOS DE ACABADOS EN EDIFICACIONES Y OTROS TRABAJOS ESPECIALIZADOS EN PROCESO | |
| 12361 | EDIFICACIÓN HABITACIONAL EN PROCESO | |
| 12362 | EDIFICACIÓN NO HABITACIONAL EN PROCESO | |
| 12363 | CONSTRUCCIÓN DE OBRAS PARA EL ABASTECIMIENTO DE AGUA, PETRÓLEO, GAS, ELECTRICIDAD Y TELECOMUNICACION | |
| 12364 | DIVISIÓN DE TERRENOS Y CONSTRUCCIÓN DE OBRAS DE URBANIZACIÓN | |
| 12365 | CONSTRUCCIÓN DE VÍAS DE COMUNICACIÓN EN PROCESO | |
| 12366 | OTRAS CONSTRUCCIONES DE INGENIERÍA CIVIL U OBRA PESADA EN PROCESO | |
| 12367 | INSTALACIONES Y EQUIPAMIENTO EN CONSTRUCCIONES EN PROCESO | |
| 12369 | TRABAJOS DE ACABADOS EN EDIFICACIONES Y OTROS TRABAJOS ESPECIALIZADOS EN PROCESO | |
| 12390 | OTROS BIENES INMUEBLES | |
| | SUMA TOTAL: | 48,276,202 |



OAXACA
GOBIERNO DEL ESTADO

HNO
HOSPITAL DE LA NIÑEZ OAXAQUEÑA

GOBIERNO DEL ESTADO
DE OAXACA

RELACION DE BIENES MUEBLES QUE COMPONEN EL PATRIMONIO
DEL 01 DE ENERO AL 31 DE DICIEMBRE DE 2022
(Pesos)

| CUENTA | DESCRIPCIÓN DEL BIEN | Saldo Final |
|--------|---|-------------------|
| 12411 | MUEBLES DE OFICINA Y ESTANTERÍA | 423,987 |
| 12412 | MUEBLES, EXCEPTO DE OFICINA Y ESTANTERÍA | |
| 12413 | EQUIPO DE CÓMPUTO Y DE TECNOLOGÍAS DE LA INFORMACIÓN | 1,582,360 |
| 12419 | OTROS MOBILIARIOS Y EQUIPOS DE ADMINISTRACIÓN | |
| 12421 | EQUIPOS Y APARATOS AUDIOVISUALES | 130,956 |
| 12422 | APARATOS DEPORTIVOS | |
| 12423 | CÁMARAS FOTOGRÁFICAS Y DE VIDEO | |
| 12429 | OTRO MOBILIARIO Y EQUIPO EDUCACIONAL Y RECREATIVO | |
| 12431 | EQUIPO MÉDICO Y DE LABORATORIO | 22,884,221 |
| 12432 | INSTRUMENTAL MÉDICO Y DE LABORATORIO | 6,653,535 |
| 12441 | AUTOMÓVILES Y CAMIONES | 2,285,940 |
| 12443 | EQUIPO AEROESPACIAL | |
| 12445 | EMBARCACIONES | |
| 12449 | OTROS EQUIPOS DE TRANSPORTE | |
| 12450 | EQUIPO DE DEFENSA Y SEGURIDAD | |
| 12461 | MAQUINARIA Y EQUIPO AGROPECUARIO | |
| 12462 | MAQUINARIA Y EQUIPO INDUSTRIAL | 258,860 |
| 12463 | MAQUINARIA Y EQUIPO DE CONSTRUCCIÓN | |
| 12464 | SISTEMAS DE AIRE ACONDICIONADO, CALEFACCIÓN Y DE REFRIGERACIÓN INDUSTRIAL Y COMERCIAL | |
| 12465 | EQUIPO DE COMUNICACIÓN Y TELECOMUNICACIÓN | 81,362 |
| 12466 | EQUIPOS DE GENERACIÓN ELÉCTRICA, APARATOS Y ACCESORIOS ELÉCTRICOS | |
| 12467 | HERRAMIENTAS Y MÁQUINAS-HERRAMIENTA | 3,301,727 |
| 12469 | OTROS EQUIPOS | 350,721 |
| 12471 | BIENES ARTÍSTICOS, CULTURALES Y CIENTÍFICOS | |
| 12483 | AVES | |
| 12484 | OVINOS Y CAPRINOS | |
| 12486 | EQUINOS | |
| 12487 | ESPECIES MENORES Y DE ZOOLOGICO | |
| 12488 | ÁRBOLES Y PLANTAS | |
| 12489 | OTROS ACTIVOS BIOLÓGICOS | |
| | SUMA TOTAL: | 37,953,669 |



GOBIERNO DEL ESTADO
DE OAXACA



OAXACA
GOBIERNO DEL ESTADO

HNO
HOSPITAL DE LA NIÑEZ OAXAQUEÑA

RELACION DE CUENTAS BANCARIAS PRODUCTIVAS ESPECIFICAS
DEL 01 DE ENERO AL 31 DE DICIEMBRE DE 2022

| FONDO, PROGRAMA O CONVENIO | | | |
|----------------------------|----------------------|------------------|-------------------|
| | INSTITUCION BANCARIA | NUMERO DE CUENTA | FECHA DE APERTURA |
| | | | |
| | | | |
| | | | |
| | | | |
| | | | |
| | | | |

NO APLICA



OAXACA
GOBIERNO DEL ESTADO

HNO
HOSPITAL DE LA NIÑEZ OAXAQUEÑA

GOBIERNO DEL ESTADO
DE OAXACA

RELACION DE ESQUEMAS BURSATILES Y COBERTURAS FINANCIERAS

NO APLICA



OAXACA
GOBIERNO DEL ESTADO

HNO
HOSPITAL DE LA NIÑEZ OAXAQUEÑA

GOBIERNO DEL ESTADO
DE OAXACA

Montos pagados por ayudas y subsidios
Del 1º DE ENERO AL 31 DE DICIEMBRE DE 2022

| Concepto | Ayuda | Subsidio | Sector (económico o social) | Beneficiario | CURP | RFC | Monto Pagado |
|-----------------------|-------|----------|-----------------------------------|--------------|------|-----|-----------------|
| | | | | | | | |
| SIN MOVIMIENTO | | | | | | | |
| | | | | | | | |
| | | | | | | | |
| | | | | | | | |

HOSPITAL DE LA NIÑEZ OAXAQUEÑA
Estado de Situación Financiera Detallado - LDF
Al 31 de diciembre de 2021 y al 31 de diciembre de 2022
(PESOS)

| Concepto | 31 de diciembre 2022 | 31 de diciembre 2021 | Concepto | 31 de diciembre 2022 | 31 de diciembre 2021 |
|--|----------------------|----------------------|--|----------------------|----------------------|
| ACTIVO | | | PASIVO | | |
| Activo Circulante | | | Pasivo Circulante | | |
| Efectivo y Equivalentes | 8,435,743 | 8,098,351 | Cuentas por Pagar a Corto Plazo | 76,475,575 | 78,677,161 |
| Efectivo | 20,728 | 20,728 | Servicios Personales por Pagar a Corto Plazo | 0 | 0 |
| Bancos/Tesorería | | | Proveedores por Pagar a Corto Plazo | 39,188 | 39,188 |
| Bancos/Dependencias y Otros | 8,403,515 | 8,066,123 | Contratistas por Obras Públicas por Pagar a Corto Plazo | 0 | 0 |
| Inversiones Temporales (Hasta 3 meses) | 0 | 0 | Participaciones y Aportaciones por Pagar a Corto Plazo | 0 | 0 |
| Fondos con Afectación Específica | 0 | 0 | Transferencias Otorgadas por Pagar a Corto Plazo | 24,279,106 | 31,792,622 |
| Depósitos de Fondos de Terceros en Garantía y/o Administración | 11,500 | 11,500 | Intereses, Comisiones y Otros Gastos de la Deuda Pública por Pagar a Corto Plazo | 0 | 0 |
| Otros Efectivos y Equivalentes | 0 | 0 | Retenciones y Contribuciones por Pagar a Corto Plazo | 11,209,811 | 11,225,137 |
| Derechos a Recibir Efectivo o Equivalentes | 86,732,743 | 89,275,201 | Devoluciones de la Ley de Ingresos por Pagar a Corto Plazo | 0 | 0 |
| Inversiones Financieras de Corto Plazo | 0 | 0 | Otras Cuentas por Pagar a Corto Plazo | 40,947,470 | 35,620,214 |
| Cuentas por Cobrar a Corto Plazo | 0 | 0 | Documentos por Pagar a Corto Plazo | 0 | 0 |
| Deudores Diversos por Cobrar a Corto Plazo | 86,732,743 | 89,275,201 | Documentos Comerciales por Pagar a Corto Plazo | 0 | 0 |
| Ingresos por Recuperar a Corto Plazo | 0 | 0 | Documentos con Contratistas por Obras Públicas por Pagar a Corto Plazo | 0 | 0 |
| Deudores por Anticipos de la Tesorería a Corto Plazo | 0 | 0 | Otros Documentos por Pagar a Corto Plazo | 0 | 0 |
| Préstamos Otorgados a Corto Plazo | 0 | 0 | Porción a Corto Plazo de la Deuda Pública a Largo Plazo | 0 | 0 |
| Otros Derechos a Recibir Efectivo o Equivalentes a Corto Plazo | 0 | 0 | Porción a Corto Plazo de la Deuda Pública | 0 | 0 |
| Derechos a Recibir Bienes o Servicios | 0 | 0 | Porción a Corto Plazo de Arrendamiento Financiero | 0 | 0 |
| Anticipo a Proveedores por Adquisición de Bienes y Prestación de Servicios a Corto Plazo | 0 | 0 | Títulos y Valores a Corto Plazo | 0 | 0 |
| Anticipo a Proveedores por Adquisición de Bienes Inmuebles y Muebles a Corto Plazo | 0 | 0 | Pasivos Diferidos a Corto Plazo | 0 | 0 |
| Anticipo a Proveedores por Adquisición de Bienes Intangibles a Corto Plazo | 0 | 0 | Ingresos Cobrados por Adelantado a Corto Plazo | 0 | 0 |
| Anticipo a Contratistas por Obras Públicas a Corto Plazo | 0 | 0 | Intereses Cobrados por Adelantado a Corto Plazo | 0 | 0 |
| Otros Derechos a Recibir Bienes o Servicios a Corto Plazo | 0 | 0 | Otros Pasivos Diferidos a Corto Plazo | 0 | 0 |
| Inventarios | 0 | 0 | Fondos y Bienes de Terceros en Garantía y/o Administración a Corto Plazo | 0 | 0 |
| Inventario de Mercancías para Venta | 0 | 0 | Fondos en Garantía a Corto Plazo | 0 | 0 |
| Inventario de Mercancías Terminadas | 0 | 0 | Fondos en Administración a Corto Plazo | 0 | 0 |
| Inventario de Mercancías en Proceso de Elaboración | 0 | 0 | Fondos Contingentes a Corto Plazo | 0 | 0 |
| Inventario de Materias Primas, Materiales y Suministros para Producción | 0 | 0 | Fondos de Fideicomisos, Mandatos y Contratos Análogos a Corto Plazo | 0 | 0 |
| Bienes en Tránsito | 0 | 0 | Otros Fondos de Terceros en Garantía y/o Administración a Corto Plazo | 0 | 0 |
| Almacenes | 0 | 0 | Valores y Bienes en Garantía a Corto Plazo | 0 | 0 |
| Estimación por Pérdida o Deterioro de Activos Circulantes | 0 | 0 | Provisiones a Corto Plazo | 0 | 0 |
| Estimaciones para Cuentas Incobrables por Derechos a Recibir Efectivo o Equivalentes | 0 | 0 | Provisión para Demandas y Juicios a Corto Plazo | 0 | 0 |
| Estimación por Deterioro de Inventarios | 0 | 0 | Provisión para Contingencias a Corto Plazo | 0 | 0 |
| Otros Activos Circulantes | 0 | 0 | Otras Provisiones a Corto Plazo | 0 | 0 |
| Valores en Garantía | 0 | 0 | Otros Pasivos a Corto Plazo | 0 | 0 |
| Bienes en Garantía (excluye depósitos de fondos) | 0 | 0 | Ingresos por Clasificar | 0 | 0 |
| Bienes Derivados de Embargos, Decomisos, Aseguramientos y Dación en Pago | 0 | 0 | Recaudación por Participar | 0 | 0 |
| Adquisición con Fondos de Terceros | 0 | 0 | Otros Pasivos Circulantes | 0 | 0 |
| Total de Activos Circulantes | 95,168,486 | 97,373,552 | Total de Pasivos Circulantes | 76,475,575 | 78,677,161 |
| Activo No Circulante | | | Pasivo No Circulante | | |
| Inversiones Financieras a Largo Plazo | 0 | 0 | Cuentas por Pagar a Largo Plazo | 124,605 | 124,605 |
| Derechos a Recibir Efectivo o Equivalentes a Largo Plazo | 0 | 0 | Documentos por Pagar a Largo Plazo | 0 | 0 |
| Bienes Inmuebles, Infraestructura y Construcciones en Proceso | 48,276,202 | 43,776,208 | Deuda Pública a Largo Plazo | 0 | 0 |
| Bienes Muebles | 37,953,669 | 37,163,994 | Pasivos Diferidos a Largo Plazo | 0 | 0 |
| Activos Intangibles | 0 | 0 | Fondos y Bienes de Terceros en Garantía y/o en Administración a Largo Plazo | 0 | 0 |
| Depreciación, Deterioro y Amortización Acumulada de Bienes | -27,226,460 | -18,722,879 | Provisiones a Largo Plazo | 0 | 0 |
| Activos Diferidos | 0 | 0 | Total de Pasivos No Circulantes | 124,605 | 124,605 |
| Estimación por Pérdida o Deterioro de Activos no Circulantes | 0 | 0 | Total del Pasivo | 76,600,180 | 78,801,766 |
| Otros Activos no Circulantes | 0 | 0 | | | |
| Total de Activos No Circulantes | 59,003,411 | 62,217,323 | HACIENDA PÚBLICA/PATRIMONIO | | |

HOSPITAL DE LA NIÑEZ OAXAQUEÑA
Estado de Situación Financiera Detallado - LDF
Al 31 de diciembre de 2021 y al 31 de diciembre de 2022
(PESOS)

| Concepto | 31 de diciembre 2022 | 31 de diciembre 2021 | Concepto | 31 de diciembre 2022 | 31 de diciembre 2021 |
|-------------------------|----------------------|----------------------|---|----------------------|----------------------|
| Total del Activo | 154,171,897 | 159,590,875 | | | |
| | | | Hacienda Pública/Patrimonio Contribuido | | |
| | | | Aportaciones | -8,609,699 | -8,631,532 |
| | | | Donaciones de Capital | 404,283 | 382,450 |
| | | | Actualización de la Hacienda Pública/Patrimonio | -9,013,982 | -9,013,982 |
| | | | Hacienda Pública/Patrimonio Generado | | |
| | | | Resultados del Ejercicio (Ahorro/ Desahorro) | 86,181,416 | 89,420,641 |
| | | | Resultados de Ejercicios Anteriores | -3,252,782 | -3,097,241 |
| | | | Revalúos | 91,949,586 | 95,029,789 |
| | | | Reservas | -2,511,907 | -2,511,907 |
| | | | Reservas | 0 | 0 |
| | | | Rectificaciones de Resultados de Ejercicios Anteriores | -3,481 | 0 |
| | | | Exceso o Insuficiencia en la Actualización de la Hacienda Pública/Patrimonio | | |
| | | | Resultado por Posición Monetaria | 0 | 0 |
| | | | Resultado por Tenencia de Activos no Monetarios | 0 | 0 |
| | | | Total Hacienda Pública/Patrimonio | 77,571,717 | 80,789,109 |
| | | | Total del Pasivo y Hacienda Pública/Patrimonio | 154,171,897 | 159,590,875 |

| HOSPITAL DE LA NIÑEZ OAXAQUEÑA Balance Presupuestario - LDF Del 1 de enero al 31 de diciembre de 2022 (PESOS) | | | |
|--|-----------------------|------------|----------------------|
| Concepto | Estimado/ Aprobado | Devengado | Recaudado/ Pagado |
| A. Ingresos Totales (A = A1+A2+A3) | 47,999,856 | 90,337,343 | 90,297,339 |
| A1. Ingresos de Libre Disposición | 47,999,856 | 90,337,343 | 90,297,339 |
| A2. Transferencias Federales Etiquetadas | | | |
| A3. Financiamiento Neto | | | |
| B. Egresos Presupuestarios¹ (B = B1+B2) | 47,999,856 | 90,337,343 | 90,297,339 |
| B1. Gasto No Etiquetado (sin incluir Amortización de la Deuda Pública) | 47,999,856 | 90,337,343 | 90,297,339 |
| B2. Gasto Etiquetado (sin incluir Amortización de la Deuda Pública) | | | |
| C. Remanentes del Ejercicio Anterior (C = C1 + C2) | | | |
| C1. Remanentes de Ingresos de Libre Disposición aplicados en el periodo | | | |
| C2. Remanentes de Transferencias Federales Etiquetadas aplicados en el periodo | | | |
| I. Balance Presupuestario (I = A - B + C) | 0 | 0 | 0 |
| II. Balance Presupuestario sin Financiamiento Neto (II = I - A3) | 0 | 0 | 0 |
| III. Balance Presupuestario sin Financiamiento Neto y sin Remanentes del Ejercicio Anterior (III= II - C) | 0 | 0 | 0 |

| Concepto | Aprobado | Devengado | Pagado |
|--|----------|-----------|--------|
| E. Intereses, Comisiones y Gastos de la Deuda (E = E1+E2) | 0 | 0 | 0 |
| E1. Intereses, Comisiones y Gastos de la Deuda con Gasto No Etiquetado | | | |
| E2. Intereses, Comisiones y Gastos de la Deuda con Gasto Etiquetado | | | |
| IV. Balance Primario (IV = III + E) | 0 | 0 | 0 |

| Concepto | Estimado/ Aprobado | Devengado | Recaudado/ Pagado |
|---|-----------------------|-----------|----------------------|
| F. Financiamiento (F = F1 + F2) | 0 | 0 | 0 |
| F1. Financiamiento con Fuente de Pago de Ingresos de Libre Disposición | | | |
| F2. Financiamiento con Fuente de Pago de Transferencias Federales Etiquetadas | | | |
| G. Amortización de la Deuda (G = G1 + G2) | 0 | 0 | 0 |
| G1. Amortización de la Deuda Pública con Gasto No Etiquetado | | | |
| G2. Amortización de la Deuda Pública con Gasto Etiquetado | | | |
| A3. Financiamiento Neto (A3 = F - G) | 0 | 0 | 0 |

| Concepto | Estimado/ Aprobado | Devengado | Recaudado/ Pagado |
|--|-----------------------|------------|----------------------|
| A1. Ingresos de Libre Disposición | 47,999,856 | 90,337,343 | 90,297,339 |
| A3.1 Financiamiento Neto con Fuente de Pago de Ingresos de Libre Disposición (A3.1 = F1 - G1) | 0 | 0 | 0 |
| F1. Financiamiento con Fuente de Pago de Ingresos de Libre Disposición | 0 | 0 | 0 |
| G1. Amortización de la Deuda Pública con Gasto No Etiquetado | 0 | 0 | 0 |
| B1. Gasto No Etiquetado (sin incluir Amortización de la Deuda Pública) | 47,999,856 | 90,337,343 | 90,297,339 |
| C1. Remanentes de Ingresos de Libre Disposición aplicados en el periodo | | | |
| V. Balance Presupuestario de Recursos Disponibles (V = A1 + A3.1 - B1 + C1) | 0 | 0 | 0 |
| VI. Balance Presupuestario de Recursos Disponibles sin Financiamiento Neto (VI = V - A3.1) | 0 | 0 | 0 |

| Concept | Estimado/ Aprobado | Devengado | Recaudado/ Pagado |
|---|-----------------------|-----------|----------------------|
| A2. Transferencias Federales Etiquetadas | 0 | 0 | 0 |
| A3.2 Financiamiento Neto con Fuente de Pago de Transferencias Federales Etiquetadas (A3.2 = F2 - G2) | 0 | 0 | 0 |
| F2. Financiamiento con Fuente de Pago de Transferencias Federales Etiquetadas | | | |
| G2. Amortización de la Deuda Pública con Gasto Etiquetado | | | |
| B2. Gasto Etiquetado (sin incluir Amortización de la Deuda Pública) | 0 | 0 | 0 |
| C2. Remanentes de Transferencias Federales Etiquetadas aplicados en el periodo | | | |
| VII. Balance Presupuestario de Recursos Etiquetados (VII = A2 + A3.2 - B2 + C2) | 0 | 0 | 0 |
| VIII. Balance Presupuestario de Recursos Etiquetados sin Financiamiento Neto (VIII = VII - A3.2) | 0 | 0 | 0 |

HOSPITAL DE LA NINEZ OAXAQUENA
Estado Analítico de Ingreso Detallado - LDF
Del 1 de enero al 31 de diciembre de 2022
(PESOS)

| Concepto | Ingreso | | | | | Diferencia |
|---|-------------------|--------------------------------|-------------------|-------------------|-------------------|--------------------|
| | Estimado | Ampliaciones/ (Reducciones) | Modificado | Devengado | Recaudado | |
| Ingresos de Libre Disposición | | | | | | |
| A. Impuestos | | | | | | |
| B. Cuotas y Aportaciones de Seguridad Social | | | | | | |
| C. Contribuciones de Mejoras | | | | | | |
| D. Derechos | | | | | | |
| E. Productos | | | | | | |
| F. Aprovechamientos | | | | | | |
| G. Ingresos por Ventas de Bienes y Servicios | | | | | | |
| H. Participaciones (H=h1+h2+h3+h4+h5+h6+h7+h8+h9+h10+h11) | | | | | | |
| h1) Fondo General de Participaciones | | | | | | |
| h2) Fondo de Fomento Municipal | | | | | | |
| h3) Fondo de Fiscalización y Recaudación | | | | | | |
| h4) Fondo de Compensación | | | | | | |
| h5) Fondo de Extracción de Hidrocarburos | | | | | | |
| h6) Impuesto Especial Sobre Producción y Servicios | | | | | | |
| h7) 0.136% de la Recaudación Federal Participable | | | | | | |
| h8) 3.17% Sobre Extracción de Petróleo | | | | | | |
| h9) Gasolinas y Diésel | | | | | | |
| h10) Fondo del Impuesto Sobre la Renta | | | | | | |
| h11) Fondo de Estabilización de los Ingresos de las Entidades Federativas | | | | | | |
| I. Incentivos Derivados de la Colaboración Fiscal (I=i1+i2+i3+i4+i5) | | | | | | |
| i1) Tenencia o Uso de Vehículos | | | | | | |
| i2) Fondo de Compensación ISAN | | | | | | |
| i3) Impuesto Sobre Automóviles Nuevos | | | | | | |
| i4) Fondo de Compensación de Repecos-Intermedios | | | | | | |
| i5) Otros Incentivos Económicos | | | | | | |
| J. Transferencias | 47,999,856 | 42,337,486 | 90,337,343 | 90,337,343 | 90,297,339 | -42,297,483 |
| K. Convenios | | | | | | |
| k1) Otros Convenios y Subsidios | | | | | | |
| L. Otros Ingresos de Libre Disposición (L=I+I2) | | | | | | |
| l1) Participaciones en Ingresos Locales | | | | | | |
| l2) Otros Ingresos de Libre Disposición | | | | | | |
| I. Total de Ingresos de Libre Disposición (I=A+B+C+D+E+F+G+H+I+J+K+L) | 47,999,856 | 42,337,486 | 90,337,343 | 90,337,343 | 90,297,339 | -42,297,483 |
| Ingresos Excedentes de Ingresos de Libre Disposición | | | | | | |
| Transferencias Federales Etiquetadas | | | | | | |
| A. Aportaciones (A=a1+a2+a3+a4+a5+a6+a7+a8) | | | | | | |
| a1) Fondo de Aportaciones para la Nómina Educativa y Gasto Operativo | | | | | | |
| a2) Fondo de Aportaciones para los Servicios de Salud | | | | | | |
| a3) Fondo de Aportaciones para la Infraestructura Social | | | | | | |
| a4) Fondo de Aportaciones para el Fortalecimiento de los Municipios y de las Demarcaciones Territoriales del Distrito Federal | | | | | | |
| a5) Fondo de Aportaciones Múltiples | | | | | | |
| a6) Fondo de Aportaciones para la Educación Tecnológica y de Adultos | | | | | | |
| a7) Fondo de Aportaciones para la Seguridad Pública de los Estados y del Distrito Federal | | | | | | |
| a8) Fondo de Aportaciones para el Fortalecimiento de las Entidades Federativas | | | | | | |
| B. Convenios (B=b1+b2+b3+b4) | | | | | | |
| b1) Convenios de Protección Social en Salud | | | | | | |
| b2) Convenios de Descentralización | | | | | | |
| b3) Convenios de Reasignación | | | | | | |
| b4) Otros Convenios y Subsidios | | | | | | |
| C. Fondos Distintos de Aportaciones (C=c1+c2) | | | | | | |
| c1) Fondo para Entidades Federativas y Municipios Productores de Hidrocarburos | | | | | | |
| c2) Fondo Minero | | | | | | |
| D. Transferencias, Subsidios y Subvenciones, y Pensiones y Jubilaciones | | | | | | |
| E. Otras Transferencias Federales Etiquetadas | | | | | | |
| II. Total de Transferencias Federales Etiquetadas (II = A + B + C + D + E) | | | | | | |
| III. Ingresos Derivados de Financiamientos (III = A) | | | | | | |
| A. Ingresos Derivados de Financiamientos | | | | | | |
| IV. Total de Ingresos (IV = I + II + III) | 47,999,856 | 42,337,486 | 90,337,343 | 90,337,343 | 90,297,339 | -42,297,483 |
| Datos Informativos | | | | | | |
| 1. Ingresos Derivados de Financiamientos con Fuente de Pago de Ingresos de Libre Disposición | | | | | | |
| 2. Ingresos Derivados de Financiamientos con Fuente de Pago de Transferencias Federales Etiquetadas | | | | | | |
| 3. Ingresos Derivados de Financiamientos (3 = 1 + 2) | | | | | | |

HOSPITAL DE LA NINEZ OAXAQUEÑA
Informe Analítico de la Deuda Pública y Otros Pasivos - LDF
Del 1 de enero al 31 de diciembre de 2022
(PESOS)

| Denominación de la Deuda Pública y Otros Pasivos | Saldo al 31 de diciembre de 2021 (d) | Disposiciones del Periodo (e) | Amortizaciones del Periodo (f) | Revaluaciones, Reclasificaciones y Otros Ajustes (g) | Saldo Final del Periodo (h) h=d+e-f+g | Pago de Intereses del Periodo (i) | Pago de Comisiones y demás costos asociados durante el Periodo (j) |
|--|--------------------------------------|-------------------------------|--------------------------------|--|--|-----------------------------------|--|
| 1. Deuda Pública (I=A+B) | | | | | | | |
| A. Corto Plazo (A=a1+a2+a3) | | | | | | | |
| a1) Instituciones de Crédito | | | | | | | |
| a2) Títulos y Valores | | | | | | | |
| a3) Arrendamientos Financieros | | | | | | | |
| B. Largo Plazo (B=b1+b2+b3) | | | | | | | |
| b1) Instituciones de Crédito | | | | | | | |
| b2) Títulos y Valores | | | | | | | |
| b3) Arrendamientos Financieros | | | | | | | |
| 2. Otros Pasivos | 78,801,766 | | 2,201,585 | | 76,600,181 | | |
| 3. Total de la Deuda Pública y Otros Pasivos (3=1+2) | 78,801,766 | | 2,201,585 | | 76,600,181 | | |
| 4. Deuda Contingente ¹ (Informativo) | | | | | | | |
| A. Deuda Contingente 1 | | | | | | | |
| B. Deuda Contingente 2 | | | | | | | |
| C. Deuda Contingente XX | | | | | | | |
| 5. Valor de Instrumentos Bono Cupón Cero ² (Informativo) | | | | | | | |
| A. Instrumento Bono Cupón Cero 1 | | | | | | | |
| B. Instrumento Bono Cupón Cero 2 | | | | | | | |
| C. Instrumento Bono Cupón Cero XX | | | | | | | |

¹ Se refiere a cualquier Financiamiento sin fuente o garantía de pago definida, que sea asumida de manera solidaria o subsidiaria por las Entidades Federativas con sus Municipios, organismos descentralizados y empresas de participación estatal mayoritaria y fideicomisos, locales o municipales, y por los Municipios con sus respectivos organismos descentralizados y empresas de participación municipal mayoritaria.

² Se refiere al valor del Bono Cupón Cero que respalda el pago de los créditos asociados al mismo (Activo).

| Obligaciones a Corto Plazo (k) | Monto Contratado (l) | Plazo Pactado (m) | Tasa de Interés (n) | Comisiones y Costos Relacionados (o) | Tasa Efectiva (p) |
|--|----------------------|-------------------|---------------------|--------------------------------------|-------------------|
| 6. Obligaciones a Corto Plazo (Informativo) | | | | | |
| A. Crédito 1 | | | | | |
| B. Crédito 2 | | | | | |
| C. Crédito XX | | | | | |

| HOSPITAL DE LA NINEZ OAXAQUEÑA | | | | | | | | | | |
|--|------------------------|---|--------------------------|-----------------------------------|-------------------|--|---|---|--|---|
| Informe Analítico de Obligaciones Diferentes de Financiamientos -LDF | | | | | | | | | | |
| Del 1 de enero al 31 de diciembre de 2022 | | | | | | | | | | |
| (PESOS) | | | | | | | | | | |
| Denominación de las Obligaciones Diferentes de Financiamiento (c) | Fecha del Contrato (d) | Fecha de Inicio de operación del proyecto (e) | Fecha de vencimiento (f) | Monto de la Inversión pactado (g) | Plazo pactado (h) | Monto promedio mensual del pago de la contraprestación (i) | Monto promedio mensual del pago de la contraprestación correspondiente al pago de Inversión (j) | Monto pagado de la Inversión al 31 de diciembre de 2022 (k) | Monto pagado de la Inversión actualizado al 30 de 2022 de 2022 (l) | Saldo pendiente por pagar de la Inversión al 30 de 2022 de 2022 (m = g - l) |
| A. Asociaciones Público Privadas (APP's) (A=a+b+c+d) | | | | | | | | | | |
| a) APP 1 | | | | | | | | | | |
| b) APP 2 | | | | | | | | | | |
| c) APP 3 | | | | | | | | | | |
| d) APP XX | | | | | | | | | | |
| B. Otros Instrumentos (B=a+b+c+d) | | | | | | | | | | |
| a) Otro Instrumento 1 | | | | | | | | | | |
| b) Otro Instrumento 2 | | | | | | | | | | |
| c) Otro Instrumento 3 | | | | | | | | | | |
| d) Otro Instrumento XX | | | | | | | | | | |
| C. Total de Obligaciones Diferentes de Financiamiento (C=A+B) | | | | | | | | | | |

No aplica

HOSPITAL DE LA NINEZ OAXAQUENA
Estado Analítico del Ejercicio del Presupuesto de Egresos Detallado - LDF
Clasificación por Objeto del Gasto (Capítulo y Concepto)
Del 1 de enero al 31 de diciembre de 2022
(PESOS)

| Concepto | Egresos | | | | | Subejercicio |
|--|-------------------|--------------------------------|-------------------|-------------------|-------------------|--------------|
| | Aprobado | Ampliaciones/ (Reducciones) | Modificado | Devengado | Pagado | |
| I. Gasto No Etiquetado (I=A+B+C+D+E+F+G+H+I) | 47,999,856 | 42,337,486 | 90,337,342 | 90,337,342 | 90,297,339 | 0 |
| A. Servicios Personales (A=a1+a2+a3+a4+a5+a6+a7) | 0 | 0 | 0 | 0 | 0 | 0 |
| a1) Remuneraciones al Personal de Carácter Permanente | 0 | 0 | 0 | 0 | 0 | 0 |
| a2) Remuneraciones al Personal de Carácter Transitorio | 0 | 0 | 0 | 0 | 0 | 0 |
| a3) Remuneraciones Adicionales y Especiales | 0 | 0 | 0 | 0 | 0 | 0 |
| a4) Seguridad Social | 0 | 0 | 0 | 0 | 0 | 0 |
| a5) Otras Prestaciones Sociales y Económicas | 0 | 0 | 0 | 0 | 0 | 0 |
| a6) Previsiones | 0 | 0 | 0 | 0 | 0 | 0 |
| a7) Pago de Estímulos a Servidores Públicos | 0 | 0 | 0 | 0 | 0 | 0 |
| B. Materiales y Suministros (B=b1+b2+b3+b4+b5+b6+b7+b8+b9) | 0 | 0 | 0 | 0 | 0 | 0 |
| b1) Materiales de Administración, Emisión de Documentos y Artículos Oficiales | 0 | 0 | 0 | 0 | 0 | 0 |
| b2) Alimentos y Utensilios | 0 | 0 | 0 | 0 | 0 | 0 |
| b3) Materias Primas y Materiales de Producción y Comercialización | 0 | 0 | 0 | 0 | 0 | 0 |
| b4) Materiales y Artículos de Construcción y de Reparación | 0 | 0 | 0 | 0 | 0 | 0 |
| b5) Productos Químicos, Farmacéuticos y de Laboratorio | 0 | 0 | 0 | 0 | 0 | 0 |
| b6) Combustibles, Lubricantes y Aditivos | 0 | 0 | 0 | 0 | 0 | 0 |
| b7) Vestuario, Blancos, Prendas de Protección y Artículos Deportivos | 0 | 0 | 0 | 0 | 0 | 0 |
| b8) Materiales y Suministros Para Seguridad | 0 | 0 | 0 | 0 | 0 | 0 |
| b9) Herramientas, Refacciones y Accesorios Menores | 0 | 0 | 0 | 0 | 0 | 0 |
| C. Servicios Generales (C=c1+c2+c3+c4+c5+c6+c7+c8+c9) | 0 | 0 | 0 | 0 | 0 | 0 |
| c1) Servicios Básicos | 0 | 0 | 0 | 0 | 0 | 0 |
| c2) Servicios de Arrendamiento | 0 | 0 | 0 | 0 | 0 | 0 |
| c3) Servicios Profesionales, Científicos, Técnicos y Otros Servicios | 0 | 0 | 0 | 0 | 0 | 0 |
| c4) Servicios Financieros, Bancarios y Comerciales | 0 | 0 | 0 | 0 | 0 | 0 |
| c5) Servicios de Instalación, Reparación, Mantenimiento y Conservación | 0 | 0 | 0 | 0 | 0 | 0 |
| c6) Servicios de Comunicación Social y Publicidad | 0 | 0 | 0 | 0 | 0 | 0 |
| c7) Servicios de Traslado y Viáticos | 0 | 0 | 0 | 0 | 0 | 0 |
| c8) Servicios Oficiales | 0 | 0 | 0 | 0 | 0 | 0 |
| c9) Otros Servicios Generales | 0 | 0 | 0 | 0 | 0 | 0 |
| D. Transferencias, Asignaciones, Subsidios y Otras Ayudas (D=d1+d2+d3+d4+d5+d6+d7) | 47,999,856 | 32,191,828 | 80,191,684 | 80,191,684 | 80,151,681 | 0 |
| d1) Transferencias Internas y Asignaciones al Sector Público | 47,999,856 | 32,191,828 | 80,191,684 | 80,191,684 | 80,151,681 | 0 |
| d2) Transferencias al Resto del Sector Público | 0 | 0 | 0 | 0 | 0 | 0 |
| d3) Subsidios y Subvenciones | 0 | 0 | 0 | 0 | 0 | 0 |
| d4) Ayudas Sociales | 0 | 0 | 0 | 0 | 0 | 0 |
| d5) Pensiones y Jubilaciones | 0 | 0 | 0 | 0 | 0 | 0 |
| d6) Transferencias a Fideicomisos, Mandatos y Otros Análogos | 0 | 0 | 0 | 0 | 0 | 0 |
| d7) Transferencias a la Seguridad Social | 0 | 0 | 0 | 0 | 0 | 0 |
| d8) Donativos | 0 | 0 | 0 | 0 | 0 | 0 |
| d9) Transferencias al Exterior | 0 | 0 | 0 | 0 | 0 | 0 |
| E. Bienes Muebles, Inmuebles e Intangibles (E=e1+e2+e3+e4+e5+e6+e7+e8+e9) | 0 | 750,805 | 750,805 | 750,805 | 750,805 | 0 |
| e1) Mobiliario y Equipo de Administración | 0 | 0 | 0 | 0 | 0 | 0 |
| e2) Mobiliario y Equipo Educativo y Recreativo | 0 | 0 | 0 | 0 | 0 | 0 |
| e3) Equipo e Instrumental Médico y de Laboratorio | 0 | 750,805 | 750,805 | 750,805 | 750,805 | 0 |
| e4) Vehículos y Equipo de Transporte | 0 | 0 | 0 | 0 | 0 | 0 |
| e5) Equipo de Defensa y Seguridad | 0 | 0 | 0 | 0 | 0 | 0 |
| e6) Maquinaria, Otros Equipos y Herramientas | 0 | 0 | 0 | 0 | 0 | 0 |
| e7) Activos Biológicos | 0 | 0 | 0 | 0 | 0 | 0 |
| e8) Bienes Inmuebles | 0 | 0 | 0 | 0 | 0 | 0 |
| e9) Activos Intangibles | 0 | 0 | 0 | 0 | 0 | 0 |
| F. Inversión Pública (F=f1+f2+f3) | 0 | 9,394,853 | 9,394,853 | 9,394,853 | 9,394,853 | 0 |
| f1) Obra Pública en Bienes de Dominio Público | 0 | 4,499,994 | 4,499,994 | 4,499,994 | 4,499,994 | 0 |
| f2) Obra Pública en Bienes Propios | 0 | 0 | 0 | 0 | 0 | 0 |
| f3) Proyectos Productivos y Acciones de Fomento | 0 | 4,894,859 | 4,894,859 | 4,894,859 | 4,894,859 | 0 |
| G. Inversiones Financieras y Otras Provisiones (G=g1+g2+g3+g4+g5+g6+g7) | 0 | 0 | 0 | 0 | 0 | 0 |
| g1) Inversiones Para el Fomento de Actividades Productivas | 0 | 0 | 0 | 0 | 0 | 0 |
| g2) Acciones y Participaciones de Capital | 0 | 0 | 0 | 0 | 0 | 0 |
| g3) Compra de Títulos y Valores | 0 | 0 | 0 | 0 | 0 | 0 |
| g4) Concesión de Préstamos | 0 | 0 | 0 | 0 | 0 | 0 |
| g5) Inversiones en Fideicomisos, Mandatos y Otros Análogos | 0 | 0 | 0 | 0 | 0 | 0 |
| Fideicomiso de Desastres Naturales (Informativo) | 0 | 0 | 0 | 0 | 0 | 0 |
| g6) Otras Inversiones Financieras | 0 | 0 | 0 | 0 | 0 | 0 |
| g7) Provisiones para Contingencias y Otras Erogaciones Especiales | 0 | 0 | 0 | 0 | 0 | 0 |
| H. Participaciones y Aportaciones (H=h1+h2+h3) | 0 | 0 | 0 | 0 | 0 | 0 |
| h1) Participaciones | 0 | 0 | 0 | 0 | 0 | 0 |
| h2) Aportaciones | 0 | 0 | 0 | 0 | 0 | 0 |
| h3) Convenios | 0 | 0 | 0 | 0 | 0 | 0 |
| I. Deuda Pública (I=i1+i2+i3+i4+i5+i6+i7) | 0 | 0 | 0 | 0 | 0 | 0 |
| i1) Amortización de la Deuda Pública | 0 | 0 | 0 | 0 | 0 | 0 |
| i2) Intereses de la Deuda Pública | 0 | 0 | 0 | 0 | 0 | 0 |
| i3) Comisiones de la Deuda Pública | 0 | 0 | 0 | 0 | 0 | 0 |
| i4) Gastos de la Deuda Pública | 0 | 0 | 0 | 0 | 0 | 0 |
| i5) Costo por Coberturas | 0 | 0 | 0 | 0 | 0 | 0 |
| i6) Apoyos Financieros | 0 | 0 | 0 | 0 | 0 | 0 |
| i7) Adeudos de Ejercicios Fiscales Anteriores (ADEFAS) | 0 | 0 | 0 | 0 | 0 | 0 |

| Concepto | Egresos | | | | | Subejercicio |
|--|-------------------|--------------------------------|-------------------|-------------------|-------------------|--------------|
| | Aprobado | Ampliaciones/ (Reducciones) | Modificado | Devengado | Pagado | |
| II. Gasto Etiquetado (II=A+B+C+D+E+F+G+H+I) | 0 | 0 | 0 | 0 | 0 | 0 |
| A. Servicios Personales (A=a1+a2+a3+a4+a5+a6+a7) | 0 | 0 | 0 | 0 | 0 | 0 |
| a1) Remuneraciones al Personal de Carácter Permanente | 0 | 0 | 0 | 0 | 0 | 0 |
| a2) Remuneraciones al Personal de Carácter Transitorio | 0 | 0 | 0 | 0 | 0 | 0 |
| a3) Remuneraciones Adicionales y Especiales | 0 | 0 | 0 | 0 | 0 | 0 |
| a4) Seguridad Social | 0 | 0 | 0 | 0 | 0 | 0 |
| a5) Otras Prestaciones Sociales y Económicas | 0 | 0 | 0 | 0 | 0 | 0 |
| a6) Previsiones | 0 | 0 | 0 | 0 | 0 | 0 |
| a7) Pago de Estímulos a Servidores Públicos | 0 | 0 | 0 | 0 | 0 | 0 |
| B. Materiales y Suministros (B=b1+b2+b3+b4+b5+b6+b7+b8+b9) | 0 | 0 | 0 | 0 | 0 | 0 |
| b1) Materiales de Administración, Emisión de Documentos y Artículos Oficiales | 0 | 0 | 0 | 0 | 0 | 0 |
| b2) Alimentos y Utensilios | 0 | 0 | 0 | 0 | 0 | 0 |
| b3) Materias Primas y Materiales de Producción y Comercialización | 0 | 0 | 0 | 0 | 0 | 0 |
| b4) Materiales y Artículos de Construcción y de Reparación | 0 | 0 | 0 | 0 | 0 | 0 |
| b5) Productos Químicos, Farmacéuticos y de Laboratorio | 0 | 0 | 0 | 0 | 0 | 0 |
| b6) Combustibles, Lubricantes y Aditivos | 0 | 0 | 0 | 0 | 0 | 0 |
| b7) Vestuario, Blancos, Prendas de Protección y Artículos Deportivos | 0 | 0 | 0 | 0 | 0 | 0 |
| b8) Materiales y Suministros Para Seguridad | 0 | 0 | 0 | 0 | 0 | 0 |
| b9) Herramientas, Refacciones y Accesorios Menores | 0 | 0 | 0 | 0 | 0 | 0 |
| C. Servicios Generales (C=c1+c2+c3+c4+c5+c6+c7+c8+c9) | 0 | 0 | 0 | 0 | 0 | 0 |
| c1) Servicios Básicos | 0 | 0 | 0 | 0 | 0 | 0 |
| c2) Servicios de Arrendamiento | 0 | 0 | 0 | 0 | 0 | 0 |
| c3) Servicios Profesionales, Científicos, Técnicos y Otros Servicios | 0 | 0 | 0 | 0 | 0 | 0 |
| c4) Servicios Financieros, Bancarios y Comerciales | 0 | 0 | 0 | 0 | 0 | 0 |
| c5) Servicios de Instalación, Reparación, Mantenimiento y Conservación | 0 | 0 | 0 | 0 | 0 | 0 |
| c6) Servicios de Comunicación Social y Publicidad | 0 | 0 | 0 | 0 | 0 | 0 |
| c7) Servicios de Traslado y Viáticos | 0 | 0 | 0 | 0 | 0 | 0 |
| c8) Servicios Oficiales | 0 | 0 | 0 | 0 | 0 | 0 |
| c9) Otros Servicios Generales | 0 | 0 | 0 | 0 | 0 | 0 |
| D. Transferencias, Asignaciones, Subsidios y Otras Ayudas (D=d1+d2+d3+d4+d5+d6+d7) | 0 | 0 | 0 | 0 | 0 | 0 |
| d1) Transferencias Internas y Asignaciones al Sector Público | 0 | 0 | 0 | 0 | 0 | 0 |
| d2) Transferencias al Resto del Sector Público | 0 | 0 | 0 | 0 | 0 | 0 |
| d3) Subsidios y Subvenciones | 0 | 0 | 0 | 0 | 0 | 0 |
| d4) Ayudas Sociales | 0 | 0 | 0 | 0 | 0 | 0 |
| d5) Pensiones y Jubilaciones | 0 | 0 | 0 | 0 | 0 | 0 |
| d6) Transferencias a Fideicomisos, Mandatos y Otros Análogos | 0 | 0 | 0 | 0 | 0 | 0 |
| d7) Transferencias a la Seguridad Social | 0 | 0 | 0 | 0 | 0 | 0 |
| d8) Donativos | 0 | 0 | 0 | 0 | 0 | 0 |
| d9) Transferencias al Exterior | 0 | 0 | 0 | 0 | 0 | 0 |
| E. Bienes Muebles, Inmuebles e Intangibles (E=e1+e2+e3+e4+e5+e6+e7+e8+e9) | 0 | 0 | 0 | 0 | 0 | 0 |
| e1) Mobiliario y Equipo de Administración | 0 | 0 | 0 | 0 | 0 | 0 |
| e2) Mobiliario y Equipo Educativo y Recreativo | 0 | 0 | 0 | 0 | 0 | 0 |
| e3) Equipo e Instrumental Médico y de Laboratorio | 0 | 0 | 0 | 0 | 0 | 0 |
| e4) Vehículos y Equipo de Transporte | 0 | 0 | 0 | 0 | 0 | 0 |
| e5) Equipo de Defensa y Seguridad | 0 | 0 | 0 | 0 | 0 | 0 |
| e6) Maquinaria, Otros Equipos y Herramientas | 0 | 0 | 0 | 0 | 0 | 0 |
| e7) Activos Biológicos | 0 | 0 | 0 | 0 | 0 | 0 |
| e8) Bienes Inmuebles | 0 | 0 | 0 | 0 | 0 | 0 |
| e9) Activos Intangibles | 0 | 0 | 0 | 0 | 0 | 0 |
| F. Inversión Pública (F=f1+f2+f3) | 0 | 0 | 0 | 0 | 0 | 0 |
| f1) Obra Pública en Bienes de Dominio Público | 0 | 0 | 0 | 0 | 0 | 0 |
| f2) Obra Pública en Bienes Propios | 0 | 0 | 0 | 0 | 0 | 0 |
| f3) Proyectos Productivos y Acciones de Fomento | 0 | 0 | 0 | 0 | 0 | 0 |
| G. Inversiones Financieras y Otras Provisiones (G=g1+g2+g3+g4+g5+g6+g7) | 0 | 0 | 0 | 0 | 0 | 0 |
| g1) Inversiones Para el Fomento de Actividades Productivas | 0 | 0 | 0 | 0 | 0 | 0 |
| g2) Acciones y Participaciones de Capital | 0 | 0 | 0 | 0 | 0 | 0 |
| g3) Compra de Títulos y Valores | 0 | 0 | 0 | 0 | 0 | 0 |
| g4) Concesión de Préstamos | 0 | 0 | 0 | 0 | 0 | 0 |
| g5) Inversiones en Fideicomisos, Mandatos y Otros Análogos | 0 | 0 | 0 | 0 | 0 | 0 |
| Fideicomiso de Desastres Naturales (Informativo) | 0 | 0 | 0 | 0 | 0 | 0 |
| g6) Otras Inversiones Financieras | 0 | 0 | 0 | 0 | 0 | 0 |
| g7) Provisiones para Contingencias y Otras Erogaciones Especiales | 0 | 0 | 0 | 0 | 0 | 0 |
| H. Participaciones y Aportaciones (H=h1+h2+h3) | 0 | 0 | 0 | 0 | 0 | 0 |
| h1) Participaciones | 0 | 0 | 0 | 0 | 0 | 0 |
| h2) Aportaciones | 0 | 0 | 0 | 0 | 0 | 0 |
| h3) Convenios | 0 | 0 | 0 | 0 | 0 | 0 |
| I. Deuda Pública (I=i1+i2+i3+i4+i5+i6+i7) | 0 | 0 | 0 | 0 | 0 | 0 |
| i1) Amortización de la Deuda Pública | 0 | 0 | 0 | 0 | 0 | 0 |
| i2) Intereses de la Deuda Pública | 0 | 0 | 0 | 0 | 0 | 0 |
| i3) Comisiones de la Deuda Pública | 0 | 0 | 0 | 0 | 0 | 0 |
| i4) Gastos de la Deuda Pública | 0 | 0 | 0 | 0 | 0 | 0 |
| i5) Costo por Coberturas | 0 | 0 | 0 | 0 | 0 | 0 |
| i6) Apoyos Financieros | 0 | 0 | 0 | 0 | 0 | 0 |
| i7) Adeudos de Ejercicios Fiscales Anteriores (ADEFAS) | 0 | 0 | 0 | 0 | 0 | 0 |
| III. Total de Egresos (III = I + II) | 47,999,856 | 42,337,486 | 90,337,342 | 90,337,342 | 90,297,339 | 0 |

| HOSPITAL DE LA NIÑEZ OAXAQUEÑA Estado Analítico del Ejercicio del Presupuesto de Egresos Detallado - LDF Clasificación Administrativa Del 1 de enero al 31 de diciembre de 2022 (PESOS) | | | | | | |
|--|---------------------------------|---------------------------------|---------------------------------|---------------------------------|---------------------------------|---------------|
| Concepto | Egresos | | | | | Subejercicio |
| | Aprobado | Ampliaciones/ (Reducciones) | Modificado | Devengado | Pagado | |
| I. Gasto No Etiquetado HOSPITAL DE LA NIÑEZ OAXAQUEÑA | 47,999,856 47,999,856 | 42,337,487 42,337,487 | 90,337,343 90,337,343 | 90,337,343 90,337,343 | 90,297,339 90,297,339 | 0 0 |
| II. Gasto Etiquetado HOSPITAL DE LA NIÑEZ OAXAQUEÑA | 0 0 | 0 0 | 0 0 | 0 0 | 0 0 | 0 0 |
| III. Total de Egresos (III = I + II) | 47,999,856 | 42,337,487 | 90,337,343 | 90,337,343 | 90,297,339 | 0 |

HOSPITAL DE LA NIÑEZ OAXAQUEÑA
Estado Analfítico del Ejercicio del Presupuesto de Egresos Detallado - LDF
Clasificación Funcional (Finalidad y Función)
Del 1 de enero al 31 de diciembre de 2022
(PESOS)

| Concepto | Egresos | | | | | Subejercicio |
|---|-------------------|--------------------------------|-------------------|-------------------|-------------------|--------------|
| | Aprobado | Ampliaciones/ (Reducciones) | Modificado | Devengado | Pagado | |
| I. Gasto No Etiquetado (I=A+B+C+D) | 47,999,856 | 42,337,487 | 90,337,343 | 90,337,343 | 90,297,339 | 0 |
| A. Gobierno (A=a1+a2+a3+a4+a5+a6+a7+a8) | 0 | 0 | 0 | 0 | 0 | 0 |
| a1) Legislación | 0 | 0 | 0 | 0 | 0 | 0 |
| a2) Justicia | 0 | 0 | 0 | 0 | 0 | 0 |
| a3) Coordinación de la Política de Gobierno | 0 | 0 | 0 | 0 | 0 | 0 |
| a4) Relaciones Exteriores | 0 | 0 | 0 | 0 | 0 | 0 |
| a5) Asuntos Financieros y Hacendarios | 0 | 0 | 0 | 0 | 0 | 0 |
| a6) Seguridad Nacional | 0 | 0 | 0 | 0 | 0 | 0 |
| a7) Asuntos de Orden Público y de Seguridad Interior | 0 | 0 | 0 | 0 | 0 | 0 |
| a8) Otros Servicios Generales | 0 | 0 | 0 | 0 | 0 | 0 |
| B. Desarrollo Social (B=b1+b2+b3+b4+b5+b6+b7) | 47,999,856 | 42,337,487 | 90,337,343 | 90,337,343 | 90,297,339 | 0 |
| b1) Protección Ambiental | 0 | 0 | 0 | 0 | 0 | 0 |
| b2) Vivienda y Servicios a la Comunidad | 0 | 0 | 0 | 0 | 0 | 0 |
| b3) Salud | 47,999,856 | 42,337,487 | 90,337,343 | 90,337,343 | 90,297,339 | 0 |
| b4) Recreación, Cultura y Otras Manifestaciones Sociales | 0 | 0 | 0 | 0 | 0 | 0 |
| b5) Educación | 0 | 0 | 0 | 0 | 0 | 0 |
| b6) Protección Social | 0 | 0 | 0 | 0 | 0 | 0 |
| b7) Otros Asuntos Sociales | 0 | 0 | 0 | 0 | 0 | 0 |
| C. Desarrollo Económico (C=c1+c2+c3+c4+c5+c6+c7+c8+c9) | 0 | 0 | 0 | 0 | 0 | 0 |
| c1) Asuntos Económicos, Comerciales y Laborales en | 0 | 0 | 0 | 0 | 0 | 0 |
| c2) Agropecuaria, Silvicultura, Pesca y Caza | 0 | 0 | 0 | 0 | 0 | 0 |
| c3) Combustibles y Energía | 0 | 0 | 0 | 0 | 0 | 0 |
| c4) Minería, Manufacturas y Construcción | 0 | 0 | 0 | 0 | 0 | 0 |
| c5) Transporte | 0 | 0 | 0 | 0 | 0 | 0 |
| c6) Comunicaciones | 0 | 0 | 0 | 0 | 0 | 0 |
| c7) Turismo | 0 | 0 | 0 | 0 | 0 | 0 |
| c8) Ciencia, Tecnología e Innovación | 0 | 0 | 0 | 0 | 0 | 0 |
| c9) Otras Industrias y Otros Asuntos Económicos | 0 | 0 | 0 | 0 | 0 | 0 |
| D. Otras No Clasificadas en Funciones Anteriores(D=d1+d2+d3+d4) | 0 | 0 | 0 | 0 | 0 | 0 |
| d1) Transacciones de la Deuda Pública / Costo Financiero de la Deuda | 0 | 0 | 0 | 0 | 0 | 0 |
| d2) Transferencias, Participaciones y Aportaciones Entre Diferentes Niveles y Órdenes de Gobierno | 0 | 0 | 0 | 0 | 0 | 0 |
| d3) Saneamiento del Sistema Financiero | 0 | 0 | 0 | 0 | 0 | 0 |
| d4) Adeudos de Ejercicios Fiscales Anteriores | 0 | 0 | 0 | 0 | 0 | 0 |
| II. Gasto Etiquetado (II=A+B+C+D) | 0 | 0 | 0 | 0 | 0 | 0 |
| A. Gobierno (A=a1+a2+a3+a4+a5+a6+a7+a8) | 0 | 0 | 0 | 0 | 0 | 0 |
| a1) Legislación | 0 | 0 | 0 | 0 | 0 | 0 |
| a2) Justicia | 0 | 0 | 0 | 0 | 0 | 0 |
| a3) Coordinación de la Política de Gobierno | 0 | 0 | 0 | 0 | 0 | 0 |
| a4) Relaciones Exteriores | 0 | 0 | 0 | 0 | 0 | 0 |
| a5) Asuntos Financieros y Hacendarios | 0 | 0 | 0 | 0 | 0 | 0 |
| a6) Seguridad Nacional | 0 | 0 | 0 | 0 | 0 | 0 |
| a7) Asuntos de Orden Público y de Seguridad Interior | 0 | 0 | 0 | 0 | 0 | 0 |
| a8) Otros Servicios Generales | 0 | 0 | 0 | 0 | 0 | 0 |
| B. Desarrollo Social (B=b1+b2+b3+b4+b5+b6+b7) | 0 | 0 | 0 | 0 | 0 | 0 |
| b1) Protección Ambiental | 0 | 0 | 0 | 0 | 0 | 0 |
| b2) Vivienda y Servicios a la Comunidad | 0 | 0 | 0 | 0 | 0 | 0 |
| b3) Salud | 0 | 0 | 0 | 0 | 0 | 0 |
| b4) Recreación, Cultura y Otras Manifestaciones Sociales | 0 | 0 | 0 | 0 | 0 | 0 |
| b5) Educación | 0 | 0 | 0 | 0 | 0 | 0 |
| b6) Protección Social | 0 | 0 | 0 | 0 | 0 | 0 |
| b7) Otros Asuntos Sociales | 0 | 0 | 0 | 0 | 0 | 0 |
| C. Desarrollo Económico (C=c1+c2+c3+c4+c5+c6+c7+c8+c9) | 0 | 0 | 0 | 0 | 0 | 0 |
| c1) Asuntos Económicos, Comerciales y Laborales en | 0 | 0 | 0 | 0 | 0 | 0 |
| c2) Agropecuaria, Silvicultura, Pesca y Caza | 0 | 0 | 0 | 0 | 0 | 0 |
| c3) Combustibles y Energía | 0 | 0 | 0 | 0 | 0 | 0 |
| c4) Minería, Manufacturas y Construcción | 0 | 0 | 0 | 0 | 0 | 0 |
| c5) Transporte | 0 | 0 | 0 | 0 | 0 | 0 |
| c6) Comunicaciones | 0 | 0 | 0 | 0 | 0 | 0 |
| c7) Turismo | 0 | 0 | 0 | 0 | 0 | 0 |
| c8) Ciencia, Tecnología e Innovación | 0 | 0 | 0 | 0 | 0 | 0 |
| c9) Otras Industrias y Otros Asuntos Económicos | 0 | 0 | 0 | 0 | 0 | 0 |
| D. Otras No Clasificadas en Funciones Anteriores (D=d1+d2+d3+d4) | 0 | 0 | 0 | 0 | 0 | 0 |
| d1) Transacciones de la Deuda Pública / Costo Financiero de la Deuda | 0 | 0 | 0 | 0 | 0 | 0 |
| d2) Transferencias, Participaciones y Aportaciones Entre Diferentes Niveles y Órdenes de Gobierno | 0 | 0 | 0 | 0 | 0 | 0 |
| d3) Saneamiento del Sistema Financiero | 0 | 0 | 0 | 0 | 0 | 0 |
| d4) Adeudos de Ejercicios Fiscales Anteriores | 0 | 0 | 0 | 0 | 0 | 0 |
| III. Total de Egresos (III = I + II) | 47,999,856 | 42,337,487 | 90,337,343 | 90,337,343 | 90,297,339 | 0 |



HOSPITAL DE LA NIÑEZ OAXAQUEÑA
Estado Analítico del Ejercicio del Presupuesto de Egresos Detallado - LDF
Clasificación de Servicios Personales por Categoría
Del 1 de enero al 31 de diciembre de 2022
(PESOS)

| Concepto | Egresos | | | | | Subejercicio |
|---|------------------|--------------------------------|------------------|------------------|------------------|--------------|
| | Aprobado | Ampliaciones/ (Reducciones) | Modificado | Devengado | Pagado | |
| I. Gasto No Etiquetado (I=A+B+C+D+E+F) | 5,503,953 | -15,286 | 5,488,667 | 5,488,667 | 5,460,886 | 0 |
| A. Personal Administrativo | 5,503,953 | -15,286 | 5,488,667 | 5,488,667 | 5,460,886 | 0 |
| B. Magisterio | | | | | | 0 |
| C. Servicios de Salud (C=c1+c2) | | 0 | 0 | 0 | 0 | 0 |
| c1) Personal Administrativo | | | | | | 0 |
| c2) Personal Médico, paramédico y afín | | | | | | 0 |
| D. Seguridad Pública | | | | | | 0 |
| E. Gastos asociados a la implementación de nuevas leyes federales o reformas a las mismas (E=e1+e2) | 0 | 0 | 0 | 0 | 0 | 0 |
| e1) Nombre del Programa o Ley 1 | | | | | | 0 |
| e2) Nombre del Programa o Ley 2 | | | | | | 0 |
| F. Sentencias laborales definitivas | | | | | | 0 |
| II. Gasto Etiquetado (I=A+B+C+D+E+F) | 0 | 0 | 0 | 0 | 0 | 0 |
| A. Personal Administrativo | | | | | | 0 |
| B. Magisterio | | | | | | 0 |
| C. Servicios de Salud (C=c1+c2) | 0 | 0 | 0 | 0 | 0 | 0 |
| c1) Personal Administrativo | | | | | | 0 |
| c2) Personal Médico, paramédico y afín | | | | | | 0 |
| D. Seguridad Pública | | | | | | 0 |
| E. Gastos asociados a la implementación de nuevas leyes federales o reformas a las mismas (E=e1+e2) | 0 | 0 | 0 | 0 | 0 | 0 |
| e1) Nombre del Programa o Ley 1 | | | | | | 0 |
| e2) Nombre del Programa o Ley 2 | | | | | | 0 |
| F. Sentencias laborales definitivas | | | | | | 0 |
| III. Total de Gasto en Servicios Personales (III = I + II) | 5,503,953 | -15,286 | 5,488,667 | 5,488,667 | 5,460,886 | 0 |



| HOSPITAL DE LA NIÑEZ OAXAQUEÑA | | | | | |
|--|--------------------------|-------|--------------------|------------------|-----------------------------|
| Informe sobre Estudios Actuariales - LDF | | | | | |
| | Pensiones y jubilaciones | Salud | Riesgos de trabajo | Invalidez y vida | Otras prestaciones sociales |
| <p>Tipo de Sistema Prestación laboral o Fondo general para trabajadores del estado o municipio Beneficio definido, Contribución definida o Mixto</p> <p>Población afiliada Activos Edad máxima Edad mínima Edad promedio Pensionados y Jubilados Edad máxima Edad mínima Edad promedio Beneficiarios Promedio de años de servicio (trabajadores activos) Aportación individual al plan de pensión como % del salario Aportación del ente público al plan de pensión como % del salario Crecimiento esperado de los pensionados y jubilados (como %) Crecimiento esperado de los activos (como %) Edad de Jubilación o Pensión Esperanza de vida</p> <p>Ingresos del Fondo Ingresos Anuales al Fondo de Pensiones</p> <p>Nómina anual Activos Pensionados y Jubilados Beneficiarios de Pensionados y Jubilados</p> <p>Monto mensual por pensión Máximo Mínimo Promedio</p> <p>Monto de la reserva</p> <p>Valor presente de las obligaciones Pensiones y Jubilaciones en curso de pago Generación actual Generaciones futuras</p> <p>Valor presente de las contribuciones asociadas a los sueldos futuros de cotización Generación actual Generaciones futuras</p> <p>Valor presente de aportaciones futuras Generación actual Generaciones futuras Otros Ingresos</p> <p>Déficit/superávit actuarial Generación actual Generaciones futuras</p> <p>Periodo de suficiencia Año de descapitalización Tasa de rendimiento</p> <p>Estudio actuarial Año de elaboración del estudio actuarial Empresa que elaboró el estudio actuarial</p> | | | | | |