



GOBIERNO DEL ESTADO  
DE OAXACA



## RESULTADOS GENERALES

### HOSPITAL DE LA NIÑEZ OAXAQUEÑA

---

El Hospital de la niñez Oaxaqueña otorga atención médica de alta especialidad pediátrica para atender las necesidades de la población de infantes y jóvenes menores de 18 años en el Estado de Oaxaca. Entre los servicios que se otorgaron se encuentra la atención en consulta externa, para lo cual se cuenta con 29 especialidades, de las cuales 19 son médicas y 10 quirúrgicas.

En el periodo comprendido de enero a diciembre de 2020, se brindaron 300,104 estudios de laboratorio y 12,796 gabinetes.

En el área de hospitalización durante los 12 meses de 2020 se efectuaron 6,988 egresos hospitalarios y se aplicaron 3,599 quimioterapias, se cuenta con un laboratorio clínico, con bacteriología, laboratorio de genética, y se efectúan estudios de histopatología.

Otro de los servicios de gran importancia es la atención en urgencias, contando con 12 espacios disponibles para proporcionar el servicio satisfactoriamente a los pacientes que ameriten hospitalización o críticamente enfermos enviados de todo el sistema de salud del Estado, y también pacientes que acuden en forma espontánea o enviados por médicos particulares, la cantidad de atenciones brindadas en el cuarto trimestre de 2020, fue de 550 atenciones.

Cirugías y otros procedimientos 425; consulta externa especializada 749 y quimioterapias administradas 900, y en el cuarto trimestre se atendieron 60 casos de SARS-COVID2.

CONCEPTO	EJERCICIO FISCAL 2020	EJERCICIO FISCAL 2019	CONCEPTO	EJERCICIO FISCAL 2020	EJERCICIO FISCAL 2019
<b>ACTIVO</b>			<b>PASIVO</b>		
<b>ACTIVO CIRCULANTE</b>			<b>PASIVO CIRCULANTE</b>		
EFFECTIVO Y EQUIVALENTES	13,419,254	9,939,906	CUENTAS POR PAGAR A CORTO PLAZO	65,838,057	55,964,909
DERECHOS A RECIBIR EFFECTIVO O EQUIVALENTES	71,148,148	64,746,949	Total de PASIVO CIRCULANTE	65,838,057	55,964,909
DERECHOS A RECIBIR BIENES O SERVICIOS	0	0	<b>PASIVO NO CIRCULANTE</b>		
Total de ACTIVO CIRCULANTE	84,567,402	74,686,855	CUENTAS POR PAGAR A LARGO PLAZO	124,605	124,605
<b>ACTIVO NO CIRCULANTE</b>			Total de PASIVO NO CIRCULANTE	65,962,663	54,089,515
BIENES INMUEBLES, INFRAESTRUCTURA Y CONSTRUCCIONES EN PROCESO	43,776,208	33,776,208	<b>TOTAL PASIVO</b>		
BIENES MUEBLES	37,266,801	36,103,654	HACIENDA PÚBLICA/PATRIMONIO		
DEPRECIACIÓN, DETERIORO Y AMORTIZACIÓN ACUMULADA DE BIENES	-15,834,987	-10,195,540	HACIENDA PÚBLICA/PATRIMONIO CONTRIBUIDO		
Total de ACTIVO NO CIRCULANTE	65,208,021	59,684,321	DONACIONES DE CAPITAL	329,063	320,564
<b>TOTAL DE ACTIVOS</b>	<b>149,775,423</b>	<b>134,371,177</b>	ACTUALIZACIÓN DE LA HACIENDA PÚBLICA/PATRIMONIO	-9,013,982	-9,013,982
			Total de HACIENDA PÚBLICA/PATRIMONIO CONTRIBUIDO	-8,684,920	-8,693,419
			HACIENDA PÚBLICA/PATRIMONIO GENERADO	0	0
			RESULTADOS DE EJERCICIO (AHORRO/ DESAHORRO)	80,445,443	99,689,607
			RESULTADOS DE EJERCICIOS ANTERIORES	-2,511,907	-2,511,907
			Total de HACIENDA PÚBLICA/PATRIMONIO GENERADO	77,933,536	97,177,700
			TOTAL HACIENDA	69,248,616	88,484,281
			Resultados del Ejercicio (Ahorro/Desahorro)	14,564,144	-10,202,619
			Total de Pasivo y Patrimonio/Hacienda Pública	149,775,423	134,371,177

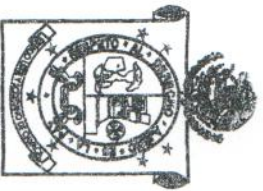

2016-2022  
**HOSPITAL DE LA NIÑEZ OAXAQUENA**

**JEFE DEL DEPTO. DE RECURSOS FINANCIEROS Y MATERIALES**

L. C. P. JUAN ESTEVA VALDIVIESO

Lugar y fecha de generación: Puerto Marqués, Oaxaca; a 15 de ENERO de 2021

**SUBDIRECTOR ADMINISTRATIVO**

L. C. P. ADALBERTO MEDINA CASAS

Lugar y fecha de generación: Puerto Marqués, Oaxaca; a 15 de ENERO de 2021

**DIRECTOR GENERAL**

DR. ROBERTO SALVADOR LUNA CRUZ

Gobierno del Estado de Oaxaca  
 UR: 523 - HOSPITAL DE LA NINEZ OAXAQUEÑA  
 Estado de Actividades  
 Del 1° de enero al 31 de diciembre de 2020 y 2019  
 (Pesos)

# Oaxaca



CONCEPTO	EJERCICIO FISCAL 2020	EJERCICIO FISCAL 2019	CONCEPTO	EJERCICIO FISCAL 2020	EJERCICIO FISCAL 2019
INGRESOS Y OTROS BENEFICIOS			CASTOS Y OTRAS PÉRDIDAS		
PARTICIPACIONES, APORTACIONES, CONVENIOS, INCENTIVOS DERIVADOS DE LA COLABORACION FISCAL, FONDOS DISTANFERENCIAS, ASIGNACIONES, SUBSIDIOS Y SUBVENCIONES, Y PENSIONES Y JUBILACIONES	99,059,993	83,625,963	TRANSFERENCIAS, ASIGNACIONES, SUBSIDIOS Y OTRAS AYUDAS	78,308,739	83,633,042
TOTAL DE INGRESOS Y OTROS BENEFICIOS	99,059,993	83,625,963	OTROS GASTOS Y PERDIDAS EXTRAORDINARIAS ESTIMACIONES, DEPRECIACIONES, DETERIOROS, OBSOLESCENCIA Y AMORTIZACIONES	6,187,109	10,195,540
			TOTAL DE GASTOS Y OTRAS PERDIDAS	84,495,849	93,828,582
			AHORRO NETO DEL EJERCICIO	14,564,144	-10,202,619

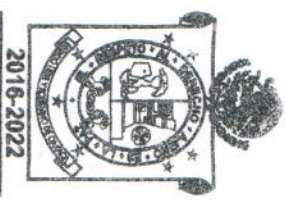

HOSPITAL  
 DE LA NINEZ  
 OAXAQUEÑA

2018-2022

Lugar y fecha de generación: Reyes Marqués, Oaxaca, a 15 de ENERO de 2021

Subdirector Administrativo

Director General

L.C.P. JUAN ESTEVA VALDIVIESO

L.C.P. ADALEBERTO MEDINA CASAS

DR. ROBERTO SALVADOR LUNA CRUZ

Concepto	Hacienda Pública / Patrimonio			Ajustes por Cambios de Valor	Total
	Contribuido	Generado	Del Ejercicio		
Patrimonio Neto Inicial Ajustado del Ejercicio	-8,967,257	0	0	0	-8,967,257
DONACIONES DE CAPITAL	46,725	0	0	0	46,725
ACTUALIZACIONES DEL PATRIMONIO	-9,013,982	0	0	0	-9,013,982
Variaciones de la Hacienda Pública / Patrimonio Neto del Ejercicio	0	0	99,813,176	0	99,813,176
REVALUOS	0	0	-2,511,907	0	-2,511,907
RESULTADOS DE EJERCICIOS ANTERIORES	0	0	82,333,334	0	82,333,334
RESULTADOS DEL EJERCICIO (AHORRO/ DESAHORRO)	0	0	19,991,748	0	19,991,748
Hacienda Pública / Patrimonio Neto Final del Ejercicio 2019	-8,967,257	0	99,813,176	0	90,845,918
Cambios en la Hacienda Pública / Patrimonio Neto del Ejercicio 2020	-8,693,419	0	0	0	-8,693,419
DONACIONES DE CAPITAL	320,564	0	0	0	320,564
ACTUALIZACIONES DEL PATRIMONIO	-9,013,982	0	0	0	-9,013,982
Variaciones de la Hacienda Pública / Patrimonio Neto del Ejercicio	0	0	86,975,081	0	86,975,081
REVALUOS	0	0	-2,511,907	0	-2,511,907
RESULTADOS DE EJERCICIOS ANTERIORES	0	0	99,689,607	0	99,689,607
RESULTADOS DEL EJERCICIO (AHORRO/ DESAHORRO)	0	0	-10,202,619	0	-10,202,619
Saldo Neto en la Hacienda Pública / Patrimonio 2020	-8,693,419	0	86,975,081	0	78,281,662

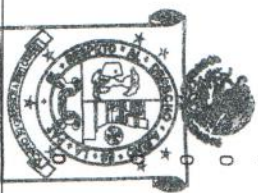

2016-2022

HOSPITAL DE LA NINEZ OAXAQUEÑA

DIRECTOR GENERAL

JEFE DEL DEPTO. DE RECURSOS FINANCIEROS Y MATERIALES

Lugar y fecha de generación: Reyes Añahuacán, Oaxaca: a 15 de ENERO de 2021

SUBDIRECTOR ADMINISTRATIVO

L.C.P. JUAN ESTEVA VALDIVIESO

L.C.P. ADAMBERTO MEDINA CASAS

DR. ROBERTO SAAVEDRA LUNA CRUZ

Cuenta de la Hacienda Pública Estatal 2020  
 Gobierno del Estado de Oaxaca  
 UR: 523 - HOSPITAL DE LA NIÑEZ OAXAQUEÑA  
 Estado de Cambios en la Situación Financiera  
 Del 1° de enero al 31 de diciembre de 2020 y 2019  
 (Pesos)

# Oaxaca

Gobierno del Estado

CONCEPTO	ORIGEN	APLICACIÓN	CONCEPTO	ORIGEN	APLICACIÓN
ACTIVO	5,639,447	21,043,693	PASIVO	9,873,148	0
ACTIVO CIRCULANTE	0	9,880,546	PASIVO CIRCULANTE	9,873,148	0
EFFECTIVO Y EQUIVALENTES	0	3,479,347	CUENTAS POR PAGAR A CORTO PLAZO	9,873,148	0
DERECHOS A RECIBIR EFFECTIVO O EQUIVALENTES	0	6,401,199	PASIVO NO CIRCULANTE	0	0
DERECHOS A RECIBIR BIENES O SERVICIOS	0	0	CUENTAS POR PAGAR A LARGO PLAZO	0	0
ACTIVO NO CIRCULANTE	5,639,447	11,163,147	HACIENDA PÚBLICA/PATRIMONIO	8,499	19,244,164
BIENES INMUEBLES, INFRAESTRUCTURA Y CONSTRUCCIONES EN PROCESO	0	10,000,000	HACIENDA PÚBLICA/PATRIMONIO CONTRIBUIDO	8,499	0
BIENES MUEBLES	0	1,163,147	DONACIONES DE CAPITAL	8,499	0
DEPRECIACIÓN, DETERIORO Y ARMORTIZACIÓN ACUMULADA DE BIENES	5,639,447	0	ACTUALIZACIÓN DE LA HACIENDA PÚBLICA/ PATRIMONIO	0	0
			HACIENDA PÚBLICA/PATRIMONIO GENERADO	0	19,244,164
			RESULTADOS DE EJERCICIO (AHORRO/ DESAHORRO)	0	0
			RESULTADOS DE EJERCICIOS ANTERIORES	0	19,244,164
			REVALUOS	0	0
			RESULTADOS DEL EJERCICIO (AHORRO/ DESAHORRO)	15,434,030	0
			TOTALES	25,315,677	19,244,164



Lugar y fecha de generación: Reyes Marqués, Oaxaca; a 15 de ENERO de 2021

Elaboración de esta declaración de cambios en la situación financiera y sus notas son razonablemente correctos y responsabilidad del emisor.

Las notas financieras y materiales SUBDIRECCIÓN ADMINISTRATIVO

L. C. P. JUAN ESTEBAN VALDIVIESO

L. C. P. ADAMBERTO MEDINA CASAS

DR. ROBERTO SALVADOR LUNA CRUZ



GOBIERNO DEL ESTADO  
DE OAXACA

Oaxaca



HNO  
Hospital de la Niñez  
Oaxaqueña

Estado de Flujos de Efectivo

HOSPITAL DE LA NIÑEZ OAXAQUEÑA		
DEL 1 de enero al 31 de diciembre 2020 y 2019		
Concepto	2020	2019
<b>Flujos de Efectivo de las Actividades de Operación</b>		
<b>Origen</b>	<b>108,940,557</b>	<b>74,438,136</b>
Impuestos	0	0
Cuotas y Aportaciones de Seguridad Social	0	0
Contribuciones de Mejoras	0	0
Derechos	0	0
Productos	0	0
Aprovechamientos	0	0
Ingresos por Venta de Bienes y Prestación de Servicios	0	0
Participaciones, Aportaciones, Convenios, Incentivos Derivados de la Colaboración Fiscal y Fondos Distintos de Aportaciones	0	0
Transferencias, Asignaciones, Subsidios y Subvenciones, y Pensiones y Jubilaciones	99,059,993	82,825,440
Otros Orígenes de Operación	9,880,564	-8,387,304
<b>Aplicación</b>	<b>84,709,983</b>	<b>68,649,950</b>
Servicios Personales	0	0
Materiales y Suministros	0	0
Servicios Generales	0	0
Transferencias Internas y Asignaciones al Sector Público	78,308,739	83,633,042
Transferencias al resto del Sector Público	0	0
Subsidios y Subvenciones	0	0
Ayudas Sociales	0	0
Pensiones y Jubilaciones	0	0
Transferencias a Fideicomisos, Mandatos y Contratos Análogos	0	0
Transferencias a la Seguridad Social	0	0
Donativos	0	0
Transferencias al Exterior	0	0
Participaciones	0	0
Aportaciones	0	0
Convenios	0	0
Otras Aplicaciones de Operación	6,401,244	-14,983,092
<b>Flujos Netos de Efectivo por Actividades de Operación</b>	<b>24,230,574</b>	<b>5,788,186</b>
<b>Flujos de Efectivo de las Actividades de Inversión</b>		
<b>Origen</b>	<b>0</b>	<b>0</b>
Bienes Inmuebles, Infraestructura y Construcciones en Proceso	0	0
Bienes Muebles	0	0
Otros Orígenes de Inversión	0	0
<b>Aplicación</b>	<b>20,751,226</b>	<b>7,652,472</b>
Bienes Inmuebles, Infraestructura y Construcciones en Proceso	20,000,000	0
Bienes Muebles	751,226	7,652,472
Otras Aplicaciones de Inversión	0	0
<b>Flujos Netos de Efectivo por Actividades de Inversión</b>	<b>-20,751,226</b>	<b>-7,652,472</b>
<b>Flujo de Efectivo de las Actividades de Financiamiento</b>		
<b>Origen</b>	<b>0</b>	<b>0</b>
Endeudamiento Neto	0	0
Interno	0	0
Externo	0	0
Otros Orígenes de Financiamiento	0	0
<b>Aplicación</b>	<b>0</b>	<b>0</b>
Servicios de la Deuda	0	0
Interno	0	0
Externo	0	0
Otras Aplicaciones de Financiamiento	0	0
<b>Flujos Netos de Efectivo por Actividades de Financiamiento</b>	<b>0</b>	<b>0</b>
<b>Incremento/Disminución Neta en el Efectivo y Equivalentes al Efectivo</b>	<b>3,479,347</b>	<b>-1,864,286</b>
<b>Efectivo y Equivalentes al Efectivo al Inicio del Ejercicio</b>	<b>9,939,906</b>	<b>11,804,192</b>
<b>Efectivo y Equivalentes al Efectivo al Final del Ejercicio</b>	<b>13,419,254</b>	<b>9,939,906</b>

Bajo protesta de decir verdad declaramos que los Estados Financieros y sus Notas son razonablemente correctos y responsabilidad del emisor.

L.C.P. ADALBERTO MEDINA CASAS

SUBDIRECTOR ADMINISTRATIVO



DR. ROBERTO SALVADOR LUNA CRUZ

DIRECTOR GENERAL

"Cuarto Informe Trimestral Enero - Diciembre del Ejercicio 2020"

Cuenta de la Hacienda Pública Estatal 2020  
 Gobierno del Estado de Oaxaca  
 UR: 523 - HOSPITAL DE LA NIÑEZ OAXAQUEÑA  
 Estado Analítico del Activo  
 Del 1° de enero al 31 de diciembre de 2020  
 (Pesos)

# Oaxaca



DESCRIPCION	SALDO INICIAL	CARGOS	PERIODO	ABONOS	SALDO FINAL	FLUJO
ACTIVO						
ACTIVO CIRCULANTE	74,686,855	163,268,948	153,388,402	84,567,402	9,880,546	
EFFECTIVO Y EQUIVALENTES	9,939,906	119,203,301	115,723,954	13,419,254	3,479,347	
DERECHOS A RECIBIR EFFECTIVO O EQUIVALENTES	64,746,949	42,226,470	35,825,271	71,148,148	6,401,199	
DERECHOS A RECIBIR BIENES O SERVICIOS	---	1,839,176	1,839,176	---	---	
ACTIVO NO CIRCULANTE	59,684,321	61,710,809	56,187,109	65,208,021	5,523,700	
BIENES INMUEBLES, INFRAESTRUCTURA Y CONSTRUCCIONES EN PROCESO	33,776,208	60,000,000	50,000,000	43,776,208	10,000,000	
BIENES MUEBLES	36,103,654	1,710,809	547,663	37,266,801	1,163,147	
DEPRECIACION, DETERIORO Y ARMORTIZACION ACUMULADA DE BIENES	-10,195,540	---	5,639,447	-15,834,987	5,639,447	
<b>TOTAL ACTIVO</b>	<b>134,371,177</b>	<b>224,979,757</b>	<b>209,575,511</b>	<b>149,775,423</b>	<b>15,404,246</b>	

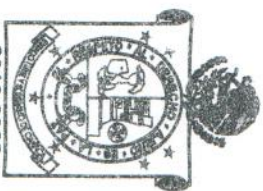

**HOSPITAL DE LA NIÑEZ OAXAQUEÑA**  
 2016-2022

**JEFE DEL DEPTO. DE RECURSOS FINANCIEROS Y MATERIALES**

L.C.P. JUAN ESTEVA VALDIVIESO

Lugar y fecha de generación: Reyes Marqués, Oaxaca; a 15 de ENERO de 2021

L. C. P. ADALBERTO MEDINA CASAS

**DIRECTOR GENERAL**

DR. ROBERTO SALVADOR LUNA CRUZ

DENOMINACIÓN DE LAS DEUDAS	MONEDA DE CONTRATACIÓN	INSTITUCION O PAÍS ACREEDOR	SALDO INICIAL DEL PERIODO	SALDO FINAL DEL PERIODO
<b>DEUDA PÚBLICA</b>				
<b>Corto Plazo</b>				
<b>Deuda Interna</b>	PESOS	MEXICO	0	0
Instituciones de Crédito			0	0
Títulos y Valores			0	0
Arrendamientos Financieros			0	0
<b>Deuda Externa</b>				
Organismos Financieros Internacionales			0	0
Deuda Bilateral			0	0
Títulos y Valores			0	0
Arrendamientos Financieros			0	0
<b>Subtotal a Corto Plazo</b>			<b>0</b>	<b>0</b>
<b>Largo Plazo</b>				
<b>Deuda Interna</b>	PESOS	MEXICO	0	0
Instituciones de Crédito			0	0
Títulos y Valores			0	0
Arrendamientos Financieros			0	0
<b>Deuda Externa</b>				
Organismos Financieros Internacionales			0	0
Deuda Bilateral			0	0
Títulos y Valores			0	0
Arrendamientos Financieros			0	0
<b>Subtotal a Largo Plazo</b>			<b>0</b>	<b>0</b>
<b>OTROS PASIVOS</b>				
<b>OTROS</b>	PESOS	MEXICO	0	0
<b>SUBTOTAL OTROS PASIVOS</b>			<b>0</b>	<b>0</b>
<b>TOTAL DEUDA Y OTROS PASIVOS</b>			<b>0</b>	<b>0</b>





## INFORMES SOBRE PASIVOS CONTINGENTES

**NO APLICA**



GOBIERNO DEL ESTADO  
DE OAXACA



## NOTAS A LOS ESTADOS FINANCIEROS

DEL 01 DE ENERO AL 31 DICIEMBRE DEL 2020  
(PESOS)

Remito informe relacionado con la Información Financiera del Hospital de la Niñez Oaxaqueña del periodo de 01 de Enero al 31 de diciembre del 2020.

### NOTAS A DESGLOSE

#### I) NOTAS AL ESTADO DE SITUACION FINANCIERA.

El Estado de Situación Financiera tiene como propósito mostrar información relativa a los recursos y obligaciones de la Entidad.

#### ACTIVO

CUENTAS	EJERCICIO 2020	EJERCICIO 2019
<b>ACTIVO CIRCULANTE</b>		
Efectivo y Equivalentes	\$ 13,419,253	9,939,906
Derechos a recibir efectivo o Equivalentes	71,148,148	64,746,949
Derechos a recibir bienes o servicios	0	0
<b>Total de Activo Circulante</b>	<b>84,567,401</b>	<b>74,686,855</b>
Bienes Inmuebles, Infraestructura y construcciones en proceso	43,776,208	33,776,208
Bienes Muebles	37,266,801	36,103,654
Depreciación, deterioro y amortización acumulada de bienes e intangibles.	-15,834,987	-10,195,541
<b>Total de Activo No Circulante</b>	<b>65,208,022</b>	<b>59,684,321</b>
<b>TOTAL DE ACTIVOS</b>	<b>\$ 149,775,423</b>	<b>\$ 134,371,177</b>



GOBIERNO DEL ESTADO  
DE OAXACA



## ACTIVO CIRCULANTE

### Efectivo y Equivalentes

El rubro de efectivo y equivalentes al 31 de Diciembre del ejercicio fiscal 2020, representa los recursos disponibles de la Entidad, para solventar los gastos durante el ejercicio en el rubro de Gastos de Operación para el buen funcionamiento de las actividades del Hospital de la Niñez Oaxaqueña, saldo que se refleja en las siguientes cuentas:

CONCEPTO	EJERCICIO 2020	EJERCICIO 2019
Fondos fijos de caja	20,728	20,728
Bancos	13,398,526	9,919,178
TOTAL	\$ 13,419,253	\$ 9,939,906

### Derechos a recibir Efectivo o Equivalentes

En el rubro de Derechos a recibir Efectivo y Equivalentes (Otros deudores diversos por cobrar a Corto Plazo) el saldo que se expresa en el Estado de Situación Financiera al 30 de Diciembre del 2020, corresponde a las provisiones por retenciones de nómina del tercer cuarto del 2020, entre otras, integrándose de la siguiente forma:

CONCEPTO	EJERCICIO 2020	EJERCICIO 2019
Gastos a comprobar	4,588,929	4,588,929
Subsidio al empleo	1,006	1,006
Provisiones a terceros	17,811,989	17,865,900
Otros deudores	48,740,724	42,285,615
Préstamos directos	5,499	5,499
TOTAL	\$ 71,148,148	\$ 64,746,949

Subsidio al empleo, Impuestos Sobre Sueldos y Salarios (ISSS) contribuciones: IMSS; Seguro de Vida, personal administrativo, base confianza; seguro de vida MMS; IMSS, Cesantía y Vejez; y Crédito INFONAVIT.



GOBIERNO DEL ESTADO  
DE OAXACA



## ACTIVO NO CIRCULANTE

Está constituido por el conjunto de valores y derechos de realización o disponibilidad con un periodo de tiempo superior a un año.

### Bienes Inmuebles

El rubro de Bienes Inmuebles al 31 de Diciembre del 2020 del Hospital de la Niñez Oaxaqueña, está integrado de la siguiente forma:

CONCEPTO	EJERCICIO 2020	EJERCICIO 2019
Terreno	26,848,180	6,848,180
Edificios No Habitacionales	16,928,028	16,928,028
Edificación no Habitacional, en proceso	0	10,000,000
TOTAL	\$ 43,776,208	\$ 33,776,208

Los Bienes Inmuebles muestran un incremento en terrenos por la adquisición del predio mismo que fue autorizado mediante un proyecto por la subsecretaria de planeación e inversión pública con número de oficio SF/SPIP/AOPI/0043/2020.

En cuanto al rubro Edificación no Habitacional presenta una disminución por la reclasificación del saldo que se realizó para registrar los bienes muebles que fueron adquiridos en el proceso de acreditación del Hospital, así como también los gastos y por mantenimiento de equipos se reclasificaron a la cuenta de resultados del ejercicio.



GOBIERNO DEL ESTADO  
DE OAXACA



## Bienes Muebles

Representa el valor total de los bienes muebles al 31 de diciembre del 2020 del Hospital de la Niñez Oaxaqueña, y está integrado de la siguiente forma:

CUENTAS	EJERCICIO 2020	EJERCICIO 2019
Muebles de Oficina y Estantería	408,327	363,181
Equipo de Cómputo y Tecnologías de la Información	1,556,447	1,847,254
Equipos y Aparatos Audiovisuales	130,956	163,286
Equipo Médico y de Laboratorio	22,238,926	21,570,996
Instrumental Médico y de Laboratorio	6,653,535	6,737,153
Automóviles y Camiones y equipos de trans	2,285,940	2,285,940
Maquinaria y Equipo Industrial	258,860	139,534
Equipo de Comunicación y de Telecomunicación	81,362	81,362
Herramientas y máquinas-herramienta	3,301,727	2,547,275
Otros Equipos	350,721	367,673
TOTAL	\$ 37,266,801	\$ 36,103,654

Se visualiza un incremento en los bienes muebles por un monto de \$ 1,710,809.46 (un millón setecientos diez y ochocientos nueve mil 46/100 M.N.) y específicamente en los rubros muebles de oficina, y estantería, equipo de cómputo y tecnologías de la información, equipo médico y de laboratorio y maquinaria y equipo industrial esto con motivo de la reclasificación de la cuenta de instalaciones y equipamiento en construcciones, adquisición de bienes y donaciones realizadas por instituciones sin fines de lucro, así como una disminución de activo por el registro de bajas de activos por un monto de \$547,662.76 (quinientos cuarenta y siete mil seiscientos sesenta y dos pesos 76/100 M.N.).

## DEPRECIACION ACUMULADA DE BIENES MUEBLES

Representa el valor de la depreciación de bienes muebles de los años 2018, 2019 y 2020, \$ -15, 834,987(quince millones ochocientos treinta y cuatro mil novecientos ochenta y siete Pesos 00/100 M.N.) y está integrado de la siguiente manera:

DESCRIPCION	ENERO-DICIEMBRE 2020	ENERO-DICIEMBRE 2019
Depreciación acumulada de bienes muebles	-15,834,987	-10,195,540
TOTAL	-15,834,897	-10,195,540



GOBIERNO DEL ESTADO  
DE OAXACA

El saldo del rubro de Activo No Circulante es de \$ 65, 776,208 (sesenta y cinco millones setecientos setenta y seis mil doscientos ocho pesos 00/100 M.N.) al 31 de Diciembre del 2020.

### PASIVO

El saldo de este rubro al 31 de Diciembre de 2020, asciende a la cantidad de \$ 65,962,663 ( sesenta y cinco millones novecientos sesenta y dos mil seiscientos sesenta y tres Pesos 00/100 M.N.), que corresponden a los compromisos de pagos adquiridos durante el Ejercicio Fiscal 2016 y 2018 con varios proveedores y prestadores de servicios por las adquisiciones de bienes y contratación de servicios por pagar a corto plazo, también este rubro se contemplan los montos de las provisiones de nóminas (retenciones de los trabajadores) correspondiente al mes de diciembre del 2020, detallándose de la siguiente forma:

### PASIVO CIRCULANTE

El Pasivo Circulante al 31 de diciembre del 2020 del Hospital de la Niñez Oaxaqueña se encuentra integrado de la siguiente forma:

CUENTAS	EJERCICIO 2020	EJERCICIO 2019
Deudas por adquisición de bienes y contratación de servicios por pagar a corto plazo	39,188	39,188
Contratista por obras en bienes de dominio público por pagar a corto plazo	0	0
Transferencias internas y asignaciones al sector publico	36,992,205	34,215,085
Retenciones de impuestos por pagar corto plazo	928,703	1,142,103
Retenciones del sistema de seguridad social por pagar a corto plazo	80,771	79,523
Otras retenciones y contribuciones por pagar a corto plazo	10,329.135	10,303,414
Ministraciones de fondos por pagar a corto plazo	0	0
Otras cuentas por pagar a corto plazo	17,468,055	10,185,596
<b>TOTAL</b>	<b>\$ 65,838,057</b>	<b>\$ 55,964,909</b>



GOBIERNO DEL ESTADO  
DE OAXACA



## PASIVO NO CIRCULANTE

El Pasivo No Circulante al 31 de Diciembre del 2020 del Hospital de la Niñez Oaxaqueña está integrado de la siguiente forma:

CUENTAS	EJERCICIO 2020	EJERCICIO 2019
Deudas por adquisición de bienes y contratación de servicios por pagar a largo plazo	124,605	124,605
TOTAL	\$ 124,605	\$ 124,605

## HACIENDA PÚBLICA/PATRIMONIO

CUENTAS	EJERCICIO 2020	EJERCICIO 2019
HACIENDA PÚBLICA/PATRIMONIO GENERADO		
Resultados de Ejercicio (ahorro/Desahorro)	0	0
Revalúos	-2,511,907	-2,511,907
Resultado de ejercicios Anteriores	80,445,443	99,689,607
Total, de Hacienda Pública/Patrimonio Generado	\$ 77,933,536	\$ 97,177,700

La cuenta de Hacienda Pública/Patrimonio, refleja un saldo al 31 de diciembre del 2020, la cantidad de \$77,933,536 (Setenta y siete millones novecientos treinta y tres mil quinientos treinta y seis pesos 00/100 M.N.) que representa la acumulación de resultados de Ejercicios Anteriores.

Resultado del Ejercicio (ahorro/Desahorro 14, 564,144



## II) NOTAS AL ESTADO DE ACTIVIDADES.

Muestra el resultado de las operaciones de la Entidad correspondiente al periodo del 01 de enero al 31 de diciembre del 2020, integrado de la siguiente forma:

CUENTAS	EJERCICIO FISCAL 2020	EJERCICIO FISCAL 2019
<b>INGRESOS Y OTROS BENEFICIOS</b>		
PARTICIPACIONES, APORTACIONES, TRANSFERENCIAS, ASIGNACIONES, SUBSIDIOS Y OTRAS AYUDAS	\$ 99,059,993	\$ 83,625,963
<b>TOTAL DE INGRESOS Y OTROS BENEFICIOS</b>	<b>\$ 99,059,993</b>	<b>\$ 83,625,963</b>
<b>GASTOS Y OTRAS PERDIDAS</b>		
TRANSFERENCIAS INTERNAS Y ASIGNACIONES AL SECTOR PUBLICO	78,308,739	83,633,042
AYUDAS SOCIALES	0	0
OTROS GASTOS Y PERDIDAS EXTRAORDINARIAS	6,187,109	10,195,540
<b>TOTAL DE GASTOS Y OTRAS PERDIDAS</b>	<b>84,495,849</b>	<b>93,828,582</b>
<b>AHORRO NETO DEL EJERCICIO</b>	<b>\$ 14,564,144</b>	<b>\$ -10,202,619</b>

### Ingresos y Otros Beneficios

Los Ingresos corresponden a los recursos recaudados correspondiente al periodo del 01 de enero al 31 de diciembre del 2020, mismos que ascienden a un importe de \$99,059,993 (noventa y nueve millones cincuenta y nueve mil novecientos noventa y tres pesos 00/100 M.N.). recursos que fueron comprometidos y devengados durante el periodo del 01 de enero al 31 de diciembre de 2020.

### Gastos y Otras Pérdidas

El rubro de Gastos y Otras Pérdidas, corresponden a lo devengado por la Entidad durante el periodo del 01 de enero al 31 de diciembre del 2020, por la cantidad de \$84,495,849 (ochenta y cuatro millones cuatrocientos noventa y cinco mil ochocientos cuarenta y nueve Pesos 00/100 M.N.), integrado de la siguiente manera:





GOBIERNO DEL ESTADO  
DE OAXACA



## Transferencias, Asignaciones, Subsidios y Otras Ayudas.

- a) Transferencias Internas y Asignaciones al Sector Público, refleja un saldo de \$78,308,739 (setenta y ocho millones trescientos ocho mil setecientos treinta y nueve pesos 00/100 M.N.) recursos que fueron comprometidos y devengados en los rubros de Servicios Personales, Materiales, Suministros y Servicios Generales, durante el periodo del 01 de enero al 31 de diciembre de 2020.

Disminución de Bienes por pérdida, obsolescencia, Depreciaciones y Amortizaciones, por un importe de \$6,187,109 (seis millones ciento ochenta y siete mil ciento nueve pesos 00/100 M.N.), el cual corresponde a la aplicación de las Depreciaciones de los bienes muebles de acuerdo a lo establecido por la Dirección de Patrimonio del Gobierno del Estado de Oaxaca.

## Ahorro Neto del Ejercicio.

En el Estado de Actividades en el período comprendido del 01 de enero al 31 de diciembre del 2020, refleja un saldo de \$14,564,144 (catorce millones quinientos sesenta y cuatro mil ciento cuarenta y cuatro pesos 00/100 M.N.).



### III) NOTAS AL ESTADO DE VARIACION EN LA HACIENDA PÚBLICA.

#### Variaciones de la hacienda Pública/Patrimonio Neto del ejercicio Hacienda Pública/ Patrimonio generado Resultados de Ejercicios Anteriores

El apartado de Hacienda Pública/Patrimonio Generado, en el periodo del 01 de enero al 31 de diciembre del 2020, asciende a la cantidad de \$78,281,662.00 (setenta y ocho millones doscientos ochenta y un mil seiscientos sesenta y dos pesos 00/100 M.N.), integrándose de la siguiente manera:

RUBRO	VARIACIONES
Cambios en la Hacienda Pública/Patrimonio neto final del ejercicio 2020	\$ -8,693,419
Revaluos	-2,511,907
Resultados de Ejercicios Anteriores	99,689,607
Resultado del Ejercicio Ahorro/Desahorro	-10,202,619
<b>Saldo Neto en la Hacienda Pública/Patrimonio 2020</b>	<b>\$78,281,662</b>



GOBIERNO DEL ESTADO  
DE OAXACA



#### IV) NOTAS AL ESTADO DE FLUJOS DE EFECTIVO.

##### Efectivo y equivalentes

##### 1. Análisis de saldo en la cuenta de Efectivo y Equivalentes:

CONCEPTO	EJERCICIO FISCAL 2020	EJERCICIO FISCAL 2019
Efectivos en Bancos – Tesorería	0	0
Efectivos en Bancos - Dependencias	13,398,525	9,919,178
Inversiones temporales (hasta 3 meses)		
Fondos con afectación específica		
Depósitos de fondos de terceros y otros		
<b>Total de Efectivos y Equivalentes</b>	<b>\$13,398,525</b>	<b>\$ 9,919,178</b>

##### 2. Conciliación de los Flujos de Efectivo Netos de las Actividades de Operación y la cuenta de Ahorro/Desarrollo antes de Rubros Extraordinarios.

NO APLICA.



GOBIERNO DEL ESTADO  
DE OAXACA



**Conciliación entre los Ingresos Presupuestarios y Contables  
Correspondiente del 01 de enero al 30 de diciembre del 2020  
(Pesos)**

1. Total de ingresos (presupuestarios)	\$ 99,059,993
--	---------------

2. Más Ingresos Contables no Presupuestarios		0
Incremento por variación de inventarios		
Disminución del exceso de estimaciones por pérdida o deterioro u obsolescencia		
Disminución del exceso de provisiones		
Otros ingresos y beneficios varios		
Otros Ingresos Contables no Presupuestarios		

3. Menos ingresos presupuestarios no contables		
Producto de capital		
Aprovechamiento capital		
Ingresos derivados de financiamientos		
Otros Ingresos presupuestarios no contables		

4. Ingresos Contables (4+1+2+3)	\$ 99,059,993
---------------------------------	---------------



**Conciliación entre los Egresos Presupuestarios y los Gastos Contables  
Correspondiente del 01 de enero al 30 de diciembre del 2020  
(Pesos)**

<b>1. Total de egresos (presupuestarios)</b>		<b>\$ 78,308,739</b>
<b>2. Menos egresos presupuestarios contables</b>		
Mobiliario y equipo de administración		
Mobiliario y equipo educacional y recreativo		
Equipo e instrumental médico y de laboratorio		
Vehículos y equipos de transporte		
Equipo de defensa y seguridad		
Maquinaria, otros equipos y herramientas		
Activos Biológicos		
Bienes inmuebles		
Activos intangibles		
Obra pública en bienes propios		
Acciones y participaciones del capital		
Compra de títulos y valores		
Inversiones en fideicomisos, mandatos y otros análogos		
Provisiones para contingencias y otras erogaciones especiales		
Amortización de la deuda pública		
Adeudos de ejercicios fiscales anteriores (ADEFAS)		
Otros egresos Presupuestales no Contables		
<b>3. Más Gastos Contables No Presupuestales</b>		<b>6,187,109</b>
Estimaciones, depreciación, deterioros, obsolescencia, y amortización	6,187,109	
Provisiones		
Disminución de inventarios		
Aumento por insuficiencia de estimaciones por pérdida o deterioro y obsolescencia		
Aumento por insuficiencia de provisiones		
Otros Gastos		
Otros Gastos Contables No Presupuestales		
<b>4. Total Gastos Contables (4+1+2+3)</b>		<b>\$ 84,495,849</b>



GOBIERNO DEL ESTADO  
DE OAXACA



## NOTAS DE MEMORIA (CUENTAS DE ORDEN)

Las cuentas de orden se utilizan para registrar movimientos de valores que no afecten o modifiquen el balance del ente contable, sin embargo, su incorporación en libros es necesaria con fines de recordatorio contable, de control y en general sobre los aspectos administrativos, o bien, para consignar sus derechos o responsabilidades contingentes que puedan, o no, presentarse en el futuro.

El Hospital de la Niñez Oaxaqueña, no cuenta con valores en custodia, por lo que No Aplica.

Las cuentas presupuestales representan los saldos resultantes al cierre de un ejercicio utilizadas en cumplimiento a lo estipulado en la Ley General de Contabilidad Gubernamental.



GOBIERNO DEL ESTADO  
DE OAXACA



## NOTAS DE GESTIÓN ADMINISTRATIVA

### 1. Introducción:

Los Estados Financieros que se presentan de manera mensual a la Secretaría de Finanzas del Gobierno del Estado de Oaxaca, se realizan con apego a lo establecido por el Consejo Nacional de Armonización Contable y muestran información financiera útil para la toma de decisiones en el Hospital de la Niñez Oaxaqueña, además de mostrar información relativa al destino de los recursos y el ejercicio del gasto, con lo cual se contribuye a una rendición de cuentas y transparente.

### 2. Panorama Económico y Financiero:

El objetivo del presente documento es la revelación del contexto y de los aspectos económicos-financieros más relevantes que influyeron en las decisiones del período: 01 de enero al 31 de diciembre de 2020, bajo las cuales se elaboró la información presupuestal y financiera del Hospital de la Niñez Oaxaqueña, para la mayor comprensión de los mismos y sus particulares.

El Gobierno del Estado de Oaxaca a través de la Secretaría de Finanzas, aprueba un presupuesto de egresos para el ejercicio fiscal 2020 al Hospital de la Niñez Oaxaqueña, por un importe de \$31,042,072. (Treinta y Un Millones Cuarenta y Dos Mil Setenta y dos Pesos 00/100 M.N.), con fundamento en la Ley Orgánica del Poder Ejecutivo del Estado de Oaxaca y el Decreto del Presupuesto de Egresos del Estado de Oaxaca, mismo que se encuentra distribuido conforme a la estructura programática presentada en el Programa Operativo Anual (POA).

### 3. Autorización e Historia.

#### a) Fecha de creación del ente.

El Hospital pediátrico, gestionado y construido por el patronato Pro-hospital del Niño Oaxaqueño AC. Entre 1995-1997. El Hospital de la Niñez Oaxaqueña es un organismo público descentralizado del Gobierno del Estado de Oaxaca, de asistencia social con personalidad Jurídica y patrimonio propio, creado por Decreto número 234, aprobado por la H. Legislatura del Estado con fecha treinta de diciembre de mil



GOBIERNO DEL ESTADO  
DE OAXACA



novecientos noventa y siete, publicado en el periódico oficial del Gobierno del Estado número 25 de fecha veinte de Junio de mil novecientos noventa y ocho, cuando ya se le denominó Hospital de la Niñez Oaxaqueña con atribuciones para realizar todas aquellas acciones tendientes a garantizar el derecho a la protección a la salud de la población infantil hasta la adolescencia de los habitantes del Estado de Oaxaca, de conformidad con lo establecido en los artículos 1º y 2º del decreto de creación.

El Hospital de la Niñez Oaxaqueña fue inaugurado por el Gobernador del Estado, Diodoro Carrasco Altamirano, el 29 de Octubre de 1998. El 16 de noviembre del mismo año inició sus actividades y desde entonces ha brindado continuamente sus servicios a la comunidad infantil que los ha requerido.

#### b) Principales cambios en su estructura.

Relativo a la Estructura que venía manejando el Hospital de la Niñez Oaxaqueña se tiene como antecedente que en el año 2010, acorde a la Estructura autorizada en diciembre de 2010, este Organismo Descentralizado se encontraba conformado por su máximo Órgano de Gobierno que es la denominada Junta de Gobierno, un Director General de la cual para el trámite de los asuntos de su competencia se auxiliaba de cuatro Departamentos los cuales se citan a continuación: Asuntos Jurídicos, de Enfermería; de Enseñanza y el de investigación, que dependían directamente de la Dirección General, sin embargo de los mencionados departamentos se dio la supresión del Departamento de Enfermería (nivel 17) durante el ejercicio 2011, haciéndose del conocimiento a la Administración de ese entonces que derivado de un recorte presupuestal, el Hospital de la Niñez Oaxaqueña debía realizar la supresión referida, para lo cual el Hospital continuo trabajando con la estructura autorizada de Diciembre del 2010, de la cual hasta el año 2014, no se había realizado el trámite de modificar la estructura a como venía operando este Organismo Descentralizado por lo que la plaza del Departamento de Enfermería aún figuraba dentro de la Estructura independientemente que ya se había sido suprimida. En virtud de los cambios que se han venido suscitando dentro de la Administración Pública en el ejercicio 2014, debido a los procedimientos administrativos y criterios técnicos para la modificación de las estructuras orgánicas de Mandos Medios y Superiores y cumplir así con lo que establece el Transitorio Segundo de las Reformas a la Ley Orgánica del Poder Ejecutivo publicadas el 08 de noviembre del 2013 en Periódico Oficial General del Estado, se implementó la creación de la Delegación de la Contraloría, lo que originó que se tuviera que proponer la utilización de una plaza a nivel de jefe de Departamento (nivel 17)





GOBIERNO DEL ESTADO  
DE OAXACA



optando esta entidad por la utilización de la plaza de Recursos Materiales, para dar paso a la creación de la Delegación de la Contraloría en ésta Entidad, trayendo consigo que se hicieran las adecuaciones correspondientes a la Estructura Orgánica de este Organismo durante el ejercicio 2014, lo cual derivó que las atribuciones que ostentaba el Departamento de Recursos Materiales fuera transferido al Departamento de Recurso Financieros, misma que debía ser contempladas al momento de la elaboración del Reglamento Interno del Hospital y no afectar el buen funcionamiento del Hospital de la Niñez Oaxaqueña.

#### 4. Organización y Objeto Social

##### a) Objeto Social:

Que conforme con lo dispuesto por el artículo 2º del Decreto de Creación del Organismo Público Descentralizado denominado Hospital de la Niñez Oaxaqueña, tiene por objeto social, entre otras actividades:

- 1.-Coadyuvar al funcionamiento y consolidación del Sistema Nacional de Salud y contribuir a la protección de la salud de la población infantil hasta la adolescencia.
- 2.- Apoyar la ejecución de los Programas Sectoriales de Salud que correspondan, según sus funciones y servicios.
- 3.-Prestar servicios de salud, en material de atención médica en aspectos preventivos, curativos incluyendo quirúrgicos y de rehabilitación a la niñez y a la adolescencia, fundamentalmente a aquellos niños de escasos recursos económicos.
- 4.-Proporcionar consulta externa y atención hospitalaria a la población infantil y adolescentes que requieren de estos servicios, con criterio de cobro fundados en las condiciones socioeconómicas de los usuarios, sin que las cuotas de recuperación desvirtúen la función social del Hospital: Cuando se trate de usuarios con suficiente capacidad económica, estos deberán cubrir el importe total de sus servicios.
- 5.- aplicar medidas de asistencia y ayuda social en beneficio de la población infantil y adolescentes de escasos recursos económicos que ocurran a sus servicios, incluyendo acciones de orientación vocacional, reeducación y reincorporación el medio social.



GOBIERNO DEL ESTADO  
DE OAXACA



6.- realizar estudios e investigaciones clínicas y biomédicas en el área de los padecimientos de la población infantil hasta la adolescencia, con apego a la Ley General de Salud y demás disposiciones aplicables, para la prevención diagnóstico, tratamiento y rehabilitación de enfermedades, así como fomentar la producción científica y promover la investigación de los problemas nacionales de salud que incidan en la población infantil y adolescente.

7.- Difundir información Técnica científica sobre los avances que en materia de salud registre, así como publicar los resultados de las investigaciones y trabajos que realice.

8.- Promover y realizar reuniones y eventos de intercambio científico de carácter tanto nacional como internacional y celebrar convenios de intercambio con instituciones afines.

9.- Asesorar y rendir opiniones a las autoridades de salud en el Estado de Oaxaca, cuando fuere requerido para ello.

10.- Formar recurso humanos especializados para la atención de los padecimientos de la población infantil y de adolescentes, conforme a las disposiciones aplicables.

11.- Otorgar diplomas y reconocimientos de estudios de conformidad con las disposiciones aplicables.

12.- Promover la realización de acciones para la protección de la salud en lo relativo a los padecimientos de la población.

13.- Prestar los demás servicios y realizar las actividades necesarias para el cumplimiento de su objetivo conforme a la ley y otras disposiciones legales aplicables.

b) Principal Actividad:

Prestar servicios de salud, atención médica en aspectos preventivos, curativos, quirúrgicos y de rehabilitación exclusivamente a la niñez y adolescencia oaxaqueña de acuerdo a lo establecido en el decreto número 234, de fecha treinta de diciembre de mil novecientos noventa y siete, publicado en el periódico oficial del gobierno del estado el día veinte de junio de mil novecientos noventa y ocho.



GOBIERNO DEL ESTADO  
DE OAXACA



c) Ejercicio Fiscal:

En términos de lo dispuesto por el artículo 79 de la Ley de Impuesto Sobre la Renta, en el Título III “Del Régimen de las Personas Morales con Fines No lucrativas” indica que solo tendrán las obligaciones de retener y enterar el impuesto y exigir la documentación con todos los requisitos fiscales cuando hagan pagos a terceros y estén obligados a ello en términos de la ley.

d) Régimen Jurídico:

Se crea el Hospital de la niñez Oaxaqueña como un Organismo Descentralizado, con personalidad Jurídica y patrimonio propio.

El Hospital de la Niñez Oaxaqueña está regulado por:

- Constitución Política de los Estados Unidos Mexicanos.
- Constitución Política del Estado Libre y Soberano de Oaxaca.
- Ley Orgánica del Poder Ejecutivo del Estado.
- Ley de Entidades Paraestatales del Estado de Oaxaca.
- Decreto de Creación número 234.
- Ley de Adquisiciones, arrendamiento y servicios del Estado de Oaxaca.
- Ley de Responsabilidad de Servidores Públicos para el estado y Municipios de Oaxaca.
- Reglamento para regular el uso de los bienes muebles de la Administración Pública Estatal.
- Ley de Transparencia y Acceso a la información Pública para el Estado de Oaxaca.
- Ley de Archivos del Estado de Oaxaca.
- Ley de Protección de Datos personales del Estado de Oaxaca.
- Ley General de Salud.
- Ley Federal del Trabajo.
- Reglamento Interno del Hospital de la Niñez Oaxaqueña.
- Ley de Ingresos del Estado de Oaxaca.
- Reglamento de la Ley General de Salud.



GOBIERNO DEL ESTADO  
DE OAXACA



- e) Consideraciones fiscales del ente: revelar el tipo de contribuciones que esté obligado a pagar o retener.

El Hospital de la Niñez Oaxaqueña tiene las siguientes obligaciones:

- Presentar la declaración y pago provisional de Impuesto Sobre las retenciones de los trabajadores que reciben sueldos y salarios y trabajadores asimilados a salarios.
- Presentar declaración y pago provisional mensual de Impuesto Sobre la Renta (ISR) por las retenciones realizadas por servicios profesionales

- f) Estructura organizacional básica:

# HOSPITAL DE LA NIÑEZ OAXAQUEÑA

## ESTRUCTURA ORGÁNICA

DELEGADO CONTRALOR  
(N-17A)

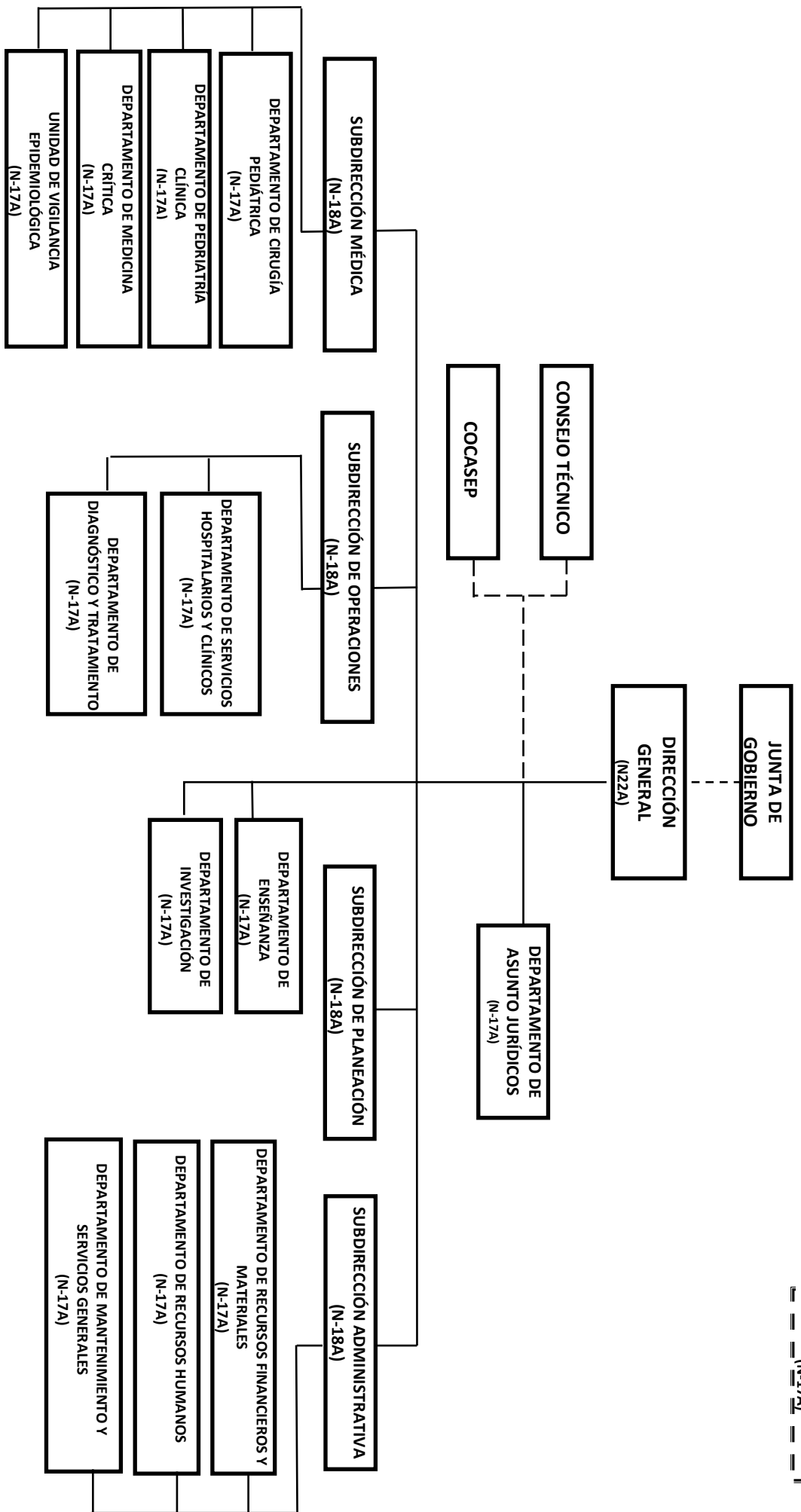



GOBIERNO DEL ESTADO  
DE OAXACA



5. Bases de preparación de los Estados Financieros.

a) Si se ha observado la normatividad emitida por el CONAC y demás disposiciones legales aplicables.

b) La normatividad aplicada para el reconocimiento, valuación y revelación de los diferentes rubros de la información financiera, así como las bases de medición utilizadas para la elaboración de los estados financieros; por ejemplo: costo histórico, valoración de realización, valor razonable, valor de recuperación o cualquier otro método empleado y los criterios de aplicación de los mismos.

Se aplicó durante el periodo del 01 de enero al 31 de diciembre 2020 y la Normatividad vigente para el reconocimiento, valuación y revelación de los diferentes rubros de la información financiera, así como las bases de medición: valor de realización, respetando en el total de las operaciones su costo histórico.

c) Postulados básicos.

Los emitidos por el CONAC:

1. Sustancia Económica
2. Entes Públicos
3. Existencia Permanente
4. Revelación Suficiente
5. Importancia Relativa
6. Registro e Integración Presupuestaria
7. Consolidación de Información financiera
8. Devengo Contable
9. Valuación
10. Dualidad Económica
11. Consistencia

d) Norma supletoria.

Las permitidas por la Normatividad del CONAC.

e) Para las Entidades que por primera vez estén implementando el base devengado de acuerdo a la Ley de Contabilidad, deberán:

-Revelar las nuevas políticas de reconocimiento:



GOBIERNO DEL ESTADO  
DE OAXACA



De acuerdo a lo establecido por el CONAC.

INGRESOS.

**Devengado.**- Cuando exista jurídicamente el derecho al cobro.

**Recaudado.**- Cuando existe el cobro en efectivo o cualquier otro medio de pago

EGRESOS.

**Comprometido.**- Cuando se existe la aprobación por una autoridad competente de un acto administrativo, u otro instrumento jurídico que formaliza una relación jurídica con terceros para la adquisición de bienes y servicios.

**Devengado.**- Cuando se reconoce de una obligación de pago a favor de terceros por la recepción de conformidad de bienes, servicios contratados.

**Ejercido.**- Cuando se emite una cuenta por liquidar Certifica aprobada por la autoridad competente

**Pagado.**- Cuando se realiza la cancelación total o parcial de las obligaciones de pago.

-Revelar los cambios en las políticas, la clasificación y medición de las mismas, así como su impacto en la información financiera:

6. Políticas de Contabilidad Significativas:

NO APLICA.

7. Posición en Moneda Extranjera y Protección por riesgo Cambiario:

NO APLICA.

8. Reporte Analítico del Activo:



GOBIERNO DEL ESTADO  
DE OAXACA



- a) Vida útil o porcentajes de depreciación, deterioro o amortización utilizados en los diferentes tipos de activos:

Durante el periodo del 01 de enero al 31 de diciembre de 2020, se realizó la amortización contable, actualmente se está en espera de que la instancia correspondiente indique los procedimientos a realizar en cada uno de los rubros.

- b) Cambios en el porcentaje de depreciación o valor residual de los activos:

NO APLICA.

- c) Importe de los gastos conceptualizados en el ejercicio, tanto financieros como de investigación y desarrollo:

NO APLICA.

- d) Riesgos por tipo de cambio o tipo de interés de las inversiones financieras:

NO APLICA.

- e) Valor activado en el ejercicio de los bienes construidos por la entidad:

Los bienes del Hospital de la Niñez Oaxaqueña, se reconocen dentro de su Activo No Circulante de su costo histórico, de conformidad con el artículo 29 de la Ley General de Contabilidad Gubernamental.

- f) Otras circunstancias de carácter significativo que afecten el activo, tales como bienes en garantía, señalados en embargos, litigios, títulos de inversiones, entregados en garantías, baja significativa del valor de inversiones financieras, etc.:

NO APLICA.

- g) Desmantelamiento de Activos, procedimientos, implicaciones, efectos contables:

NO APLICA.





GOBIERNO DEL ESTADO  
DE OAXACA



h) Administración de activos; planeación con el objetivo de que el ente los utilice de manera más efectiva:

Se utilizan los activos con la operación y mantenimiento óptimo. Adicionalmente, se deben incluir las explicaciones de las principales variaciones en el activo, en cuadros comparativos como sigue:

a) Inversiones en valores:

NO APLICA.

b) Patrimonio de Organismos descentralizados

NO APLICA.

c) Inversiones en empresas de participación mayoritaria:

No se tiene inversión en este tipo de empresas.

d) Inversiones en empresas de participación minoritaria:

NO APLICA.

9. Fideicomisos, Mandatos y Análogos.

NO APLICA.

10. Reporte de la Recaudación.

NO APLICA.

11. Información sobre la Deuda y el Reporte Analítico de la Deuda:

NO APLICA.

12. Calificaciones otorgadas:

NO APLICA.



GOBIERNO DEL ESTADO  
DE OAXACA



13. Proceso de mejora:

La Dirección General del Hospital de la Niñez Oaxaqueña trabaja para mantener un sistema de control efectivo, sustentada en responsabilidad conjunta que facilite el logro de los objetivos propuestos y permitir en conjunto con todos los que laboran en él, un desempeño eficaz y eficiente. Es por ello que este Hospital se encuentra en proceso de elaboración de dichos sistemas de control interno.

14. Información por Segmentos:

NO APLICA.

15. Eventos Posteriores al Cierre:

NO APLICA.

16. Partes Relacionadas:

NO APLICA.

17. Responsabilidad sobre la presentación razonable de los Estados Financieros.



GOBIERNO DEL ESTADO  
DE OAXACA

**Oaxaca**  
JUNTOS CONSTRUIMOS EL CAMBIO



HNO  
Hospital de la Niñez  
Oaxaqueña

Estos Estados Financieros fueron autorizados para su emisión el día 15 del mes de Enero de 2021, por el Dr. Roberto Salvador Luna Cruz en su carácter de Director General del Hospital de la Niñez Oaxaqueña.

Bajo protesta de decir verdad declaro que los Estados Financieros y sus Notas, son razonablemente correctas y son responsabilidad del emisor.

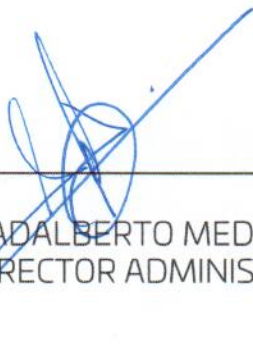

L.C.P. ADALBERTO MEDINA CASAS  
SUBDIRECTOR ADMINISTRATIVO



2016-2022  
HOSPITAL  
DE LA NIÑEZ  
OAXAQUEÑA

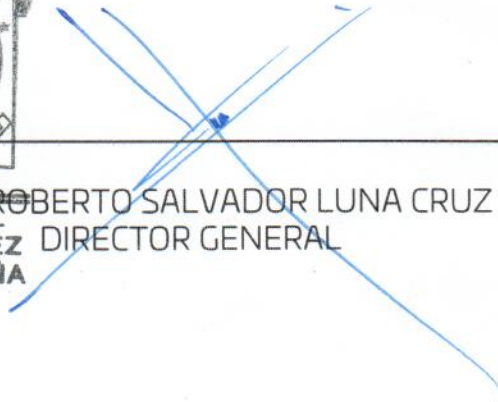

DR. ROBERTO SALVADOR LUNA CRUZ  
DIRECTOR GENERAL



## ESTADO ANALITICO DE INGRESOS PRESUPUESTARIOS

Rubro de Ingresos	Estimado	Ampliaciones y Reducciones	Modificado	Devengado	Recaudado	Diferencia
	(1)	(2)	(3=1+2)	(4)	(5)	(6=3-4)
Impuestos						
Contribuciones de Mejoras						
Derechos						
Productos						
Corriente						
Capital						
Aprovechamientos						
Corriente						
Capital						
Ingresos por Ventas de Bienes y Servicios						
Contribuciones no Comprendidas en las Fracciones de la Ley de Ingresos Causados en Ejercicios Fiscales Anteriores Pendientes de Liquidación o Pago						
Participaciones y Aportaciones						
Transferencias, Asignaciones, Subsidios y Otras Ayudas	31,042,072	68,022,483	99,064,555	99,059,966	96,092,748	4,589
Otros Ingresos						
<b>TOTAL</b>	<b>31,042,072</b>	<b>68,022,483</b>	<b>99,064,555</b>	<b>99,059,966</b>	<b>96,092,748</b>	<b>4,589</b>
<b>Ingresos excedentes</b>						

Estado Analítico de Ingresos Por Fuente de Financiamiento	Estimado	Ampliaciones y Reducciones	Modificado	Devengado	Recaudado	Diferencia
	(1)	(2)	(3=1+2)	(4)	(5)	(6=3-4)
<b>Ingresos del Gobierno</b>	<b>31,042,072</b>	<b>68,022,483</b>	<b>99,064,555</b>	<b>99,059,966</b>	<b>96,092,748</b>	<b>4,589</b>
Impuestos						
Contribuciones de Mejoras						
Derechos						
Productos						
Corriente						
Capital						
Aprovechamientos						
Corriente						
Capital						
Contribuciones no Comprendidas en las Fracciones de la Ley de Ingresos Causados en Ejercicios Fiscales Anteriores Pendientes de Liquidación o Pago						
Participaciones y Aportaciones						
Transferencias, Asignaciones, Subsidios y Otras Ayudas	31,042,072	68,022,483	99,064,555	99,059,966	96,092,748	4,589
Otros Ingresos						
<b>Ingresos de Organismos y Empresas</b>						
Cuotas y Aportaciones de Seguridad Social						
Ingresos por Ventas de Bienes y Servicios						
Transferencias, Asignaciones, Subsidios y Otras Ayudas						
<b>Ingresos derivados de financiamiento</b>						
Ingresos derivados de financiamiento						
<b>TOTAL</b>	<b>31,042,072</b>	<b>68,022,483</b>	<b>99,064,555</b>	<b>99,059,966</b>	<b>96,092,748</b>	<b>4,589</b>
<b>Ingresos excedentes</b>						

ESTADO ANALITICO DEL EJERCICIO DEL PRESUPUESTO DE EGRESOS  
**CLASIFICACION POR OBJETO DEL GASTO (CAPITULO-CONCEPTO)**

Cve	Concepto	Aprobado 1	Ampliaciones / Reducciones 2= (3-1)	Modificado 3 = (1+2)	Devengado 4	Pagado 5	Subejercicio 6 = (3-4)
<b>523</b>	<b>HOSPITAL DE LA NIÑEZ OAXAQUEÑA</b>						
<b>4</b>	<b>TRANSFERENCIAS, ASIGNACIONES, SUBSIDIOS Y OTRAS AYUDAS</b>	<b>31,042,071.69</b>	<b>47,271,256.83</b>	<b>78,313,328.52</b>	<b>78,308,739.41</b>	<b>75,341,522.56</b>	<b>4,589.11</b>
1	TRANSFERENCIAS INTERNAS Y ASIGNACIONES AL SECTOR PÚBLICO	31,042,071.69	47,271,256.83	78,313,328.52	78,308,739.41	75,341,522.56	4,589.11
<b>5</b>	<b>BIENES MUEBLES, INMUEBLES E INTANGIBLES</b>	<b>0.00</b>	<b>20,751,226.21</b>	<b>20,751,226.21</b>	<b>20,751,226.21</b>	<b>20,751,226.21</b>	<b>0.00</b>
3	EQUIPO E INSTRUMENTAL MÉDICO Y DE LABORATORIO	0.00	751,226.21	751,226.21	751,226.21	751,226.21	0.00
8	BIENES INMUEBLES	0.00	20,000,000.00	20,000,000.00	20,000,000.00	20,000,000.00	0.00
	<b>TOTAL DEPENDENCIA / ENTIDAD</b>	<b>31,042,071.69</b>	<b>68,022,483.04</b>	<b>99,064,554.73</b>	<b>99,059,965.62</b>	<b>96,092,748.77</b>	<b>4,589.11</b>

ESTADO ANALITICO DEL EJERCICIO DEL PRESUPUESTO DE EGRESOS  
**CLASIFICACION ECONOMICA (POR TIPO DE GASTO)**

Cve	Concepto	Aprobado 1	Ampliaciones / Reducciones 2= (3-1)	Modificado 3 = (1+2)	Devengado 4	Pagado 5	Subejercicio 6 = (3-4)
<b>523</b>	<b>HOSPITAL DE LA NIÑEZ OAXAQUEÑA</b>						
1	GASTO CORRIENTE	31,042,071.69	47,271,256.83	78,313,328.52	78,308,739.41	75,341,522.56	4,589.11
2	GASTO DE CAPITAL	0.00	20,751,226.21	20,751,226.21	20,751,226.21	20,751,226.21	0.00
	<b>TOTAL DEPENDENCIA / ENTIDAD:</b>	<b>31,042,071.69</b>	<b>68,022,483.04</b>	<b>99,064,554.73</b>	<b>99,059,965.62</b>	<b>96,092,748.77</b>	<b>4,589.11</b>

ESTADO ANALITICO DEL EJERCICIO DEL PRESUPUESTO DE EGRESOS  
**CLASIFICACION ADMINISTRATIVA**

Cve	Concepto	Aprobado 1	Ampliaciones / Reducciones	Modificado 3 = (1+2)	Devengado 4	Pagado Transferido 5	Subejercicio 6 = (3-4)
5	ORGANISMOS PÚBLICOS DESCENTRALIZADOS	31,042,071.69	68,022,483.04	99,064,554.73	99,059,965.62	96,092,748.77	4,589.11
23	HOSPITAL DE LA NIÑEZ OAXAQUEÑA	31,042,071.69	68,022,483.04	99,064,554.73	99,059,965.62	96,092,748.77	4,589.11
	<b>TOTAL DEL GASTO:</b>	<b>31,042,071.69</b>	<b>68,022,483.04</b>	<b>99,064,554.73</b>	<b>99,059,965.62</b>	<b>96,092,748.77</b>	<b>4,589.11</b>

ESTADO ANALITICO DEL EJERCICIO DEL PRESUPUESTO DE EGRESOS  
 CLASIFICACION FUNCIONAL (FINALIDAD Y FUNCION)

Cve	Concepto	Aprobado 1	Ampliaciones / Reducciones	Modificado 3 = (1+2)	Devengado 4	Pagado 5	Subejercicio 6 = (3-4)
<b>523</b>	<b>HOSPITAL DE LA NIÑEZ OAXAQUEÑA</b>						
<b>2</b>	<b>DESARROLLO SOCIAL</b>	31,042,071.69	68,022,483.04	99,064,554.73	99,059,965.62	96,092,748.77	4,589.11
3	SALUD	31,042,071.69	68,022,483.04	99,064,554.73	99,059,965.62	96,092,748.77	4,589.11
	<b>TOTAL DEPENDENCIA / ENTIDAD</b>	<b>31,042,071.69</b>	<b>68,022,483.04</b>	<b>99,064,554.73</b>	<b>99,059,965.62</b>	<b>96,092,748.77</b>	<b>4,589.11</b>





GOBIERNO DEL ESTADO  
DE OAXACA



HNO  
Hospital de la Niñez  
Oaxaqueña

ENDEUDAMIENTO NETO  
DEL 01 DE ENERO AL 31 DE DICIEMBRE DE 2020  
(Pesos)

Identificación de Crédito o Instrumento	Contratación/Colocación	Amortización	Endeudamiento Neto
	A	B	C = A - B
<b>Créditos Bancarios</b>			
			0
			0
			0
			0
			0
			0
			0
			0
			0
<b>Total Créditos Bancarios</b>	<b>0</b>	<b>0</b>	<b>0</b>
<b>Otros Instrumentos de Deuda</b>			
			0
			0
			0
			0
			0
			0
			0
			0
<b>Total Otros Instrumentos de Deuda</b>	<b>0</b>	<b>0</b>	<b>0</b>
<b>TOTAL</b>	<b>0</b>	<b>0</b>	<b>0</b>

NO APLICA



GOBIERNO DEL ESTADO  
DE OAXACA



HNO  
Hospital de la Niñez  
Oaxaqueña

INTERESES DE LA DEUDA  
DEL 01 DE ENERO AL 31 DE DICIEMBRE DE 2020  
(Pesos)

Identificación de Crédito o Instrumento	Devengado	Pagado
<b>Créditos Bancarios</b>		
<b>Total de intereses de Créditos Bancarios</b>	0	0
<b>Otros Instrumentos de Deuda</b>		
<b>Total de intereses de Otros Instrumentos de Deuda</b>	0	0
<b>TOTAL</b>	0	0

**NO APLICA**



INDICADORES DE POSTURA FISCAL DEL  
01 DE ENERO AL 31 DE DICIEMBRE DE 2020  
(Pesos)

Concepto	Estimado	Devengado	Pagado <sup>3</sup>
<b>I. Ingresos Presupuestarios (I=1+2)</b>	0	0	0
1. Ingresos del Gobierno de la Entidad Federativa <sup>1</sup>			
2. Ingresos del Sector Paraestatal <sup>1</sup>			
<b>II. Egresos Presupuestarios (II=3+4)</b>	0	0	0
3. Egresos del Gobierno de la Entidad Federativa <sup>2</sup>			
4. Egresos del Sector Paraestatal <sup>2</sup>			
<b>III. Balance Presupuestario (Superávit o Déficit) (III = I - II)</b>	0	0	0

Concepto	Estimado	Devengado	Pagado <sup>3</sup>
<b>III. Balance Presupuestario (Superávit o Déficit)</b>	0	0	0
<b>IV. Intereses, Comisiones y Gastos de la Deuda</b>			
<b>V. Balance Primario (Superávit o Déficit) (V= III - IV)</b>	0	0	0

Concepto	Estimado	Devengado	Pagado <sup>3</sup>
<b>A. Financiamiento</b>			
<b>B. Amortización de la deuda</b>			
<b>C. Endeudamiento ó desendeudamiento (C = A - B)</b>	0	0	0

1. Los Ingresos que se presentan son los ingresos presupuestarios totales sin incluir los ingresos por financiamientos. Los Ingresos del Gobierno de la Entidad Federativa corresponden a los del Poder Ejecutivo, Legislativo Judicial y Autónomos.

2. Los egresos que se presentan son los egresos presupuestarios totales sin incluir los egresos por amortización. Los egresos del Gobierno de la Entidad Federativa corresponden a los del Poder Ejecutivo, Legislativo, Judicial y Organos Autónomos.

3. Para Ingresos se reportan los ingresos recaudados; para egresos se reportan los egresos pagados.

ESTADO ANALITICO DEL EJERCICIO DEL PRESUPUESTO DE EGRESOS  
RESUMEN POR PROGRAMA PRESUPUESTARIO

Concepto	Aprobado 1	Ampliaciones / Reducciones	Modificado 3 = (1+2)	Devengado 4	Pagado 5	Subejercicio 6 = (3-4)
<b>5 ORGANISMOS PÚBLICOS DESCENTRALIZADOS</b>	31,042,071.69	68,022,483.04	99,064,554.73	99,059,965.62	96,092,748.77	4,589.11
23 HOSPITAL DE LA NIÑEZ OAXAQUEÑA	31,042,071.69	68,022,483.04	99,064,554.73	99,059,965.62	96,092,748.77	4,589.11
1 PROGRAMAS	31,042,071.69	68,022,483.04	99,064,554.73	99,059,965.62	96,092,748.77	4,589.11
2 DESEMPEÑO DE LAS FUNCIONES	31,042,071.69	68,022,483.04	99,064,554.73	99,059,965.62	96,092,748.77	4,589.11
<b>TOTAL DEPENDENCIA / ENTIDAD</b>	<b>31,042,071.69</b>	<b>68,022,483.04</b>	<b>99,064,554.73</b>	<b>99,059,965.62</b>	<b>96,092,748.77</b>	<b>4,589.11</b>



GOBIERNO DEL ESTADO  
DE OAXACA

## INDICADORES DE RESULTADOS



### HOSPITAL DE LA NIÑEZ OAXAQUEÑA

---

En nuestro indicador de consultas médicas especializadas y de segundo nivel, se obtuvo un logro de 5,000 consultas al trimestre, de un total de 5,000 proyectadas en ese periodo.

Y egresaron 2060, la diferencia podemos conceptualizarla como los egresos internos que no son registrados en el sistema.

Se realizaron 1,250 consultas de urgencia, las urgencias pediátricas que puede presentar un niño, requieren atención inmediata y de alta calidad.

Se realizaron 500 cirugías.

Se realizaron 12,796 estudios de imagenología, para la investigación y aplicación de radiaciones ionizantes y radiaciones no ionizantes para obtener imágenes diagnósticas y ser aplicadas terapéuticamente.

Se proporcionaron 900 quimioterapias. El cáncer infantil es una realidad nueva y dolorosa que puede afectar a niños de cualquier edad, sexo o condición social.

# REPORTE DE AVANCE DE GESTIÓN UR 523 - HOSPITAL DE LA NIÑEZ OAXAQUEÑA CUARTO TRIMESTRE 2020



Gobierno del Estado

**OBJETIVO INSTITUCIONAL:** CONTRIBUIR AL MEJORAMIENTO DE LAS CONDICIONES DE SALUD DE LA POBLACION INFANTIL Y ADOLESCENTE DEL ESTADO DE OAXACA, OTORGANDO SERVICIOS DE SALUD ESPECIALIZADOS, EFECTIVOS, OPORTUNOS Y DE CALIDAD

**ALINEACION PED:**

**MATRIZ DE INDICADORES PARA RESULTADOS:**

**EJE:** 01-OAXACA INCLUYENTE CON EL DESARROLLO SOCIAL

**FIN:** GARANTIZAR EL ACCESO UNIVERSAL A LOS SERVICIOS DE SALUD DE MANERA EFECTIVA, OPORTUNA Y CON CALIDAD, MEDIANTE EL ASEGURAMIENTO SOCIAL PUBLICO Y VOLUNTARIO DE LA POBLACION OAXAQUEÑA, INCLUYENDO LA MEDICINA TRADICIONAL.

**TEMA:** 02-SALUD

**OBJETIVO:** 01-GARANTIZAR EL ACCESO UNIVERSAL A LOS SERVICIOS DE SALUD DE MANERA EFECTIVA, OPORTUNA Y CON CALIDAD, MEDIANTE EL ASEGURAMIENTO SOCIAL PUBLICO Y VOLUNTARIO DE LA POBLACION OAXAQUEÑA, INCLUYENDO LA MEDICINA TRADICIONAL.

**PROPOSITO:** LA POBLACION OAXAQUEÑA SIN SEGURIDAD SOCIAL, TIENE ACCESO A LOS SERVICIOS DE SALUD DE MANERA OPORTUNA.

**ESTRATEGIA:**

**COMPONENTE:** 491-ACCIONES DE GESTION PARA LA ATENCION MEDICA REALIZADAS

**LINEAS DE ACCION:** 02-ATENDER OPORTUNA E INTEGRALMENTE DE SALUD A LA POBLACION QUE VIVE EN CONDICIONES DE VULNERABILIDAD Y EN POBREZA EXTREMA.

**ACTIVIDAD:** 2130-DIRECCION EJECUTIVA

**UE:** 001-HOSPITAL DE LA NIÑEZ OAXAQUEÑA

ESTRUCTURA PROGRAMATICA PRESUPUESTAL											
PROGRAMA			SUBPROGRAMA			PROYECTO			OBR/ACTIVIDAD		
159-ATENCIÓN MÉDICA			00-			000--			001-ADMINISTRACION DE LOS SERVICIOS DE ATENCION MEDICA ESPECIALIZADA		
Aprobado			Modificado			EJERCICIO T1			EJERCICIO T2		
11,789,917.21			821,273.72			906,155.64			11,705,035.29		
Aprobado			Modificado			Comprometido			Devengado		
3,056,546.10			4,230,708.21			4,226,146.47			4,226,146.47		
PRESUPUESTO TRIMESTRAL DE LA ACTIVIDAD											
EJERCICIO T1			EJERCICIO T2			EJERCICIO T3			EJERCICIO T4		
2,226,292.43			2,795,527.26			2,452,507.39			4,226,146.47		
TOTAL EJERCICIO AL TRIMESTRE VIGENTE			TOTAL EJERCICIO AL TRIMESTRE VIGENTE			TOTAL EJERCICIO AL TRIMESTRE VIGENTE			TOTAL EJERCICIO AL TRIMESTRE VIGENTE		
11,700,473.55			11,700,473.55			11,700,473.55			11,700,473.55		
DATOS DEL INDICADOR											
Nombre : PORCENTAJE DE DIRECCIONES EJECUTIVAS REALIZADAS											
Definición : MIDE EL PORCENTAJE DE DIRECCIONES EJECUTIVAS REALIZADAS, RESPECTO AL TOTAL											
Método de Cálculo : (NÚMERO DE DIRECCIONES EJECUTIVAS REALIZADAS / TOTAL DE DIRECCIONES EJECUTIVAS) * 100											
Tipo : GESTIÓN											
Dimensión : EFICACIA											
Frecuencia de Medición : TRIMESTRAL											
Forma de cálculo del indicador : PORCENTAJE											
Tipo de Valor : FLUJO											
Sentido Esperado : ASCENDENTE											
CONDICIONES LABORALES ESTABLES											
INFORME MENSUAL DE METAS/ BAJO RESGUARDE DE LA SUBDIRECCION DE PLANEACION											
DATOS DE LA META											
Definición de la variable Meta: 1 - NÚMERO DE DIRECCIONES EJECUTIVAS REALIZADAS											
Unidad de medida: 25 - NÚMERO											
LINEA BASE DEL INDICADOR											
ANO			VALOR			ANO			VALOR		
0			0.00			2020			12.00		
VALOR PROGRAMADO ANUAL											
CUMPLIMIENTO DE METAS											
1er. TRIMESTRE			2o. TRIMESTRE			3er. TRIMESTRE			4o. TRIMESTRE		
PROGRAMADA			PROGRAMADA			PROGRAMADA			PROGRAMADA		
3,000			3,000			3,000			3,000		
ACTUALIZADA			ACTUALIZADA			ACTUALIZADA			ACTUALIZADA		
3,000			3,000			3,000			3,000		
ALCANZADA			ALCANZADA			ALCANZADA			ALCANZADA		
100.00			100.00			100.00			98.67		
PORCENTAJE DE CUMPLIMIENTO ALCANZADO EN EL TRIMESTRE: 24.67%											

# REPORTE DE AVANCE DE GESTIÓN UR 523 - HOSPITAL DE LA NIÑEZ OAXAQUEÑA CUARTO TRIMESTRE 2020



ALINEACIÓN PED: MATRIZ DE INDICADORES PARA RESULTADOS: Gobierno del Estado

ESTRATEGIA: 02-EFICIENTAR LOS SERVICIOS DE SALUD EN OAXACA PARA GARANTIZAR LA CALIDAD EN LA ATENCIÓN.  
COMPONENTE: 792-SERVICIO DE SALUD DE ATENCIÓN MÉDICA ESPECIALIZADA A LA POBLACIÓN INFANTIL Y ADOLSCENTE OTORGADO  
LINEAS DE ACCIÓN: 02-ATENDER OPORTUNA E INTEGRALMENTE DE SALUD A LA POBLACIÓN QUE VIVE EN CONDICIONES DE VULNERABILIDAD Y EN POBREZA EXTREMA. 1855-OTORGAR CONSULTA EXTERNA Y EGRESO HOSPITALARIO A LA POBLACIÓN INFANTIL Y ADOLSCENTE.  
UE: 001-HOSPITAL DE LA NIÑEZ OAXAQUEÑA ACTIVIDAD: 001-ATENCIÓN MÉDICA ESPECIALIZADA

PROGRAMA		SUBPROGRAMA		PROYECTO		OBRAS/ACTIVIDAD					
159-ATENCIÓN MÉDICA		04-OTORGAMIENTO DE SERVICIOS DE ATENCIÓN MÉDICA ESPECIALIZADA PARA LA POBLACIÓN INFANTIL Y ADOLSCENTES		000--		001-ATENCIÓN MÉDICA ESPECIALIZADA					
ESTRUCTURA PROGRAMÁTICA PRESUPUESTAL											
PRESUPUESTO ANUAL				PRESUPUESTO TRIMESTRAL DE LA ACTIVIDAD							
Aprobado		Modificado		EJERCIDO T1		EJERCIDO T2		EJERCIDO T3		EJERCIDO T4	
1,160,912.04	50,355,077.11	8,767,989.23	52,747,999.92	4,494,304.87	9,111,131.20	16,561,499.38	22,581,037.26	TOTAL EJERCIDO AL TRIMESTRE VIGENTE		52,747,972.71	
Aprobado		Modificado		Comprometido		Devengado		Ejercido		% de Ejercido Vs. Modificado	
2,007,274.58	22,581,064.47	22,581,037.26	22,581,037.26	DATOS DEL INDICADOR		1966		22,581,037.26		100.00	
DATOS DEL INDICADOR											
Nombre :		PORCENTAJE DE CONSULTAS EXTERNAS ESPECIALIZADAS OTORGADAS		Número de indicador :		1966					
Definición :		(NÚMERO DE CONSULTAS EXTERNAS ESPECIALIZADAS OTORGADAS / NÚMERO DE CONSULTAS EXTERNAS ESPECIALIZADAS SOLICITADAS) * 100									
Método de Cálculo :		NÚMERO DE CONSULTAS EXTERNAS ESPECIALIZADAS OTORGADAS		Frecuencia de Medición		TRIMESTRAL		Forma de cálculo del indicador		PORCENTAJE	
Tipo		EFICIENCIA		Dimensión		TRIMESTRAL		Tipo de Valor		FLUJO	
GESTIÓN		EFICIENCIA		Dimensión		TRIMESTRAL		Forma de cálculo del indicador		PORCENTAJE	
MEDIOS DE VERIFICACIÓN / FUENTE INFORMACIÓN		MEDIOS DE VERIFICACIÓN / FUENTE INFORMACIÓN		TRIMESTRAL		TRIMESTRAL		Tipo de Valor		FLUJO	
INFORMEN MENSUAL CONSOLIDADO TI/SIS SAHEI URGENCIAS LIBRETA DE REGISTRO DE CIRUGÍAS: CUADRO DE REGISTRO DE REFERENCIAS Y CONTRAREFERENCIAS DE TRABAJO SOCIAL, LIBRETA DE REGISTRO DE QUIMOTERAPIAS APLICADAS, LIBRETA DE REGISTRO DE HEMODIALISIS APLICADAS, RHOVE, CERTIFICADOS DE DEFUNCIÓN, INFORME DE RACIONES SERVIDAS) / BAJO RESGUARDO DE LA SUBDIRECCIÓN DE PLANEACIÓN.		INFORMEN MENSUAL CONSOLIDADO TI/SIS SAHEI URGENCIAS LIBRETA DE REGISTRO DE CIRUGÍAS: CUADRO DE REGISTRO DE REFERENCIAS Y CONTRAREFERENCIAS DE TRABAJO SOCIAL, LIBRETA DE REGISTRO DE QUIMOTERAPIAS APLICADAS, LIBRETA DE REGISTRO DE HEMODIALISIS APLICADAS, RHOVE, CERTIFICADOS DE DEFUNCIÓN, INFORME DE RACIONES SERVIDAS) / BAJO RESGUARDO DE LA SUBDIRECCIÓN DE PLANEACIÓN.		CONDICIONES LABORALES ESTABLES		CONDICIONES LABORALES ESTABLES					
DATOS DE LA META											
Definición de la variable Meta:		1 - NÚMERO DE CONSULTAS EXTERNAS ESPECIALIZADAS OTORGADAS									
Unidad de medida:		25 - NÚMERO									
LINEA BASE DEL INDICADOR											
ANO		0		VALOR		0.00		ANO		2020	
VALOR PROGRAMADO ANUAL											
ANO		0		VALOR		0.00		ANO		2020	
VALOR PROGRAMADO ANUAL											
AVANCE TRIMESTRAL OBRAS/ACTIVIDAD											
METAS		1er. TRIMESTRE		2o. TRIMESTRE		3er. TRIMESTRE		4o. TRIMESTRE		CUMPLIMIENTO DE METAS	
PROGRAMADA	6,000.00	4,000.00	6,000.00	5,000.00	5,000.00	5,000.00	5,000.00	T1+T2+T3+T4	21,000.00		
PROGRAMACIÓN ACTUALIZADA	6,000.00	4,000.00	6,000.00	5,000.00	5,000.00	5,000.00	5,000.00	T1+T2+T3+T4	21,000.00		
ALCANZADA	6,000.00	3,999.00	5,997.00	5,000.00	5,000.00	5,000.00	5,000.00	T1+T2+T3+T4	20,996.00		
PORCENTAJE ALCANZADO TRIMESTRAL	100.00	99.98	99.95	100.00	100.00	100.00	100.00	PORCENTAJE ALCANZADO ANUAL	99.98		
PORCENTAJE DE CUMPLIMIENTO ALCANZADO EN EL TRIMESTRE: 23.81 %											

DATOS DEL INDICADOR			
Nombre :		PORCENTAJE DE EGRESOS HOSPITALARIOS OTORGADOS	
Definición :		MIDE EL PORCENTAJE DE EGRESOS HOSPITALARIOS RESPECTO AL TOTAL DE EGRESOS HOSPITALARIOS PROGRAMADOS	
Método de Cálculo :		(TOTAL DE EGRESOS HOSPITALARIOS OTORGADOS/TOTAL DE EGRESOS HOSPITALARIOS PROGRAMADOS) * 100	
Tipo		EFICACIA	
GESTIÓN		EFICACIA	
MEDIOS DE VERIFICACIÓN / FUENTE INFORMACIÓN		MEDIOS DE VERIFICACIÓN / FUENTE INFORMACIÓN	
INFORMEN MENSUAL CONSOLIDADO TI/SIS SAHEI URGENCIAS LIBRETA DE REGISTRO DE CIRUGÍAS: CUADRO DE REGISTRO DE REFERENCIAS Y CONTRAREFERENCIAS DE TRABAJO SOCIAL, LIBRETA DE REGISTRO DE QUIMOTERAPIAS APLICADAS, LIBRETA DE REGISTRO DE HEMODIALISIS APLICADAS, RHOVE, CERTIFICADOS DE DEFUNCIÓN, INFORME DE RACIONES SERVIDAS) / BAJO RESGUARDO DE LA SUBDIRECCIÓN DE PLANEACIÓN.		INFORMEN MENSUAL CONSOLIDADO TI/SIS SAHEI URGENCIAS LIBRETA DE REGISTRO DE CIRUGÍAS: CUADRO DE REGISTRO DE REFERENCIAS Y CONTRAREFERENCIAS DE TRABAJO SOCIAL, LIBRETA DE REGISTRO DE QUIMOTERAPIAS APLICADAS, LIBRETA DE REGISTRO DE HEMODIALISIS APLICADAS, RHOVE, CERTIFICADOS DE DEFUNCIÓN, INFORME DE RACIONES SERVIDAS) / BAJO RESGUARDO DE LA SUBDIRECCIÓN DE PLANEACIÓN.	
CONDICIONES LABORALES ESTABLES		CONDICIONES LABORALES ESTABLES	
Forma de cálculo del indicador		PORCENTAJE	
Tipo de Valor		FLUJO	
Sentido Esperado		ASCENDENTE	

**REPORTE DE AVANCE DE GESTIÓN  
UR 523 - HOSPITAL DE LA NIÑEZ OAXAQUEÑA  
CUARTO TRIMESTRE 2020**



Gobierno del Estado

DATOS DE LA META				VALOR PROGRAMADO ANUAL			
Definición de la variable Meta: 1 - NÚMERO DE EGRESOS HOSPITALARIOS OTORGADOS				LÍNEA BASE DEL INDICADOR			
Unidad de medida: 25 - NÚMERO				VALOR			
ANO	0	VALOR	0.00	ANO	2020	VALOR	7,000.00
<b>METAS</b>				<b>AVANCE TRIMESTRAL OBRERA/ACTIVIDAD</b>			
PROGRAMADA	1er. TRIMESTRE	2,000.00	2,000.00	3er. TRIMESTRE	4o. TRIMESTRE	<b>CUMPLIMIENTO DE METAS</b>	
PROGRAMACIÓN	1,800.00	1,200.00	2,000.00	2,000.00	T1+T2+T3+T4	7,000.00	
ALCANZADA	1,789.00	1,200.00	1,999.00	2,000.00	T1+T2+T3+T4	7,000.00	
PORCENTAJE ALCANZADO	99.39	100.00	99.95	100.00	PORCENTAJE ALCANZADO ANUAL	99.83	
				PORCENTAJE DE CUMPLIMIENTO ALCANZADO EN EL TRIMESTRE: 28.57 %			

DATOS DEL INDICADOR				VALOR PROGRAMADO ANUAL			
Nombre : PORCENTAJE DE CIRUGÍAS Y OTROS PROCEDIMIENTOS OTORGADOS				Número de indicador : 2867			
Definición : MIDE EL PORCENTAJE DE CIRUGÍAS Y OTROS PROCEDIMIENTOS OTORGADOS				Unidad de medida: 25 - NÚMERO			
Método de Cálculo : (NÚMERO DE CIRUGÍAS Y OTROS PROCEDIMIENTOS OTORGADOS/NÚMERO DE CIRUGÍAS Y OTROS PROCEDIMIENTOS SOLICITADOS) * 100				LÍNEA BASE DEL INDICADOR			
Unidad de medida: 25 - NÚMERO				VALOR			
ANO	0	VALOR	0.00	ANO	2020	VALOR	1,700.00
<b>METAS</b>				<b>AVANCE TRIMESTRAL OBRERA/ACTIVIDAD</b>			
PROGRAMADA	1er. TRIMESTRE	5,000.00	5,000.00	3er. TRIMESTRE	4o. TRIMESTRE	<b>CUMPLIMIENTO DE METAS</b>	
PROGRAMACIÓN	400.00	300.00	5,000.00	5,000.00	T1+T2+T3+T4	1,700.00	
ACTUALIZADA	398.00	301.00	5,011.00	5,000.00	T1+T2+T3+T4	1,700.00	
PORCENTAJE ALCANZADO	99.50	100.33	100.20	100.00	PORCENTAJE ALCANZADO ANUAL	100.00	
				PORCENTAJE DE CUMPLIMIENTO ALCANZADO EN EL TRIMESTRE: 29.41 %			

DATOS DEL INDICADOR				VALOR PROGRAMADO ANUAL			
Nombre : PORCENTAJE DE URGENCIAS ATENDIDAS				Número de indicador : 2569			
Definición : MIDE EL PORCENTAJE DE URGENCIAS ATENDIDAS, RESPECTO AL NÚMERO DE URGENCIAS SOLICITADAS				Unidad de medida: 25 - NÚMERO			
Método de Cálculo : (NÚMERO DE URGENCIAS ATENDIDAS/NÚMERO DE URGENCIAS SOLICITADAS) * 100				LÍNEA BASE DEL INDICADOR			
Unidad de medida: 25 - NÚMERO				VALOR			
ANO	0	VALOR	0.00	ANO	2020	VALOR	1,700.00
<b>METAS</b>				<b>AVANCE TRIMESTRAL OBRERA/ACTIVIDAD</b>			
PROGRAMADA	1er. TRIMESTRE	5,000.00	5,000.00	3er. TRIMESTRE	4o. TRIMESTRE	<b>CUMPLIMIENTO DE METAS</b>	
PROGRAMACIÓN	400.00	300.00	5,000.00	5,000.00	T1+T2+T3+T4	1,700.00	
ACTUALIZADA	398.00	301.00	5,011.00	5,000.00	T1+T2+T3+T4	1,700.00	
PORCENTAJE ALCANZADO	99.50	100.33	100.20	100.00	PORCENTAJE ALCANZADO ANUAL	100.00	
				PORCENTAJE DE CUMPLIMIENTO ALCANZADO EN EL TRIMESTRE: 29.41 %			

INFORMEN MENSUAL CONSOLIDADO DE SERVICIOS DE URGENCIAS, LIBRETA DE REGISTRO DE CIRUGÍAS, CUADRO DE REGISTRO DE REFERENCIAS Y CONTRAREFERENCIAS DE TRABAJO SOCIAL, LIBRETA DE REGISTRO DE QUIMIOTERAPIAS APLICADAS, LIBRETA DE REGISTRO DE HEMODIALISIS APLICADAS, RHQVE, CERTIFICADOS DE DEFUNCIÓN, INFORME DE RACIONES SERVIDAS) / BAJO RESGUARDO DE LA SUBDIRECCIÓN DE PLANEACIÓN.

CONDICIONES LABORALES ESTABLES



**REPORTE DE AVANCE DE GESTIÓN  
UR 523 - HOSPITAL DE LA NIÑEZ OAXAQUEÑA  
CUARTO TRIMESTRE 2020**



Definición de la variable Meta: 1 - NÚMERO DE URGENCIAS ATENDIDAS		DATOS DE LA META			
Unidad de medida: 25 - NÚMERO		LINEA BASE DEL INDICADOR		VALOR PROGRAMADO ANUAL	
ANO	0	VALOR	0.00	AÑO	2020
METAS		1er. TRIMESTRE	2o. TRIMESTRE	3er. TRIMESTRE	4o. TRIMESTRE
PROGRAMADA		1,100.00	1,100.00	1,250.00	1,250.00
ACTUALIZADA		1,100.00	1,250.00	1,250.00	1,250.00
ALCANZADA		1,098.00	1,097.00	1,251.00	1,250.00
PORCENTAJE ALCANZADO TRIMESTRAL		99.82	99.73	100.08	100.00
		AVANCE TRIMESTRAL OBRA/ACTIVIDAD		CUMPLIMIENTO DE METAS	
				T1+T2+T3+T4	
				T1+T2+T3+T4	
				T1+T2+T3+T4	
				T1+T2+T3+T4	
				PORCENTAJE ALCANZADO ANUAL	
				99.91	

PORCENTAJE DE CUMPLIMIENTO ALCANZADO EN EL TRIMESTRE: 26.60 %

# REPORTE DE AVANCE DE GESTIÓN UR 523 - HOSPITAL DE LA NIÑEZ OAXAQUEÑA CUARTO TRIMESTRE 2020



ALINEACIÓN PED: **MATRIZ DE INDICADORES PARA RESULTADOS:**

ESTRATEGIA: 02-EFICIENTAR LOS SERVICIOS DE SALUD EN OAXACA PARA GARANTIZAR LA CALIDAD EN LA ATENCIÓN.  
 LINEAS DE ACCIÓN: 02-ATENDER OPORTUNA E INTEGRALMENTE DE SALUD A LA POBLACIÓN QUE VIVE EN CONDICIONES DE VULNERABILIDAD Y EN POBREZA EXTREMA.  
 UE: 001-HOSPITAL DE LA NIÑEZ OAXAQUEÑA

PROGRAMA	SUBPROGRAMA		PROYECTO	OBRA/ACTIVIDAD
159-ATENCIÓN MÉDICA	04-OTORGAMIENTO DE SERVICIOS DE ATENCIÓN MÉDICA ESPECIALIZADA PARA LA POBLACIÓN INFANTIL Y ADOLESCENTES		000--	002-ESTUDIOS DE LABORATORIO Y GABINETE

ESTRUCTURA PROGRAMÁTICA PRESUPUESTAL				
PRESUPUESTO ANUAL				
Aprobado	Ampliación	Reducción	Modificado	
1,141,300.00	0.00	15,311.75	1,125,988.25	

PRESUPUESTO TRIMESTRAL DE LA ACTIVIDAD				
DATOS DEL INDICADOR				
Nombre : PORCENTAJE DE ESTUDIOS DE LABORATORIO REALIZADOS				
Definición : MIDE EL PORCENTAJE DE ESTUDIOS DE LABORATORIO REALIZADOS				
Método de Cálculo : (NUMERO DE ESTUDIOS DE LABORATORIO REALIZADOS / TOTAL DE ESTUDIOS DE LABORATORIOS SOLICITADOS) * 100				
Número de indicador : 1988				

DATOS DE LA META				
Definición de la variable Meta: 1 - NUMERO DE ESTUDIOS DE LABORATORIO REALIZADOS				
Unidad de medida: 25 - NUMERO				
LINEA BASE DEL INDICADOR				
VALOR PROGRAMADO ANUAL				
VALOR				

AVANCE TRIMESTRAL OBR/ACTIVIDAD				
DATOS DE LA META				
Definición de la variable Meta: 1 - NUMERO DE ESTUDIOS DE LABORATORIO REALIZADOS				
Unidad de medida: 25 - NUMERO				
LINEA BASE DEL INDICADOR				
VALOR PROGRAMADO ANUAL				
VALOR				

AVANCE TRIMESTRAL OBR/ACTIVIDAD				
DATOS DE LA META				
Definición de la variable Meta: 1 - NUMERO DE ESTUDIOS DE LABORATORIO REALIZADOS				
Unidad de medida: 25 - NUMERO				
LINEA BASE DEL INDICADOR				
VALOR PROGRAMADO ANUAL				
VALOR				

AVANCE TRIMESTRAL OBR/ACTIVIDAD				
DATOS DE LA META				
Definición de la variable Meta: 1 - NUMERO DE ESTUDIOS DE LABORATORIO REALIZADOS				
Unidad de medida: 25 - NUMERO				
LINEA BASE DEL INDICADOR				
VALOR PROGRAMADO ANUAL				
VALOR				

AVANCE TRIMESTRAL OBR/ACTIVIDAD				
DATOS DE LA META				
Definición de la variable Meta: 1 - NUMERO DE ESTUDIOS DE LABORATORIO REALIZADOS				
Unidad de medida: 25 - NUMERO				
LINEA BASE DEL INDICADOR				
VALOR PROGRAMADO ANUAL				
VALOR				

AVANCE TRIMESTRAL OBR/ACTIVIDAD				
DATOS DE LA META				
Definición de la variable Meta: 1 - NUMERO DE ESTUDIOS DE LABORATORIO REALIZADOS				
Unidad de medida: 25 - NUMERO				
LINEA BASE DEL INDICADOR				
VALOR PROGRAMADO ANUAL				
VALOR				

# REPORTE DE AVANCE DE GESTIÓN UR 523 - HOSPITAL DE LA NIÑEZ OAXAQUEÑA CUARTO TRIMESTRE 2020



DATOS DE LA META									
Definición de la variable Meta: 1 - NÚMERO DE ESTUDIOS DE GABINETE REALIZADOS									
Unidad de medida: 25 - NÚMERO									
LINEA BASE DEL INDICADOR			AVANCE TRIMESTRAL OBRA/ACTIVIDAD				VALOR PROGRAMADO ANUAL		
AÑO	0	VALOR	0.00	AÑO	2020	VALOR	11,500.00		
METAS			3er. TRIMESTRE			4o. TRIMESTRE		CUMPLIMIENTO DE METAS	
PROGRAMADA	3,000.00	3,000.00	3,000.00	2,500.00	T1+T2+T3+T4	11,500.00			
PROGRAMACIÓN ACTUALIZADA	3,000.00	3,000.00	3,000.00	2,500.00	T1+T2+T3+T4	11,500.00			
ALCANZADA	2,993.00	3,002.00	3,002.00	2,482.00	T1+T2+T3+T4	11,479.00			
PORCENTAJE ALCANZADO TRIMESTRAL	99.77	100.07	100.07	99.28	PORCENTAJE ALCANZADO ANUAL	99.82			

PORCENTAJE DE CUMPLIMIENTO ALCANZADO EN EL TRIMESTRE: 21.59 %

# REPORTE DE AVANCE DE GESTIÓN UR 523 - HOSPITAL DE LA NIÑEZ OAXAQUEÑA CUARTO TRIMESTRE 2020



ALINEACIÓN PED:

MATRIZ DE INDICADORES PARA RESULTADOS:

ESTRATEGIA: 02-EFICIENTAR LOS SERVICIOS DE SALUD EN OAXACA PARA GARANTIZAR LA CALIDAD EN LA ATENCIÓN.  
LÍNEAS DE ACCIÓN: 02-ATENDER OPORTUNA E INTEGRALMENTE DE SALUD A LA POBLACIÓN QUE VIVE EN CONDICIONES DE VULNERABILIDAD Y EN POBREZA EXTREMA.  
UE: 001-HOSPITAL DE LA NIÑEZ OAXAQUEÑA

COMPONENTE: 792-SERVICIO DE SALUD DE ATENCIÓN MÉDICA ESPECIALIZADA A LA POBLACIÓN INFANTIL Y ADOLESCENTE OTORGADO  
ACTIVIDAD: 1856-ADMINISTRAR QUIMIOTERAPIA EN FORMA OPORTUNA A LA POBLACIÓN INFANTIL Y ADOLESCENTE

PROGRAMA		SUBPROGRAMA		ESTRUCTURA PROGRAMÁTICA PRESUPUESTAL				PROYECTO	OBRAS/ACTIVIDAD		
159-ATENCIÓN MÉDICA		04-OTORGAMIENTO DE SERVICIOS DE ATENCIÓN MÉDICA ESPECIALIZADA PARA LA POBLACIÓN INFANTIL Y ADOLESCENTES		PRESUPUESTO ANUAL				000--	003-SERVICIOS DE QUIMIOTERAPIA Y CIRUGIA		
Aprobado	Ampliación	Reducción	Modificado	EJERCIDO T1	EJERCIDO T2	EJERCIDO T3	EJERCIDO T4				
6,949,942.44	0.00	302.17	6,949,640.27	1,316,785.77	2,740,504.09	1,421,319.95	1,471,030.46				
				TOTAL EJERCIDO AL TRIMESTRE VIGENTE							
				PRESUPUESTO TRIMESTRAL DE LA ACTIVIDAD							
Aprobado	Modificado	Comprimetido		Devengado	Ejercido	% de Ejercido Vs. Modificado					
1,470,579.50	1,471,030.46	1,471,030.46		1,471,030.46	1,471,030.46	100.00					
				DATOS DEL INDICADOR							
Nombre : PORCENTAJE DE QUIMIOTERAPIAS ADMINISTRADAS				Número de indicador : 1987							
Definición : MIDE EL PORCENTAJE DE QUIMIOTERAPIAS ADMINISTRADAS											
Método de Cálculo : (NUMERO DE QUIMIOTERAPIAS ADMINISTRADAS / TOTAL DE QUIMIOTERAPIAS SOLICITADAS) * 100											
Tipo				Dimensión		Frecuencia de Medición		Forma de cálculo del indicador		Tipo de Valor	
GESTIÓN				EFICIENCIA		TRIMESTRAL		PORCENTAJE		FLUJO	
INFORMEN MENSUAL CONSOLIDADO TERCIS, SAEN JURGENCIAS, LIBRETA DE REGISTRO DE CIRUGIAS, CUADRO DE REGISTRO DE REFERENCIAS Y CONTRAREFERENCIAS DE TRABAJO SOCIAL, LIBRETA DE REGISTRO DE QUIMIOTERAPIAS APLICADAS, LIBRETA DE REGISTRO DE HEMODIALISIS APLICADAS, RHOVE, CERTIFICADOS DE DEFUNCION, INFORME DE RACIONES SERVIDAS) / BAJO REGSUANDO DE LA SUBDIRECCION DE PLANEACION.				MEDIOS DE VERIFICACION / FUENTE INFORMACION				LAS CONDICIONES LABORALES EN EL HOSPITAL SE CONSIDEREN ESTABLES		SUPUESTO	
Definición de la variable Meta: 1 - NUMERO DE QUIMIOTERAPIAS ADMINISTRADAS				DATOS DE LA META							
Unidad de medida: 25 - NUMERO											
LÍNEA BASE DEL INDICADOR				VALOR PROGRAMADO ANUAL							
AÑO 0				VALOR 0.00				AÑO 2020 VALOR 3,600.00			
METAS				AVANCE TRIMESTRAL OBRAS/ACTIVIDAD				CUMPLIMIENTO DE METAS			
PROGRAMADA		1er. TRIMESTRE		2o. TRIMESTRE		3er. TRIMESTRE		4o. TRIMESTRE		CUMPLIMIENTO DE METAS	
PROGRAMACION ACTUALIZADA		900.00		900.00		900.00		900.00		3,600.00	
ALCANZADA		889.00		900.00		900.00		900.00		3,599.00	
PORCENTAJE ALCANZADO TRIMESTRAL		98.89		100.00		100.00		100.00		99.97	

PORCENTAJE DE CUMPLIMIENTO ALCANZADO EN EL TRIMESTRE: 25.00 %

# REPORTE DE AVANCE DE GESTIÓN UR 523 - HOSPITAL DE LA NIÑEZ OAXAQUEÑA CUARTO TRIMESTRE 2020



ALINEACIÓN PED:

MATRIZ DE INDICADORES PARA RESULTADOS:

ESTRATEGIA: 02-EFICIENTAR LOS SERVICIOS DE SALUD EN OAXACA PARA GARANTIZAR LA CALIDAD EN LA ATENCIÓN.  
LÍNEAS DE ACCIÓN: 02-ATENDER OPORTUNA E INTEGRALMENTE DE SALUD A LA POBLACIÓN QUE VIVE EN CONDICIONES DE VULNERABILIDAD Y EN POBREZA EXTREMA.  
UE: 001-HOSPITAL DE LA NIÑEZ OAXAQUEÑA

COMPONENTE: 792-SERVICIO DE SALUD DE ATENCIÓN MÉDICA ESPECIALIZADA A LA POBLACIÓN INFANTIL Y ADOLESCENTE OTORGADO  
ACTIVIDAD: 1857-REALIZAR ESTUDIO DE LABORATORIO Y GABINETE

PROGRAMA		SUBPROGRAMA		ESTRUCTURA PROGRAMÁTICA PRESUPUESTAL		PROYECTO		OBRAS/ACTIVIDAD		
159-ATENCIÓN MÉDICA		04-OTORGAMIENTO DE SERVICIOS DE ATENCIÓN MÉDICA ESPECIALIZADA PARA LA POBLACIÓN INFANTIL Y ADOLESCENTES		000--		000--		004-ATENCIÓNES MÉDICAS A NIÑOS Y NIÑAS MENORES DE CINCO AÑOS		
Aprobado		Ampliación	Reducción	Modificado	PRESUPUESTO ANUAL		EJERCIDO T1	EJERCIDO T2	EJERCIDO T3	EJERCIDO T4
0.00	2,535,900.19	0.00	2,535,900.19	0.00	PRESUPUESTO TRIMESTRAL DE LA ACTIVIDAD		0.00	0.00	0.00	2,535,900.03
Aprobado		Modificado	Comprometido		DATOS DEL INDICADOR		Devengado	Ejercido	% de Ejercido Vs. Modificado	
0.00	2,535,900.19	2,535,900.19	2,535,900.03		Número de indicador : 2287		2,535,900.03	2,535,900.03	100.00	
Nombre : PORCENTAJE DE ESTUDIOS DE GABINETE REALIZADOS Definición : MIDE EL PORCENTAJE DE ESTUDIOS DE APOYO DE GABINETE REALIZADOS RESPECTO A LOS EMITIDOS Método de Cálculo : (NUMERO DE ESTUDIOS DE GABINETE REALIZADOS/ORDENES DE GABINETE EMITIDAS)*100 Tipo : Dimensión Frecuencia de Medición : TRIMESTRAL Forma de cálculo del indicador : PORCENTAJE Tipo de Valor : FLUJO Sentido Esperado : ASCENDENTE GESTIÓN : EFICACIA MEDIOS DE VERIFICACIÓN / FUENTE INFORMACIÓN : INFORMEN MENSUAL CONSOLIDADO TIGSIS, SAEN JURGENCIAS, LIBRETA DE REGISTRO DE CIRUGÍAS, CUADRO DE REGISTRO DE REFERENCIAS Y CONTRAREFERENCIAS DE TRABAJO SOCIAL, LIBRETA DE REGISTRO DE QUIMOTERAPIAS APLICADAS, LIBRETA DE REGISTRO DE HEMODIALISIS APLICADAS, RHQVE, CERTIFICADOS DE DEFENCIÓN, INFORME DE RACIONES SERVIDAS) / BAJO REGISTRO DE HEMODIALISIS APLICADAS, INFORME DE RACIONES SERVIDAS) / BAJO REGISTRO DE HEMODIALISIS APLICADAS, INFORME DE RACIONES SERVIDAS) / BAJO REGISTRO DE HEMODIALISIS APLICADAS, INFORME DE RACIONES SERVIDAS) / BAJO EL USUARIO EXTERNO ACUDA A ATENCIÓN PROGRAMADA										
Definición de la variable Meta: 1 - NÚMERO DE ESTUDIOS DE GABINETE REALIZADOS										
Unidad de medida: 25 - NÚMERO										
LÍNEA BASE DEL INDICADOR										
AÑO	0	VALOR	0.00	AÑO	2020	VALOR PROGRAMADO ANUAL	VALOR	1,500.00		
METAS										
1er. TRIMESTRE			2o. TRIMESTRE			3er. TRIMESTRE			4o. TRIMESTRE	
PROGRAMADA	375.00	375.00	375.00	375.00	375.00	375.00	T1+T2+T3+T4	1,500.00		
PROGRAMACIÓN ACTUALIZADA	375.00	375.00	375.00	375.00	375.00	375.00	T1+T2+T3+T4	1,500.00		
ALCANZADA	373.00	374.00	375.00	375.00	375.00	375.00	T1+T2+T3+T4	1,497.00		
PORCENTAJE ALCANZADO TRIMESTRAL	99.47	99.73	100.00	100.00	100.00	100.00	PORCENTAJE ALCANZADO ANUAL	99.80		

PORCENTAJE DE CUMPLIMIENTO ALCANZADO EN EL TRIMESTRE: 25.00 %

# REPORTE DE AVANCE DE GESTIÓN UR 523 - HOSPITAL DE LA NIÑEZ OAXAQUEÑA CUARTO TRIMESTRE 2020



ALINEACIÓN PED:

MATRIZ DE INDICADORES PARA RESULTADOS:

ESTRATEGIA: 02-EFICIENTAR LOS SERVICIOS DE SALUD EN OAXACA PARA GARANTIZAR LA CALIDAD EN LA ATENCIÓN.  
 LINEAS DE ACCIÓN: 02-ATENDER OPORTUNA E INTEGRALMENTE DE SALUD A LA POBLACIÓN QUE VIVE EN CONDICIONES DE VULNERABILIDAD Y EN POBREZA EXTREMA.  
 UE: 001-HOSPITAL DE LA NIÑEZ OAXAQUEÑA

COMPONENTE: 792-SERVICIO DE SALUD DE ATENCIÓN MÉDICA ESPECIALIZADA A LA POBLACIÓN INFANTIL Y ADOLSCENTE OTORGADO  
 ACTIVIDAD: 1855-OTORGAR CONSULTA EXTERNA Y EGRESO HOSPITALARIO A LA POBLACIÓN INFANTIL Y ADOLSCENTE.  
 792-SERVICIO DE SALUD DE ATENCIÓN MÉDICA ESPECIALIZADA A LA POBLACIÓN INFANTIL Y ADOLSCENTE OTORGADO  
 005-ATENCIÓN MÉDICA ESPECIALIZADA POR EMERGENCIA SANITARIA PARA NEONATOS Y MENORES DE 18 DE EDAD POSITIVOS EN SARS-COV2 DURANTE LA TEMPORADA INVERNAL 2020.

PROGRAMA		SUBPROGRAMA		PROYECTO		OBRALACTIVIDAD	
159-ATENCIÓN MÉDICA		04-OTORGAMIENTO DE SERVICIOS DE ATENCIÓN MÉDICA ESPECIALIZADA PARA LA POBLACIÓN INFANTIL Y ADOLSCENTES		000--		005-ATENCIÓN MÉDICA ESPECIALIZADA POR EMERGENCIA SANITARIA PARA NEONATOS Y MENORES DE 18 DE EDAD POSITIVOS EN SARS-COV2 DURANTE LA TEMPORADA INVERNAL 2020.	
ESTRUCTURA PROGRAMÁTICA PRESUPUESTAL							
PRESUPUESTO ANUAL				PRESUPUESTO TRIMESTRAL DE LA ACTIVIDAD			
Aprobado		Reducción		EJERCIDO T1		EJERCIDO T2	
0.00	4,000,000.00	9.19	3,999,990.81	0.00	0.00	0.00	3,999,990.81
				TOTAL EJERCIDO AL TRIMESTRE VIGENTE			
Aprobado		Modificado		EJERCIDO T3		EJERCIDO T4	
0.00	3,999,990.81	Comprometido	3,999,990.81	Devengado	3,999,990.81	Ejercido	3,999,990.81
				TOTAL EJERCIDO AL TRIMESTRE VIGENTE			
				% de Ejercicio Vs. Modificado			
				100.00			
DATOS DEL INDICADOR							
Nombre : PORCENTAJE DE EGRESOS HOSPITALARIOS OTORGADOS				Número de indicador : 2866			
Definición : MIDE EL PORCENTAJE DE EGRESOS HOSPITALARIOS RESPECTO AL TOTAL DE EGRESOS HOSPITALARIOS PROGRAMADOS							
Método de Cálculo : (TOTAL DE EGRESOS HOSPITALARIOS OTORGADOS/TOTAL DE EGRESOS HOSPITALARIOS PROGRAMADOS) * 100							
Tipo		Dimensión		Frecuencia de Medición		Forma de cálculo del indicador	
GESTIÓN		EFICACIA		TRIMESTRAL		PORCENTAJE	
MEDIOS DE VERIFICACIÓN / FUENTE INFORMACIÓN				TIPO DE VALOR			
INFORMEN MENSUAL CONSOLIDADO TRIMESTRAL URGENCIAS, LIBRETA DE REGISTRO DE CIRUGÍAS, CUADRO DE REGISTRO DE REFERENCIAS Y CONTRAREFERENCIAS DE TRABAJO SOCIAL, LIBRETA DE REGISTRO DE QUIMOTERAPIAS APLICADAS, LIBRETA DE REGISTRO DE HEMODIALISIS APLICADAS, RHQVE, CERTIFICADOS DE DEFUNCIÓN, INFORME DE RACIONES SERVIDAS) / BAJO RESGUARDO DE LA SUBDIRECCIÓN DE PLANEACIÓN.				FLUJO			
CONDICIONES LABORALES ESTABLES				SENTIDO ESPERADO			
				ASCENDENTE			
DATOS DE LA META							
Definición de la variable Meta: 1 - NÚMERO DE EGRESOS HOSPITALARIOS OTORGADOS							
Unidad de medida: 25 - NÚMERO							
LINEA BASE DEL INDICADOR				VALOR PROGRAMADO ANUAL			
AÑO		VALOR		AÑO		VALOR	
0		0.00		2020		60.00	
AVANCE TRIMESTRAL OBRALACTIVIDAD							
METAS		1er. TRIMESTRE		2o. TRIMESTRE		3er. TRIMESTRE	
PROGRAMADA		0.00		0.00		0.00	
PROGRAMACIÓN ACTUALIZADA		0.00		0.00		60.00	
ALCANZADA		0.00		0.00		60.00	
PORCENTAJE ALCANZADO TRIMESTRAL						100.00	
						ANUAL	
						100.00	

PORCENTAJE DE CUMPLIMIENTO ALCANZADO EN EL TRIMESTRE: 100.00 %



GOBIERNO DEL ESTADO  
DE OAXACA



HNO  
Hospital de la Niñez  
Oaxaqueña

## PROGRAMAS Y PROYECTOS DE INVERSIÓN

### HOSPITAL DE LA NIÑEZ OAXAQUEÑA.

---

**Dependencia:** Hospital de la Niñez Oaxaqueña

**Ampliación Presupuestal:** 20 MDP.

**Número de beneficiarios:** Aproximadamente a 777,295 masculinos y 760,161 femeninos, dando un total de 1,537,456 menores de 17 años carentes de seguridad social.

El Hospital de la Niñez Oaxaqueña se vio favorecido con 20 millones de pesos; para su adjudicación, presento ante la Secretaría de Finanzas un proyecto de inversión pública.

Folio: 996: “Adquisición de predio para el Hospital de la Niñez Oaxaqueña en el Municipio de San Bartolo Coyotepec”.



GOBIERNO DEL ESTADO  
DE OAXACA



RELACION DE BIENES INMUEBLES QUE COMPONEN EL PATRIMONIO  
DEL 01 DE ENERO AL 31 DE DICIEMBRE DE 2020  
(Pesos)

CUENTA	DESCRIPCIÓN DEL BIEN	Saldo Final
12310	TERRENOS	26,848,180
12330	EDIFICIOS NO RESIDENCIALES	16,928,027
12351	EDIFICACIÓN HABITACIONAL	
12352	EDIFICACIÓN NO HABITACIONAL EN PROCESO	
12353	CONSTRUCCIÓN DE OBRAS PARA EL ABASTECIMIENTO DE AGUA, PETRÓLEO, GAS, ELECTRICIDAD Y TELECOMUNICACION	
12354	DIVISIÓN DE TERRENOS Y CONSTRUCCIÓN DE OBRAS DE URBANIZACIÓN EN PROCESO	
12355	CONSTRUCCIÓN DE VÍAS DE COMUNICACIÓN EN PROCESO	
12356	OTRAS CONSTRUCCIONES DE INGENIERÍA CIVIL U OBRA PESADA EN PROCESO	
12357	INSTALACIONES Y EQUIPAMIENTO EN CONSTRUCCIONES EN PROCESO	
12359	TRABAJOS DE ACABADOS EN EDIFICACIONES Y OTROS TRABAJOS ESPECIALIZADOS EN PROCESO	
12361	EDIFICACIÓN HABITACIONAL EN PROCESO	
12362	EDIFICACIÓN NO HABITACIONAL EN PROCESO	
12363	CONSTRUCCIÓN DE OBRAS PARA EL ABASTECIMIENTO DE AGUA, PETRÓLEO, GAS, ELECTRICIDAD Y TELECOMUNICACION	
12364	DIVISIÓN DE TERRENOS Y CONSTRUCCIÓN DE OBRAS DE URBANIZACIÓN	
12365	CONSTRUCCIÓN DE VÍAS DE COMUNICACIÓN EN PROCESO	
12366	OTRAS CONSTRUCCIONES DE INGENIERÍA CIVIL U OBRA PESADA EN PROCESO	
12367	INSTALACIONES Y EQUIPAMIENTO EN CONSTRUCCIONES EN PROCESO	
12369	TRABAJOS DE ACABADOS EN EDIFICACIONES Y OTROS TRABAJOS ESPECIALIZADOS EN PROCESO	
12390	OTROS BIENES INMUEBLES	
	<b>SUMA TOTAL:</b>	<b>43,776,207</b>





GOBIERNO DEL ESTADO  
DE OAXACA



RELACION DE BIENES MUEBLES QUE COMPONEN EL PATRIMONIO  
DEL 01 DE ENERO AL 31 DE DICIEMBRE DE 2020  
(Pesos)

CUENTA	DESCRIPCIÓN DEL BIEN	Saldo Final
12411	MUEBLES DE OFICINA Y ESTANTERÍA	363,181
12412	MUEBLES, EXCEPTO DE OFICINA Y ESTANTERÍA	
12413	EQUIPO DE CÓMPUTO Y DE TECNOLOGÍAS DE LA INFORMACIÓN	1,654,081
12419	OTROS MOBILIARIOS Y EQUIPOS DE ADMINISTRACIÓN	
12421	EQUIPOS Y APARATOS AUDIOVISUALES	163,286
12422	APARATOS DEPORTIVOS	
12423	CÁMARAS FOTOGRÁFICAS Y DE VIDEO	
12429	OTRO MOBILIARIO Y EQUIPO EDUCACIONAL Y RECREATIVO	
12431	EQUIPO MÉDICO Y DE LABORATORIO	14,111,697
12432	INSTRUMENTAL MÉDICO Y DE LABORATORIO	6,737,152
12441	AUTOMÓVILES Y CAMIONES	2,285,940
12443	EQUIPO AEROSPAECIAL	
12445	EMBARCACIONES	
12449	OTROS EQUIPOS DE TRANSPORTE	
12450	EQUIPO DE DEFENSA Y SEGURIDAD	
12461	MAQUINARIA Y EQUIPO AGROPECUARIO	
12462	MAQUINARIA Y EQUIPO INDUSTRIAL	139,534
12463	MAQUINARIA Y EQUIPO DE CONSTRUCCIÓN	
12464	SISTEMAS DE AIRE ACONDICIONADO, CALEFACCIÓN Y DE REFRIGERACIÓN INDUSTRIAL Y COMERCIAL	
12465	EQUIPO DE COMUNICACIÓN Y TELECOMUNICACIÓN	81,362
12466	EQUIPOS DE GENERACIÓN ELÉCTRICA, APARATOS Y ACCESORIOS ELÉCTRICOS	
12467	HERRAMIENTAS Y MÁQUINAS-HERRAMIENTA	2,547,275
12469	OTROS EQUIPOS	367,673
12471	BIENES ARTISTICOS, CULTURALES Y CIENTIFICOS	
12483	AVES	
12484	OVINOS Y CAPRINOS	
12486	EQUINOS	
12487	ESPECIES MENORES Y DE ZOOLOGICO	
12488	ÁRBOLES Y PLANTAS	
12489	OTROS ACTIVOS BIOLÓGICOS	
	<b>SUMA TOTAL:</b>	<b>28,451,181</b>



GOBIERNO DEL ESTADO  
DE OAXACA



RELACION DE CUENTAS BANCARIAS PRODUCTIVAS ESPECIFICAS  
DEL 01 DE ENERO AL 31 DE DICIEMBRE DE 2020

FONDO, PROGRAMA O CONVENIO			
	INSTITUCION BANCARIA	NUMERO DE CUENTA	FECHA DE APERTURA

**NO APLICA**



GOBIERNO DEL ESTADO  
DE OAXACA



**RELACION DE ESQUEMAS BURSATILES Y COBERTURAS FINANCIERAS**

**NO APLICA**



GOBIERNO DEL ESTADO  
DE OAXACA



Montos pagados por ayudas y  
subsidios Del 1° DE ENERO AL 31  
DE DICIEMBRE DE 2020

Concepto	Ayuda	Subsidio	Sector (económico o social)	Beneficiario	CURP	RFC	Monto Pagado
----------	-------	----------	-----------------------------------	--------------	------	-----	-----------------

<b>SIN MOVIMIENTO</b>							

**HOSPITAL DE LA NIÑEZ OAXAQUEÑA**  
**Estado de Situación Financiera Detallado - LDF**  
**Al 31 de diciembre de 2020 y al 31 de diciembre de 2019**  
**(PESOS)**

Concepto	31 de diciembre de 2020	31 de diciembre de 2019	Concepto	31 de diciembre de 2020	31 de diciembre de 2019
<b>ACTIVO</b>			<b>PASIVO</b>		
<b>Activo Circulante</b>			<b>Pasivo Circulante</b>		
<b>Efectivo y Equivalentes</b>	<b>13,419,253</b>	<b>9,939,906</b>	<b>Cuentas por Pagar a Corto Plazo</b>	<b>65,838,057</b>	<b>55,964,909</b>
Efectivo	20,728	20,728	Servicios Personales por Pagar a Corto Plazo	0	0
Bancos/Tesorería	0	0	Proveedores por Pagar a Corto Plazo	39,188	39,188
Bancos/Dependencias y Otros	13,398,525	9,919,178	Contratistas por Obras Públicas por Pagar a Corto Plazo	0	0
Inversiones Temporales (Hasta 3 meses)	0	0	Participaciones y Aportaciones por Pagar a Corto Plazo	0	0
Fondos con Afectación Específica	0	0	Transferencias Otorgadas por Pagar a Corto Plazo	36,992,205	34,215,085
Depósitos de Fondos de Terceros en Garantía y/o Administración	0	0	Intereses, Comisiones y Otros Gastos de la Deuda Pública por Pagar a Corto Plazo	0	0
Otros Efectivos y Equivalentes	0	0	Retenciones y Contribuciones por Pagar a Corto Plazo	1,338,609	11,525,040
<b>Derechos a Recibir Efectivo o Equivalentes</b>	<b>71,148,148</b>	<b>64,746,949</b>	Devoluciones de la Ley de Ingresos por Pagar a Corto Plazo	0	0
Inversiones Financieras de Corto Plazo	0	0	Otras Cuentas por Pagar a Corto Plazo	17,468,055	10,185,596
Cuentas por Cobrar a Corto Plazo	0	0	<b>Documentos por Pagar a Corto Plazo</b>	<b>0</b>	<b>0</b>
Deudores Diversos por Cobrar a Corto Plazo	71,148,148	64,746,949	Documentos Comerciales por Pagar a Corto Plazo	0	0
Ingresos por Recuperar a Corto Plazo	0	0	Documentos con Contratistas por Obras Públicas por Pagar a Corto Plazo	0	0
Deudores por Anticipos de la Tesorería a Corto Plazo	0	0	Otros Documentos por Pagar a Corto Plazo	0	0
Préstamos Otorgados a Corto Plazo	0	0	<b>Porción a Corto Plazo de la Deuda Pública a Largo Plazo</b>	<b>0</b>	<b>0</b>
Otros Derechos a Recibir Efectivo o Equivalentes a Corto Plazo	0	0	Porción a Corto Plazo de la Deuda Pública	0	0
<b>Derechos a Recibir Bienes o Servicios</b>	<b>0</b>	<b>0</b>	Porción a Corto Plazo de Arrendamiento Financiero	0	0
Anticipo a Proveedores por Adquisición de Bienes y Prestación de Servicios a Corto Plazo	0	0	Títulos y Valores a Corto Plazo	0	0
Anticipo a Proveedores por Adquisición de Bienes Inmuebles y Muebles a Corto Plazo	0	0	<b>Pasivos Diferidos a Corto Plazo</b>	<b>0</b>	<b>0</b>
Anticipo a Proveedores por Adquisición de Bienes Intangibles a Corto Plazo	0	0	Ingresos Cobrados por Adelantado a Corto Plazo	0	0
Anticipo a Contratistas por Obras Públicas a Corto Plazo	0	0	Intereses Cobrados por Adelantado a Corto Plazo	0	0
Otros Derechos a Recibir Bienes o Servicios a Corto Plazo	0	0	Otros Pasivos Diferidos a Corto Plazo	0	0
<b>Inventarios</b>	<b>0</b>	<b>0</b>	<b>Fondos y Bienes de Terceros en Garantía y/o Administración a Corto Plazo</b>	<b>0</b>	<b>0</b>
Inventario de Mercancías para Venta	0	0	Fondos en Garantía a Corto Plazo	0	0
Inventario de Mercancías Terminadas	0	0	Fondos en Administración a Corto Plazo	0	0
Inventario de Mercancías en Proceso de Elaboración	0	0	Fondos Contingentes a Corto Plazo	0	0
Inventario de Materias Primas, Materiales y Suministros para Producción	0	0	Fondos de Fideicomisos, Mandatos y Contratos Análogos a Corto Plazo	0	0
Bienes en Tránsito	0	0	Otros Fondos de Terceros en Garantía y/o Administración a Corto Plazo	0	0
Almacenes	0	0	Valores y Bienes en Garantía a Corto Plazo	0	0
<b>Estimación por Pérdida o Deterioro de Activos Circulantes</b>	<b>0</b>	<b>0</b>	<b>Provisiones a Corto Plazo</b>	<b>0</b>	<b>0</b>
Estimaciones para Cuentas Incobrables por Derechos a Recibir Efectivo o Equivalentes	0	0	Provisión para Demandas y Juicios a Corto Plazo	0	0
Estimación por Deterioro de Inventarios	0	0	Provisión para Contingencias a Corto Plazo	0	0
<b>Otros Activos Circulantes</b>	<b>0</b>	<b>0</b>	Otras Provisiones a Corto Plazo	0	0
Valores en Garantía	0	0	<b>Otros Pasivos a Corto Plazo</b>	<b>0</b>	<b>0</b>
Bienes en Garantía (excluye depósitos de fondos)	0	0	Ingresos por Clasificar	0	0
Bienes Derivados de Embargos, Decomisos, Aseguramientos y Dación en Pago	0	0	Recaudación por Participar	0	0
Adquisición con Fondos de Terceros	0	0	Otros Pasivos Circulantes	0	0
<b>Total de Activos Circulantes</b>	<b>84,567,401</b>	<b>74,686,855</b>	<b>Total de Pasivos Circulantes</b>	<b>65,838,057</b>	<b>55,964,909</b>
<b>Activo No Circulante</b>			<b>Pasivo No Circulante</b>		
Inversiones Financieras a Largo Plazo	0	0	Cuentas por Pagar a Largo Plazo	124,605	124,605
Derechos a Recibir Efectivo o Equivalentes a Largo Plazo	0	0	Documentos por Pagar a Largo Plazo	0	0
Bienes Inmuebles, Infraestructura y Construcciones en Proceso	43,776,208	33,776,208	Deuda Pública a Largo Plazo	0	0
Bienes Muebles	37,266,801	36,103,654	Pasivos Diferidos a Largo Plazo	0	0
Activos Intangibles	0	0	Fondos y Bienes de Terceros en Garantía y/o en Administración a Largo Plazo	0	0
Depreciación, Deterioro y Amortización Acumulada de Bienes	-15,834,987	-10,195,540	Provisiones a Largo Plazo	0	0
Activos Diferidos	0	0	<b>Total de Pasivos No Circulantes</b>	<b>124,605</b>	<b>124,605</b>
Estimación por Pérdida o Deterioro de Activos no Circulantes	0	0	<b>Total del Pasivo</b>	<b>65,962,662</b>	<b>56,089,515</b>
Otros Activos no Circulantes	0	0	<b>HACIENDA PÚBLICA/PATRIMONIO</b>		
<b>Total de Activos No Circulantes</b>	<b>65,208,022</b>	<b>59,684,322</b>	<b>Hacienda Pública/Patrimonio Contribuido</b>	<b>-8,684,919</b>	<b>-8,693,419</b>
<b>Total del Activo</b>	<b>149,775,423</b>	<b>134,371,177</b>	Aportaciones	0	0
			Donaciones de Capital	329,063	320,563
			Actualización de la Hacienda Pública/Patrimonio	-9,013,982	-9,013,982
			<b>Hacienda Pública/Patrimonio Generado</b>	<b>92,497,680</b>	<b>86,975,081</b>
			Resultados del Ejercicio (Ahorro/ Desahorro)	14,564,144	-10,202,619
			Resultados de Ejercicios Anteriores	80,445,443	99,689,607
			Revalúos	-2,511,907	-2,511,907
			Reservas	0	0
			Rectificaciones de Resultados de Ejercicios Anteriores	0	0
			<b>Exceso o Insuficiencia en la Actualización de la Hacienda Pública/Patrimonio</b>	<b>0</b>	<b>0</b>
			Resultado por Posición Monetaria	0	0
			Resultado por Tenencia de Activos no Monetarios	0	0
			<b>Total Hacienda Pública/Patrimonio</b>	<b>83,812,761</b>	<b>78,281,662</b>
			<b>Total del Pasivo y Hacienda Pública/Patrimonio</b>	<b>149,775,423</b>	<b>134,371,177</b>

HOSPITAL DE LA NIÑEZ OAXAQUEÑA  
Balance Presupuestario - LDF  
Del 1 de enero al 31 de diciembre de 2020  
(PESOS)

Concepto	Estimado/ Aprobado	Devengado	Recaudado/ Pagado
<b>A. Ingresos Totales (A = A1+A2+A3)</b>	<b>60,016,097</b>	<b>99,059,966</b>	<b>96,092,748</b>
A1. Ingresos de Libre Disposición	31,042,072	70,085,968	69,870,774
A2. Transferencias Federales Etiquetadas	28,974,025	28,973,998	26,221,974
A3. Financiamiento Neto			
<b>B. Egresos Presupuestarios<sup>1</sup> (B = B1+B2)</b>	<b>60,016,097</b>	<b>99,059,966</b>	<b>96,092,748</b>
B1. Gasto No Etiquetado (sin incluir Amortización de la Deuda Pública)	31,042,072	70,085,968	69,870,774
B2. Gasto Etiquetado (sin incluir Amortización de la Deuda Pública)	28,974,025	28,973,998	26,221,974
<b>C. Remanentes del Ejercicio Anterior (C = C1 + C2)</b>		<b>0</b>	<b>0</b>
C1. Remanentes de Ingresos de Libre Disposición aplicados en el periodo		0	0
C2. Remanentes de Transferencias Federales Etiquetadas aplicados en el periodo		0	0
<b>I. Balance Presupuestario (I = A - B + C)</b>	<b>0</b>	<b>0</b>	<b>0</b>
<b>II. Balance Presupuestario sin Financiamiento Neto (II = I - A3)</b>	<b>0</b>	<b>0</b>	<b>0</b>
<b>III. Balance Presupuestario sin Financiamiento Neto y sin Remanentes del Ejercicio Anterior (III = II - C)</b>	<b>0</b>	<b>0</b>	<b>0</b>

Concepto	Aprobado	Devengado	Pagado
<b>E. Intereses, Comisiones y Gastos de la Deuda (E = E1+E2)</b>	<b>0</b>	<b>0</b>	<b>0</b>
E1. Intereses, Comisiones y Gastos de la Deuda con Gasto No Etiquetado	0	0	0
E2. Intereses, Comisiones y Gastos de la Deuda con Gasto Etiquetado	0	0	0
<b>IV. Balance Primario (IV = III + E)</b>	<b>0</b>	<b>0</b>	<b>0</b>

Concepto	Estimado/ Aprobado	Devengado	Recaudado/ Pagado
<b>F. Financiamiento (F = F1 + F2)</b>	<b>0</b>	<b>0</b>	<b>0</b>
F1. Financiamiento con Fuente de Pago de Ingresos de Libre Disposición	0	0	0
F2. Financiamiento con Fuente de Pago de Transferencias Federales Etiquetadas	0	0	0
<b>G. Amortización de la Deuda (G = G1 + G2)</b>	<b>0</b>	<b>0</b>	<b>0</b>
G1. Amortización de la Deuda Pública con Gasto No Etiquetado	0	0	0
G2. Amortización de la Deuda Pública con Gasto Etiquetado	0	0	0
<b>A3. Financiamiento Neto (A3 = F - G)</b>	<b>0</b>	<b>0</b>	<b>0</b>

Concepto	Estimado/ Aprobado	Devengado	Recaudado/ Pagado
A1. Ingresos de Libre Disposición	31,042,072	70,085,968	69,870,774
<b>A3.1 Financiamiento Neto con Fuente de Pago de Ingresos de Libre Disposición (A3.1 = F1 - G1)</b>	<b>0</b>	<b>0</b>	<b>0</b>
F1. Financiamiento con Fuente de Pago de Ingresos de Libre Disposición	0	0	0
G1. Amortización de la Deuda Pública con Gasto No Etiquetado	0	0	0
B1. Gasto No Etiquetado (sin incluir Amortización de la Deuda Pública)	31,042,072	70,085,968	69,870,774
C1. Remanentes de Ingresos de Libre Disposición aplicados en el periodo			
<b>V. Balance Presupuestario de Recursos Disponibles (V = A1 + A3.1 - B1 + C1)</b>	<b>0</b>	<b>0</b>	<b>0</b>
<b>VI. Balance Presupuestario de Recursos Disponibles sin Financiamiento Neto (VI = V - A3.1)</b>	<b>0</b>	<b>0</b>	<b>0</b>

Concepto	Estimado/ Aprobado	Devengado	Recaudado/ Pagado
A2. Transferencias Federales Etiquetadas	28,974,025	28,973,998	26,221,974
<b>A3.2 Financiamiento Neto con Fuente de Pago de Transferencias Federales Etiquetadas (A3.2 = F2 - G2)</b>	<b>0</b>	<b>0</b>	<b>0</b>
F2. Financiamiento con Fuente de Pago de Transferencias Federales	0	0	0
G2. Amortización de la Deuda Pública con Gasto Etiquetado	0	0	0
B2. Gasto Etiquetado (sin incluir Amortización de la Deuda Pública)	28,974,025	28,973,998	26,221,974
C2. Remanentes de Transferencias Federales Etiquetadas aplicados en el periodo			
<b>VII. Balance Presupuestario de Recursos Etiquetados (VII = A2 + A3.2 - B2 + C2)</b>	<b>0</b>	<b>0</b>	<b>0</b>
<b>VIII. Balance Presupuestario de Recursos Etiquetados sin Financiamiento Neto (VIII = VII - A3.2)</b>	<b>0</b>	<b>0</b>	<b>0</b>



**HOSPITAL DE LA NIÑEZ OAXAQUEÑA**  
**Informe Analítico de la Deuda Pública y Otros Pasivos - IDF**  
**Del 1 de enero al 31 de diciembre de 2020**  
(PESOS)

Denominación de la Deuda Pública y Otros Pasivos	Saldo al 31 de diciembre de 2019 (d)	Disposiciones del Periodo (e)	Amortizaciones del Periodo (f)	Revaluaciones, Redificaciones y Otros Ajustes (g)	Saldo Final del Periodo (h) h=d+e-f+g	Pago de Intereses del Periodo (i)	Pago de Comisiones y demás costos asociados durante el Periodo (j)
<b>1. Deuda Pública (1=A+B)</b> A. Corto Plazo (A=a1+a2+a3) a1) Instituciones de Crédito a2) Títulos y Valores a3) Arrendamientos Financieros B. Largo Plazo (B=b1+b2+b3) b1) Instituciones de Crédito b2) Títulos y Valores b3) Arrendamientos financieros <b>2. Otros Pasivos</b> <b>3. Total de la Deuda Pública y Otros Pasivos (3=1+2)</b> <b>4. Deuda Contingente <sup>1</sup> (Informativo)</b> A. Deuda Contingente 1 B. Deuda Contingente 2 C. Deuda Contingente XX <b>5. Valor de Instrumentos Bono Cupón Cero <sup>2</sup> (Informativo)</b> A. Instrumento Bono Cupón Cero 1 B. Instrumento Bono Cupón Cero 2 C. Instrumento Bono Cupón Cero XX							

1. Se refiere a cualquier financiamiento sin fuente o garantía de pago definida, que sea asumida de manera solidaria o subsidiaria por las Entidades federativas con sus Municipios, organismos descentralizados y empresas de participación estatal mayoritaria y fideicomisos, locales o municipales, y por los Municipios con sus respectivos organismos descentralizados y empresas de participación municipal mayoritaria.  
2. Se refiere al valor del Bono Cupón Cero que respalda el pago de los créditos asociados al mismo (Activo).

Obligaciones a Corto Plazo (k)	Monto Contratado (l)	Plazo Pactado (m)	Tasa de Interés (n)	Comisiones y Costos Relacionados (o)	Tasa Efectiva (p)
<b>6. Obligaciones a Corto Plazo (Informativo)</b> A. Crédito 1 B. Crédito 2 C. Crédito XX					



HOSPITAL DE LA NIÑEZ OAXAQUENA  
 Informe Analítico de Obligaciones Diferentes de Financiamientos -LDF  
 Del 1 de enero al 31 de diciembre de 2020  
 (PESOS)

Denominación de las Obligaciones Diferentes de Financiamiento (c)	Fecha del Contrato (d)	Fecha de inicio de operación del Proyecto (e)	Fecha de vencimiento (f)	Monto de la inversión pactado (g)	Pazo pactado (h)	Monto promedio mensual del pago de la contraprestación (i)	Monto promedio mensual del pago de la contraprestación correspondiente al pago de inversión (j)	Monto pagado de la inversión al XX de XXXX de 20XX (k)	Monto pagado de la inversión actualizado al XX de XXXX de 20XX (l)	Saldo pendiente por pagar de la inversión al XX de XXXX de 20XX (m = k - l)
A. Asociaciones Públicas Privadas (APP) (A-a-h-c-e-d) a) APP 1 b) APP 2 c) APP 3 d) APP XX B. Otros Instrumentos (B-a-h-c-e-d) a) Otro instrumento 1 b) Otro instrumento 2 c) Otro instrumento 3 d) Otro instrumento XX C. Total de Obligaciones Diferentes de Financiamiento (C-A-a-h)				No aplica						

**HOSPITAL DE LA NIÑEZ OAXAQUEÑA**  
**Estado Analítico del Ejercicio del Presupuesto de Egresos Detallado - LDF**  
**Clasificación por Objeto del Gasto (Capítulo y Concepto)**  
**Del 1 de enero al 31 de diciembre de 2020**  
**(PESOS)**

Concepto	Egresos					Subejercicio
	Aprobado	Ampliaciones/ (Reducciones)	Modificado	Devengado	Pagado	
<b>I. Gasto No Etiquetado (I=A+B+C+D+E+F+G+H+I)</b>	<b>31,042,072</b>	<b>39,048,458</b>	<b>70,090,530</b>	<b>70,085,968</b>	<b>69,870,774</b>	<b>4,562</b>
A. Servicios Personales (A=a1+a2+a3+a4+a5+a6+a7)	0	0	0	0	0	0
a1) Remuneraciones al Personal de Carácter Permanente						0
a2) Remuneraciones al Personal de Carácter Transitorio						0
a3) Remuneraciones Adicionales y Especiales						0
a4) Seguridad Social						0
a5) Otras Prestaciones Sociales y Económicas						0
a6) Previsiones						0
a7) Pago de Estímulos a Servidores Públicos						0
B. Materiales y Suministros (B=b1+b2+b3+b4+b5+b6+b7+b8+b9)	0	0	0	0	0	0
b1) Materiales de Administración, Emisión de Documentos y Artículos Oficiales						0
b2) Alimentos y Utensilios						0
b3) Materias Primas y Materiales de Producción y Comercialización						0
b4) Materiales y Artículos de Construcción y de Reparación						0
b5) Productos Químicos, Farmacéuticos y de Laboratorio						0
b6) Combustibles, Lubricantes y Aditivos						0
b7) Vestuario, Blancos, Prendas de Protección y Artículos Deportivos						0
b8) Materiales y Suministros Para Seguridad						0
b9) Herramientas, Refacciones y Accesorios Menores						0
C. Servicios Generales (C=c1+c2+c3+c4+c5+c6+c7+c8+c9)	0	0	0	0	0	0
c1) Servicios Básicos						0
c2) Servicios de Arrendamiento						0
c3) Servicios Profesionales, Científicos, Técnicos y Otros Servicios						0
c4) Servicios Financieros, Bancarios y Comerciales						0
c5) Servicios de Instalación, Reparación, Mantenimiento y Conservación						0
c6) Servicios de Comunicación Social y Publicidad						0
c7) Servicios de Traslado y Viáticos						0
c8) Servicios Oficiales						0
c9) Otros Servicios Generales						0
D. Transferencias, Asignaciones, Subsidios y Otras Ayudas (D=d1+d2+d3+d4+d5+d6+d7+d8+d9)	31,042,072	19,048,458	50,090,530	50,085,968	49,870,774	4,562
d1) Transferencias Internas y Asignaciones al Sector Público	31,042,072	19,048,458	50,090,530	50,085,968	49,870,774	4,562
d2) Transferencias al Resto del Sector Público						0
d3) Subsidios y Subvenciones						0
d4) Ayudas Sociales						0
d5) Pensiones y Jubilaciones						0
d6) Transferencias a Fideicomisos, Mandatos y Otros Análogos						0
d7) Transferencias a la Seguridad Social						0
d8) Donativos						0
d9) Transferencias al Exterior						0
E. Bienes Muebles, Inmuebles e Intangibles (E=e1+e2+e3+e4+e5+e6+e7+e8+e9)	0	20,000,000	20,000,000	20,000,000	20,000,000	0
e1) Mobiliario y Equipo de Administración						0
e2) Mobiliario y Equipo Educativo y Recreativo						0
e3) Equipo e Instrumental Médico y de Laboratorio						0
e4) Vehículos y Equipo de Transporte						0
e5) Equipo de Defensa y Seguridad						0
e6) Maquinaria, Otros Equipos y Herramientas						0
e7) Activos Biológicos						0
e8) Bienes Inmuebles		20,000,000	20,000,000	20,000,000	20,000,000	0
e9) Activos Intangibles						0
F. Inversión Pública (F=f1+f2+f3)	0	0	0	0	0	0
f1) Obra Pública en Bienes de Dominio Público						0
f2) Obra Pública en Bienes Propios						0
f3) Proyectos Productivos y Acciones de Fomento						0
G. Inversiones Financieras y Otras Provisiones (G=g1+g2+g3+g4+g5+g6+g7)	0	0	0	0	0	0
g1) Inversiones Para el Fomento de Actividades Productivas						0
g2) Acciones y Participaciones de Capital						0
g3) Compra de Títulos y Valores						0
g4) Concesión de Préstamos						0
g5) Inversiones en Fideicomisos, Mandatos y Otros Análogos						0
Fideicomiso de Desastres Naturales (Informativo)						0
g6) Otras Inversiones Financieras						0
g7) Provisiones para Contingencias y Otras Erogaciones Especiales						0
H. Participaciones y Aportaciones (H=h1+h2+h3)	0	0	0	0	0	0
h1) Participaciones						0
h2) Aportaciones						0
h3) Convenios						0
I. Deuda Pública (I=i1+i2+i3+i4+i5+i6+i7)	0	0	0	0	0	0
i1) Amortización de la Deuda Pública						0
i2) Intereses de la Deuda Pública						0
i3) Comisiones de la Deuda Pública						0
i4) Gastos de la Deuda Pública						0
i5) Costo por Coberturas						0
i6) Apoyos Financieros						0
i7) Adeudos de Ejercicios Fiscales Anteriores (ADEFAS)						0

Concepto	Egresos					Subejercicio
	Aprobado	Ampliaciones/ (Reducciones)	Modificado	Devengado	Pagado	
<b>II. Gasto Etiquetado (II=A+B+C+D+E+F+G+H+I)</b>	<b>0</b>	<b>28,974,025</b>	<b>28,974,025</b>	<b>28,973,998</b>	<b>26,221,974</b>	<b>27</b>
A. Servicios Personales (A=a1+a2+a3+a4+a5+a6+a7)	0	0	0	0	0	0
a1) Remuneraciones al Personal de Carácter Permanente						0
a2) Remuneraciones al Personal de Carácter Transitorio						0
a3) Remuneraciones Adicionales y Especiales						0
a4) Seguridad Social						0
a5) Otras Prestaciones Sociales y Económicas						0
a6) Previsiones						0
a7) Pago de Estímulos a Servidores Públicos						0
B. Materiales y Suministros (B=b1+b2+b3+b4+b5+b6+b7+b8+b9)	0	0	0	0	0	0
b1) Materiales de Administración, Emisión de Documentos y Artículos Oficiales						0
b2) Alimentos y Utensilios						0
b3) Materias Primas y Materiales de Producción y Comercialización						0
b4) Materiales y Artículos de Construcción y de Reparación						0
b5) Productos Químicos, Farmacéuticos y de Laboratorio						0
b6) Combustibles, Lubricantes y Aditivos						0
b7) Vestuario, Blancos, Prendas de Protección y Artículos Deportivos						0
b8) Materiales y Suministros Para Seguridad						0
b9) Herramientas, Refacciones y Accesorios Menores						0
C. Servicios Generales (C=c1+c2+c3+c4+c5+c6+c7+c8+c9)	0	0	0	0	0	0
c1) Servicios Básicos						0
c2) Servicios de Arrendamiento						0
c3) Servicios Profesionales, Científicos, Técnicos y Otros Servicios						0
c4) Servicios Financieros, Bancarios y Comerciales						0
c5) Servicios de Instalación, Reparación, Mantenimiento y Conservación						0
c6) Servicios de Comunicación Social y Publicidad						0
c7) Servicios de Traslado y Viáticos						0
c8) Servicios Oficiales						0
c9) Otros Servicios Generales						0
D. Transferencias, Asignaciones, Subsidios y Otras Ayudas (D=d1+d2+d3+d4+d5+d6+d7+d8+d9)	0	28,222,799	28,222,799	28,222,772	25,470,748	27
d1) Transferencias Internas y Asignaciones al Sector Público		28,222,799	28,222,799	28,222,772	25,470,748	27
d2) Transferencias al Resto del Sector Público						0
d3) Subsidios y Subvenciones						0
d4) Ayudas Sociales						0
d5) Pensiones y Jubilaciones						0
d6) Transferencias a Fideicomisos, Mandatos y Otros Análogos						0
d7) Transferencias a la Seguridad Social						0
d8) Donativos						0
d9) Transferencias al Exterior						0
E. Bienes Muebles, Inmuebles e Intangibles (E=e1+e2+e3+e4+e5+e6+e7+e8+e9)	0	751,226	751,226	751,226	751,226	0
e1) Mobiliario y Equipo de Administración						0
e2) Mobiliario y Equipo Educativo y Recreativo						0
e3) Equipo e Instrumental Médico y de Laboratorio						0
e4) Vehículos y Equipo de Transporte						0
e5) Equipo de Defensa y Seguridad						0
e6) Maquinaria, Otros Equipos y Herramientas						0
e7) Activos Biológicos						0
e8) Bienes Inmuebles		751,226	751,226	751,226	751,226	0
e9) Activos Intangibles						0
F. Inversión Pública (F=f1+f2+f3)	0	0	0	0	0	0
f1) Obra Pública en Bienes de Dominio Público						0
f2) Obra Pública en Bienes Propios						0
f3) Proyectos Productivos y Acciones de Fomento						0
G. Inversiones Financieras y Otras Provisiones (G=g1+g2+g3+g4+g5+g6+g7)	0	0	0	0	0	0
g1) Inversiones Para el Fomento de Actividades Productivas						0
g2) Acciones y Participaciones de Capital						0
g3) Compra de Títulos y Valores						0
g4) Concesión de Préstamos						0
g5) Inversiones en Fideicomisos, Mandatos y Otros Análogos						0
Fideicomiso de Desastres Naturales (Informativo)						0
g6) Otras Inversiones Financieras						0
g7) Provisiones para Contingencias y Otras Erogaciones Especiales						0
H. Participaciones y Aportaciones (H=h1+h2+h3)	0	0	0	0	0	0
h1) Participaciones						0
h2) Aportaciones						0
h3) Convenios						0
I. Deuda Pública (I=i1+i2+i3+i4+i5+i6+i7)	0	0	0	0	0	0
i1) Amortización de la Deuda Pública						0
i2) Intereses de la Deuda Pública						0
i3) Comisiones de la Deuda Pública						0
i4) Gastos de la Deuda Pública						0
i5) Costo por Coberturas						0
i6) Apoyos Financieros						0
i7) Adeudos de Ejercicios Fiscales Anteriores (ADEFAS)						0
<b>III. Total de Egresos (III = I + II)</b>	<b>31,042,072</b>	<b>68,022,483</b>	<b>99,064,555</b>	<b>99,059,966</b>	<b>96,092,748</b>	<b>4,589</b>

**HOSPITAL DE LA NIÑEZ OAXAQUEÑA**  
**Estado Analítico del Ejercicio del Presupuesto de Egresos Detallado - LDF**  
**Clasificación Administrativa**  
**Del 1 de enero al 31 de diciembre de 2020**  
**(PESOS)**

Concepto	Egresos					Subejercicio
	Aprobado	Ampliaciones/ (Reducciones)	Modificado	Devengado	Pagado	
<b>I. Gasto No Etiquetado (I=A)</b>	<b>31,042,072</b>	<b>39,048,458</b>	<b>70,090,530</b>	<b>70,085,968</b>	<b>69,870,774</b>	<b>4,562</b>
A. HOSPITAL DE LA NIÑEZ	31,042,072	39,048,458	70,090,530	70,085,968	69,870,774	4,562
<b>II. Gasto Etiquetado (II=A)</b>	<b>0</b>	<b>28,974,025</b>	<b>28,974,025</b>	<b>28,973,998</b>	<b>26,221,974</b>	<b>27</b>
A. HOSPITAL DE LA NIÑEZ	0	28,974,025	28,974,025	28,973,998	26,221,974	27
<b>III. Total de Egresos (III = I + II)</b>	<b>31,042,072</b>	<b>68,022,483</b>	<b>99,064,555</b>	<b>99,059,966</b>	<b>96,092,748</b>	<b>4,589</b>

**HOSPITAL DE LA NIÑEZ OAXAQUEÑA**  
**Estado Analítico del Ejercicio del Presupuesto de Egresos Detallado - LDF**  
**Clasificación Funcional (Finalidad y Función)**  
**Del 1 de enero al 31 de diciembre de 2020**  
**(PESOS)**

Concepto	Egresos					Subejercicio
	Aprobado	Ampliaciones/ (Reducciones)	Modificado	Devengado	Pagado	
<b>I. Gasto No Etiquetado (I=A+B+C+D)</b>	<b>31,042,072</b>	<b>39,048,458</b>	<b>70,090,530</b>	<b>70,085,968</b>	<b>69,870,774</b>	<b>4,562</b>
<b>A. Gobierno (A=a1+a2+a3+a4+a5+a6+a7+a8)</b>	<b>0</b>	<b>0</b>	<b>0</b>	<b>0</b>	<b>0</b>	<b>0</b>
a1) Legislación	0	0	0	0	0	0
a2) Justicia	0	0	0	0	0	0
a3) Coordinación de la Política de Gobierno	0	0	0	0	0	0
a4) Relaciones Exteriores	0	0	0	0	0	0
a5) Asuntos Financieros y Hacendarios	0	0	0	0	0	0
a6) Seguridad Nacional	0	0	0	0	0	0
a7) Asuntos de Orden Público y de Seguridad Interior	0	0	0	0	0	0
a8) Otros Servicios Generales	0	0	0	0	0	0
<b>B. Desarrollo Social (B=b1+b2+b3+b4+b5+b6+b7)</b>	<b>31,042,072</b>	<b>39,048,458</b>	<b>70,090,530</b>	<b>70,085,968</b>	<b>69,870,774</b>	<b>4,562</b>
b1) Protección Ambiental	0	0	0	0	0	0
b2) Vivienda y Servicios a la Comunidad	0	0	0	0	0	0
b3) Salud	31,042,072	39,048,458	70,090,530	70,085,968	69,870,774	4,562
b4) Recreación, Cultura y Otras Manifestaciones Sociales	0	0	0	0	0	0
b5) Educación	0	0	0	0	0	0
b6) Protección Social	0	0	0	0	0	0
b7) Otros Asuntos Sociales	0	0	0	0	0	0
<b>C. Desarrollo Económico (C=c1+c2+c3+c4+c5+c6+c7+c8+c9)</b>	<b>0</b>	<b>0</b>	<b>0</b>	<b>0</b>	<b>0</b>	<b>0</b>
c1) Asuntos Económicos, Comerciales y Laborales en General	0	0	0	0	0	0
c2) Agropecuaria, Silvicultura, Pesca y Caza	0	0	0	0	0	0
c3) Combustibles y Energía	0	0	0	0	0	0
c4) Minería, Manufacturas y Construcción	0	0	0	0	0	0
c5) Transporte	0	0	0	0	0	0
c6) Comunicaciones	0	0	0	0	0	0
c7) Turismo	0	0	0	0	0	0
c8) Ciencia, Tecnología e Innovación	0	0	0	0	0	0
c9) Otras Industrias y Otros Asuntos Económicos	0	0	0	0	0	0
<b>D. Otras No Clasificadas en Funciones Anteriores (D=d1+d2+d3+d4)</b>	<b>0</b>	<b>0</b>	<b>0</b>	<b>0</b>	<b>0</b>	<b>0</b>
d1) Transacciones de la Deuda Pública / Costo Financiero de la	0	0	0	0	0	0
d2) Transferencias, Participaciones y Aportaciones Entre Diferentes Niveles y Órdenes de Gobierno	0	0	0	0	0	0
d3) Saneamiento del Sistema Financiero	0	0	0	0	0	0
d4) Adeudos de Ejercicios Fiscales Anteriores	0	0	0	0	0	0
<b>II: Gasto Etiquetado (II=A+B+C+D)</b>	<b>0</b>	<b>28,974,025</b>	<b>28,974,025</b>	<b>28,973,998</b>	<b>26,221,974</b>	<b>27</b>
<b>A. Gobierno (A=a1+a2+a3+a4+a5+a6+a7+a8)</b>	<b>0</b>	<b>0</b>	<b>0</b>	<b>0</b>	<b>0</b>	<b>0</b>
a1) Legislación	0	0	0	0	0	0
a2) Justicia	0	0	0	0	0	0
a3) Coordinación de la Política de Gobierno	0	0	0	0	0	0
a4) Relaciones Exteriores	0	0	0	0	0	0
a5) Asuntos Financieros y Hacendarios	0	0	0	0	0	0
a6) Seguridad Nacional	0	0	0	0	0	0
a7) Asuntos de Orden Público y de Seguridad Interior	0	0	0	0	0	0
a8) Otros Servicios Generales	0	0	0	0	0	0
<b>B. Desarrollo Social (B=b1+b2+b3+b4+b5+b6+b7)</b>	<b>0</b>	<b>28,974,025</b>	<b>28,974,025</b>	<b>28,973,998</b>	<b>26,221,974</b>	<b>27</b>
b1) Protección Ambiental	0	0	0	0	0	0
b2) Vivienda y Servicios a la Comunidad	0	0	0	0	0	0
b3) Salud	0	28,974,025	28,974,025	28,973,998	26,221,974	27
b4) Recreación, Cultura y Otras Manifestaciones Sociales	0	0	0	0	0	0
b5) Educación	0	0	0	0	0	0
b6) Protección Social	0	0	0	0	0	0
b7) Otros Asuntos Sociales	0	0	0	0	0	0
<b>C. Desarrollo Económico (C=c1+c2+c3+c4+c5+c6+c7+c8+c9)</b>	<b>0</b>	<b>0</b>	<b>0</b>	<b>0</b>	<b>0</b>	<b>0</b>
c1) Asuntos Económicos, Comerciales y Laborales en General	0	0	0	0	0	0
c2) Agropecuaria, Silvicultura, Pesca y Caza	0	0	0	0	0	0
c3) Combustibles y Energía	0	0	0	0	0	0
c4) Minería, Manufacturas y Construcción	0	0	0	0	0	0
c5) Transporte	0	0	0	0	0	0
c6) Comunicaciones	0	0	0	0	0	0
c7) Turismo	0	0	0	0	0	0
c8) Ciencia, Tecnología e Innovación	0	0	0	0	0	0
c9) Otras Industrias y Otros Asuntos Económicos	0	0	0	0	0	0
<b>D. Otras No Clasificadas en Funciones Anteriores (D=d1+d2+d3+d4)</b>	<b>0</b>	<b>0</b>	<b>0</b>	<b>0</b>	<b>0</b>	<b>0</b>
d1) Transacciones de la Deuda Pública / Costo Financiero de la	0	0	0	0	0	0
d2) Transferencias, Participaciones y Aportaciones Entre Diferentes Niveles y Órdenes de Gobierno	0	0	0	0	0	0
d3) Saneamiento del Sistema Financiero	0	0	0	0	0	0
d4) Adeudos de Ejercicios Fiscales Anteriores	0	0	0	0	0	0
<b>III. Total de Egresos (III = I + II)</b>	<b>31,042,072</b>	<b>68,022,483</b>	<b>99,064,555</b>	<b>99,059,966</b>	<b>96,092,748</b>	<b>4,589</b>

**HOSPITAL DE LA NIÑEZ OAXAQUEÑA**  
**Estado Analítico del Ejercicio del Presupuesto de Egresos Detallado - LDF**  
**Clasificación de Servicios Personales por Categoría**  
**Del 1 de enero al 31 de diciembre de 2020**  
**(PESOS)**

Concepto	Egresos					Subejercicio
	Aprobado	Ampliaciones/ (Reducciones)	Modificado	Devengado	Pagado	
<b>I. Gasto No Etiquetado (I=A+B+C+D+E+F)</b>						
A. Personal Administrativo	5,172,888	0	5,619,917	5,619,917	5,592,306	0
B. Magisterio	5,172,888	0	5,619,917	5,619,917	5,592,306	0
C. Servicios de Salud (C=c1+c2)	0	0	0	0	0	0
c1) Personal Administrativo	0	0	0	0	0	0
c2) Personal Médico, paramédico y afín	0	0	0	0	0	0
D. Seguridad Pública	0	0	0	0	0	0
E. Gastos asociados a la implementación de nuevas leyes federales o reformas a las mismas (E=e1+e2)	0	0	0	0	0	0
e1) Nombre del Programa o Ley 1	0	0	0	0	0	0
e2) Nombre del Programa o Ley 2	0	0	0	0	0	0
F. Sentencias laborales definitivas	0	0	0	0	0	0
<b>II. Gasto Etiquetado (I=A+B+C+D+E+F)</b>						
A. Personal Administrativo	0	0	0	0	0	0
B. Magisterio	0	0	0	0	0	0
C. Servicios de Salud (C=c1+c2)	0	0	0	0	0	0
c1) Personal Administrativo	0	0	0	0	0	0
c2) Personal Médico, paramédico y afín	0	0	0	0	0	0
D. Seguridad Pública	0	0	0	0	0	0
E. Gastos asociados a la implementación de nuevas leyes federales o reformas a las mismas (E=e1+e2)	0	0	0	0	0	0
e1) Nombre del Programa o Ley 1	0	0	0	0	0	0
e2) Nombre del Programa o Ley 2	0	0	0	0	0	0
F. Sentencias laborales definitivas	0	0	0	0	0	0
<b>III. Total de Gasto en Servicios Personales (III = I + II)</b>	<b>5,172,888</b>	<b>0</b>	<b>5,619,917</b>	<b>5,619,917</b>	<b>5,592,306</b>	<b>0</b>

HOSPITAL DE LA NIÑEZ OAXACAQUEÑA Informe sobre Estudios Actuariales - LDF					
	Pensiones y Jubilaciones	Salud	Riesgos de trabajo	Invalidez y vida	Otras prestaciones sociales
<p><b>Tipo de Sistema</b> Prestación laboral o Fondo general para trabajadores del estado o Beneficio definido, Contribución definida o Mixto</p> <p><b>Población afiliada</b> Activos            Edad máxima            Edad mínima            Edad promedio            Pensionados y Jubilados            Edad máxima            Edad mínima            Edad promedio            Beneficiarios            Promedio de años de servicio (trabajadores activos)            Aportación individual al plan de pensión como % del salario            Aportación del ente público al plan de pensión como % del salario            Crecimiento esperado de los pensionados y jubilados (como %)            Crecimiento esperado de los activos (como %)            Edad de jubilación o Pensión            Esperanza de vida</p> <p><b>Ingresos del Fondo</b> Ingresos Anuales al Fondo de Pensiones</p> <p><b>Nómina anual</b> Activos            Pensionados y Jubilados            Beneficiarios de Pensionados y Jubilados</p> <p><b>Monto mensual por pensión</b> Máximo            Mínimo            Promedio</p> <p><b>Monto de la reserva</b></p> <p><b>Valor presente de las obligaciones</b> Pensiones y Jubilaciones en curso de pago            Generación actual            Generaciones futuras</p> <p><b>Valor presente de las contribuciones asociadas a los sueldos futuros de cotización</b> Generación actual            Generaciones futuras</p> <p><b>Valor presente de aportaciones futuras</b> Generación actual            Generaciones futuras            Otros Ingresos</p> <p><b>Déficit/superávit actuarial</b> Generación actual            Generaciones futuras</p> <p><b>Periodo de suficiencia</b> Año de descapitalización            Tasa de rendimiento</p> <p><b>Estudio actuarial</b> Año de elaboración del estudio actuarial            Empresa que elaboró el estudio actuarial</p>					

No aplica