



GOBIERNO DEL ESTADO  
DE OAXACA



**HNO**  
Hospital de la Niñez  
Oaxaqueña

## HOSPITAL DE LA NIÑEZ OAXAQUEÑA

### RESULTADOS GENERALES

---

El Hospital de la Niñez Oaxaqueña otorga atención médica de alta especialidad pediátrica para la atención de la población oaxaqueña menor a 18 años. Los principales servicios que se otorgan derivan de la consulta externa y urgencias, mismos que derivan en la atención de 17 especialidades pediátricas y 9 quirúrgicas:

- **Especialidades pediátricas:**
  1. Cardiología pediátrica.
  2. Endocrinología pediátrica.
  3. Epidemiología.
  4. Gastroenterología.
  5. Genética clínica.
  6. Hematología pediátrica.
  7. Infectología.
  8. Neonatología.
  9. Nefrología.
  10. Neumología.
  11. Oftalmología
  12. Oncología pediátrica.
  13. Pediatría clínica.
  14. Radiología Médica.
  15. Reumatología.
  16. Terapia Intensiva Neonatal.
  17. Terapia intensiva pediátrica.
- **Especialidades quirúrgicas:**
  1. Anestesiología.
  2. Cirugía cardiovascular
  3. Cirugía pediátrica.
  4. Cirugía maxilofacial.
  5. Cirugía plástica y reconstructiva.
  6. Cirugía oncológica.
  7. Otorrinolaringología
  8. Traumatología y ortopedia.
  9. Urología pediátrica.

Durante el periodo comprendido del 1 de enero al 30 de junio de 2022, se obtuvieron los siguientes resultados con relación a los servicios otorgados:

- Número de estudios de gabinete realizados: 1,900.
- Número de estudios de laboratorio realizados: 37,500.
- Número de quimioterapias administradas: 900.
- Número de cirugías y otros procedimientos otorgados (servicios de cirugía): 300.
- Número de cirugías y otros procedimientos otorgados (procedimientos quirúrgicos): 200.
- Número de consultas externas especializadas otorgadas: 2,500.
- Número de urgencias atendidas: 550.
- Número de estudios de laboratorio otorgados (atención a donadores de sangre): 500.
- Número de adquisiciones realizadas para el fortalecimiento de la atención médica a la niñez oaxaqueña: 900
- Número de servicios de mantenimiento de equipo médico realizados: 60
- Número de servicios de mejoramiento de la infraestructura hospitalaria realizados: 80

CONCEPTO	EJERCICIO FISCAL 2022	EJERCICIO FISCAL 2021	CONCEPTO	EJERCICIO FISCAL 2022	EJERCICIO FISCAL 2021
<b>ACTIVO</b>			<b>PASIVO</b>		
<b>ACTIVO CIRCULANTE</b>			<b>PASIVO CIRCULANTE</b>		
EFFECTIVO Y EQUIVALENTES	7,784,677	10,766,663	CUENTAS POR PAGAR A CORTO PLAZO	94,878,098	65,184,589
DERECHOS A RECIBIR EFECTIVO O EQUIVALENTES	105,789,812	73,128,911	<b>Total de PASIVO CIRCULANTE</b>	<b>94,878,098</b>	<b>65,184,589</b>
<b>Total de ACTIVO CIRCULANTE</b>	<b>113,574,489</b>	<b>83,895,574</b>	<b>PASIVO NO CIRCULANTE</b>		
<b>ACTIVO NO CIRCULANTE</b>			PASIVOS DIFERIDOS A LARGO PLAZO	124,605	124,605
BIENES INMUEBLES, INFRAESTRUCTURA Y CONSTRUCCIONES EN PROCESO	47,776,208	43,776,208	<b>Total de PASIVO NO CIRCULANTE</b>	<b>124,605</b>	<b>124,605</b>
BIENES MUEBLES	37,953,669	37,358,750			
DEPRECIACIÓN, DETERIORO Y ARMORTIZACIÓN ACUMULADA DE BIENES	-18,722,879	-18,722,879	<b>TOTAL PASIVO</b>	<b>95,002,703</b>	<b>65,309,194</b>
<b>Total de ACTIVO NO CIRCULANTE</b>	<b>67,006,998</b>	<b>62,412,079</b>	HACIENDA PÚBLICA/PATRIMONIO		
<b>TOTAL DE ACTIVOS</b>	<b>180,581,487</b>	<b>146,307,652</b>	<b>HACIENDA PÚBLICA/PATRIMONIO CONTRIBUIDO</b>		
			DONACIONES DE CAPITAL	404,283	382,450
			ACTUALIZACIÓN DE LA HACIENDA PÚBLICA/ PATRIMONIO	-9,013,982	-9,013,982
			<b>Total de HACIENDA PÚBLICA/PATRIMONIO CONTRIBUIDO</b>	<b>-8,609,700</b>	<b>-8,631,533</b>
			<b>HACIENDA PÚBLICA/PATRIMONIO GENERADO</b>		
			RESULTADOS DE EJERCICIO (AHORRO/ DESAHORRO)	4,750,805	-2,887,892
			RESULTADOS DE EJERCICIOS ANTERIORES	91,949,586	95,029,789
			REVALUOS	-2,511,907	-2,511,907
			<b>Total de HACIENDA PÚBLICA/PATRIMONIO GENERADO</b>	<b>94,188,484</b>	<b>89,629,990</b>
			<b>TOTAL DE HACIENDA PÚBLICA/PATRIMONIO</b>	<b>85,578,784</b>	<b>80,998,458</b>
			<b>Total de Pasivo y Patrimonio/Hacienda Pública</b>	<b>180,581,487</b>	<b>146,307,652</b>

JEFA DEL DEPTO. DE RECURSOS FINANCIEROS Y MATERIALES

L.C.P. MARCELA ANGELO ALONSO

Lugar y fecha de generación: Reyes Marqués, Oaxaca; a 18 de junio de 2022.

SUBDIRECTOR ADMINISTRATIVO

L.C.P. ADALBERTO MEDINA CASAS



DIRECTOR GENERAL

DR. ROBERTO SALVADOR LUNA CRUZ



CONCEPTO	EJERCICIO FISCAL 2022	EJERCICIO FISCAL 2021	CONCEPTO	EJERCICIO FISCAL 2022	EJERCICIO FISCAL 2021
INGRESOS Y OTROS BENEFICIOS			GASTOS Y OTRAS PÉRDIDAS		
PARTICIPACIONES, APORTACIONES, CONVENIOS, INCENTIVOS DERIVADOS DE LA COLABORACION FISCAL, FONDOS DIS	45,426,812	24,519,605	TRANSFERENCIAS, ASIGNACIONES, SUBSIDIOS Y OTRAS AYUDAS	40,676,007	24,519,605
TRANSFERENCIAS, ASIGNACIONES, SUBSIDIOS Y SUBVENCIONES, Y PENSIONES Y JUBILACIONES	45,426,812	24,519,605	TRANSFERENCIAS INTERNAS Y ASIGNACIONES AL SECTOR PÚBLICO	40,676,007	24,519,605
TOTAL DE INGRESOS Y OTROS BENEFICIOS	45,426,812	24,519,605	OTROS GASTOS Y PÉRDIDAS EXTRAORDINARIAS	0	2,887,892
			ESTIMACIONES, DEPRECIACIONES, DETERIOROS, OBSOLESCENCIA Y AMORTIZACIONES	0	2,887,892
			TOTAL DE GASTOS Y OTRAS PERDIDAS	40,676,007	27,407,497
			AHORRO NETO DEL EJERCICIO	4,750,805	-2,887,892



JEFA DEL DEPTO. DE RECURSOS FINANCIEROS Y MATERIALES

L.C.P. MARCELA ANGEL ALONSO

Lugar y fecha de generación: Reyes Marqués, Oaxaca; a 18 de JULIO de 2022

SUBDIRECTOR ADMINISTRATIVO

L.C.P. ADALBERTO MEDINA CASAS

DIRECTOR GENERAL

DR. ROBERTO SALVADOR LUNA CRUZ

Concepto	Hacienda Pública/ Patrimonio			Ajustes por Cambios de Valor	Total
	Contribuido	Generado			
		Ejerc. Ant.	Del Ejercicio		
<b>Patrimonio Neto Inicial Ajustado del Ejercicio</b>	<b>-8,684,920</b>	<b>0</b>	<b>0</b>	<b>0</b>	<b>-8,684,920</b>
DONACIONES DE CAPITAL	329,063	0	0	0	329,063
ACTUALIZACIONES DEL PATRIMONIO	-9,013,982	0	0	0	-9,013,982
<b>Variaciones de la Hacienda Pública / Patrimonio Neto del Ejercicio</b>	<b>0</b>	<b>0</b>	<b>92,497,680</b>	<b>0</b>	<b>92,497,680</b>
REVALÚOS	0	0	-2,511,907	0	-2,511,907
RESULTADOS DE EJERCICIOS ANTERIORES	0	0	80,445,443	0	80,445,443
RESULTADOS DEL EJERCICIO (AHORRO/ DESAHORRO)	0	0	14,564,144	0	14,564,144
<b>Hacienda Pública / Patrimonio Neto Final del Ejercicio 2021</b>	<b>-8,684,920</b>	<b>0</b>	<b>92,497,680</b>	<b>0</b>	<b>83,812,761</b>
<b>Cambios en la Hacienda Pública / Patrimonio Neto del Ejercicio 2022</b>	<b>-8,631,533</b>	<b>0</b>	<b>0</b>	<b>0</b>	<b>-8,631,533</b>
DONACIONES DE CAPITAL	382,450	0	0	0	382,450
ACTUALIZACIONES DEL PATRIMONIO	-9,013,982	0	0	0	-9,013,982
<b>Variaciones de la Hacienda Pública / Patrimonio Neto del Ejercicio</b>	<b>0</b>	<b>0</b>	<b>89,420,641</b>	<b>0</b>	<b>89,420,641</b>
REVALÚOS	0	0	-2,511,907	0	-2,511,907
RESULTADOS DE EJERCICIOS ANTERIORES	0	0	95,029,789	0	95,029,789
RESULTADOS DEL EJERCICIO (AHORRO/ DESAHORRO)	0	0	-3,097,241	0	-3,097,241
<b>Saldo Neto en la Hacienda Pública / Patrimonio 2022</b>	<b>-8,631,533</b>	<b>0</b>	<b>89,420,641</b>	<b>0</b>	<b>80,789,109</b>



2016-2022

HOSPITAL  
 DE LA NIÑEZ  
 OAXAQUEÑA  
 DIRECTOR GENERAL

JEFA DEL DEPTO. DE RECURSOS FINANCIEROS Y MATERIALES

L.C.P. MARCELA ANGEL ALONSO

Lugar y fecha de generación: Reyes Manterón, Oaxaca, a 18 de JULIO de 2022

SUBDIRECTOR ADMINISTRATIVO

L.C.P. ADALBERTO MEDINA CASAS

DR. ROBERTO SALVADOR LUNA CRUZ

Cuenta de la Hacienda Pública Estatal 2022  
 Gobierno del Estado de Oaxaca  
 UR: 523 - HOSPITAL DE LA NIÑEZ OAXAQUEÑA  
 Estado de Cambios en la Situación Financiera  
 Del 1° de enero al 30 de junio de 2022 y 2021  
 (Pesos)



CONCEPTO	ORIGEN	APLICACIÓN	CONCEPTO	ORIGEN	APLICACIÓN
<b>ACTIVO</b>	<b>2,981,986</b>	<b>37,255,821</b>	<b>PASIVO</b>	<b>29,693,508</b>	<b>0</b>
<b>ACTIVO CIRCULANTE</b>	<b>2,981,986</b>	<b>32,660,901</b>	<b>PASIVO CIRCULANTE</b>	<b>29,693,508</b>	<b>0</b>
EFFECTIVO Y EQUIVALENTES	2,981,986	0	CUENTAS POR PAGAR A CORTO PLAZO	29,693,508	0
DERECHOS A RECIBIR EFECTIVO O EQUIVALENTES	0	32,660,901	<b>PASIVO NO CIRCULANTE</b>	<b>0</b>	<b>0</b>
<b>ACTIVO NO CIRCULANTE</b>	<b>0</b>	<b>4,594,919</b>	PASIVOS DIFERIDOS A LARGO PLAZO	0	0
BIENES INMUEBLES, INFRAESTRUCTURA Y CONSTRUCCIONES EN PROCESO	0	4,000,000	<b>HACIENDA PÚBLICA/PATRIMONIO</b>	<b>21,833</b>	<b>3,080,204</b>
BIENES MUEBLES	0	594,919	HACIENDA PÚBLICA/PATRIMONIO CONTRIBUIDO	21,833	0
DEPRECIACIÓN, DETERIORO Y ARMORTIZACIÓN ACUMULADA DE BIENES	0	0	DONACIONES DE CAPITAL	21,833	0
			ACTUALIZACIÓN DE LA HACIENDA PÚBLICA/ PATRIMONIO	0	0
			<b>HACIENDA PÚBLICA/PATRIMONIO GENERADO</b>	<b>0</b>	<b>3,080,204</b>
			RESULTADOS DE EJERCICIO (AHORRO/ DESAHORRO)	0	0
			RESULTADOS DE EJERCICIOS ANTERIORES	0	3,080,204
			REVALÚOS	0	0
			<b>RESULTADOS DEL EJERCICIO (AHORRO/DESAHORRO)</b>	<b>20,907,207</b>	<b>0</b>
			<b>TOTALES</b>	<b>50,622,549</b>	<b>3,080,204</b>



2016-2022

HOSPITAL DE LA NIÑEZ OAXAQUEÑA

JEFA DEL DEPTO. DE RECURSOS FINANCIEROS Y MATERIALES

L.C.P. MARCELA ANGEL ALONSO

Lugar y fecha de generación: Reyes Marqués, Oaxaca; a 18 de JULIO de 2022

SUBDIRECTOR ADMINISTRATIVO

L.C.P. ADABERTO MEDINA CASAS

DIRECTOR GENERAL

DR. ROBERTO SALVADOR LUNA CRUZ



GOBIERNO DEL ESTADO  
DE OAXACA

### Estado de Flujos de Efectivo



**HNO**  
Hospital de la Niñez  
Oaxaqueña

HOSPITAL DE LA NIÑEZ OAXAQUEÑA		
DEL 1 de enero al 30 de Junio 2022 y 2021		
Concepto	2022	2021
<b>Flujos de Efectivo de las Actividades de Operación</b>		
<b>Origen</b>	<b>61,666,619</b>	<b>23,866,137</b>
Impuestos	0	0
Cuotas y Aportaciones de Seguridad Social	0	0
Contribuciones de Mejoras	0	0
Derechos	0	0
Productos	0	0
Aprovechamientos	0	0
Ingresos por Venta de Bienes y Prestación de Servicios	0	0
Participaciones, Aportaciones, Convenios, Incentivos Derivados de la Colaboración Fiscal y Fondos Distintos de Aportaciones	0	0
Transferencias, Asignaciones, Subsidios y Subvenciones, y Pensiones y Jubilaciones	45,426,812	24,519,605
Otros Orígenes de Operación	16,239,807	-653,468
<b>Aplicación</b>	<b>57,190,618</b>	<b>26,500,367</b>
Servicios Personales	0	0
Materiales y Suministros	0	0
Servicios Generales	0	0
Transferencias Internas y Asignaciones al Sector Público	40,676,007	24,519,605
Transferencias al resto del Sector Público	0	0
Subsidios y Subvenciones	0	0
Ayudas Sociales	0	0
Pensiones y Jubilaciones	0	0
Transferencias a Fideicomisos, Mandatos y Contratos Análogos	0	0
Transferencias a la Seguridad Social	0	0
Donativos	0	0
Transferencias al Exterior	0	0
Participaciones	0	0
Aportaciones	0	0
Convenios	0	0
Otras Aplicaciones de Operación	16,514,611	1,980,763
<b>Flujos Netos de Efectivo por Actividades de Operación</b>	<b>4,476,002</b>	<b>-2,634,231</b>
<b>Flujos de Efectivo de las Actividades de Inversión</b>		
<b>Origen</b>	<b>0</b>	<b>0</b>
Bienes Inmuebles, Infraestructura y Construcciones en Proceso	0	0
Bienes Muebles	0	0
Otros Orígenes de Inversión	0	0
<b>Aplicación</b>	<b>4,789,675</b>	<b>18,360</b>
Bienes Inmuebles, Infraestructura y Construcciones en Proceso	4,000,000	0
Bienes Muebles	789,675	18,360
Otras Aplicaciones de Inversión	0	0
<b>Flujos Netos de Efectivo por Actividades de Inversión</b>	<b>-4,789,675</b>	<b>-18,360</b>
<b>Flujo de Efectivo de las Actividades de Financiamiento</b>		
<b>Origen</b>	<b>0</b>	<b>0</b>
Endeudamiento Neto	0	0
Interno	0	0
Externo	0	0
Otros Orígenes de Financiamiento	0	0
<b>Aplicación</b>	<b>0</b>	<b>0</b>
Servicios de la Deuda	0	0
Interno	0	0
Externo	0	0
Otras Aplicaciones de Financiamiento	0	0
<b>Flujos Netos de Efectivo por Actividades de Financiamiento</b>	<b>0</b>	<b>0</b>
<b>Incremento/Disminución Neta en el Efectivo y Equivalentes al Efectivo</b>	<b>-313,674</b>	<b>-2,652,591</b>
<b>Efectivo y Equivalentes al Efectivo al Inicio del Ejercicio</b>	<b>8,098,351</b>	<b>13,419,254</b>
<b>Efectivo y Equivalentes al Efectivo al Final del Ejercicio</b>	<b>7,784,677</b>	<b>10,766,663</b>



2016-2022  
**HOSPITAL DE LA NIÑEZ OAXAQUEÑA**

Bajo protesta de decir verdad declaramos que los Estados Financieros y sus notas son razonablemente correctos y responsabilidad del emisor.

L.C.P. MARCELO ANGEL ALONSO

JEFE DEL DEPARTAMENTO DE RECURSOS FINANCIEROS Y MATERIALES

L.C.P. ADALBERTO MEDINA CASAS

SUBDIRECTOR ADMINISTRATIVO

DR. ROBERTO SALVADOR LUNA CRUZ

DIRECTOR GENERAL



DESCRIPCION	SALDO INICIAL	PERIODO		SALDO FINAL	FLUJO
		CARGOS	ABONOS		
ACTIVO	159,590,875	54,315,164	33,324,552	180,581,487	20,990,612
ACTIVO CIRCULANTE	97,373,552	44,572,683	28,371,747	113,574,489	16,200,937
EFECTIVO Y EQUIVALENTES	8,098,351	16,702,214	17,015,888	7,784,677	-313,674
DERECHOS A RECIBIR EFECTIVO O EQUIVALENTES	89,275,201	27,870,469	11,355,859	105,789,812	16,514,611
ACTIVO NO CIRCULANTE	62,217,322	9,742,481	4,952,805	67,006,998	4,789,675
BIENES INMUEBLES, INFRAESTRUCTURA Y CONSTRUCCIONES EN PROCESO	43,776,208	8,202,000	4,202,000	47,776,208	4,000,000
BIENES MUEBLES	37,163,994	1,540,481	750,805	37,953,669	789,675
DEPRECIACIÓN, DETERIORO Y ARMORTIZACIÓN ACUMULADA DE BIENES	-18,722,879	---	---	-18,722,879	---

  
 2016-2022  
**HOSPITAL DE LA NIÑEZ OAXAQUEÑA**

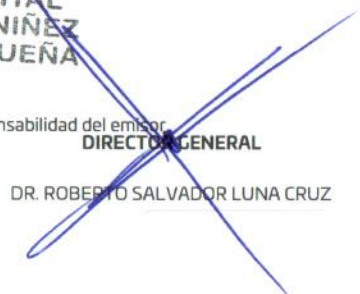
  
**DIRECTOR GENERAL**  
 DR. ROBERTO SALVADOR LUNA CRUZ

  
**JEFA DEL DEPTO. DE RECURSOS FINANCIEROS Y MATERIALES**  
 L.C.P. MARCELA ANGEL ALONSO

Lugar y fecha de generación: Reyes Mantecón, Oaxaca; a 18 de JULIO de 2022  
 Bajo protesta de decir verdad declaramos que los estados financieros y sus notas son razonablemente correctos y responsabilidad del emisor.  
**SUBDIRECTOR ADMINISTRATIVO**  
 L.C.P. ADALBERTO MEDINA CASAS

Cuenta de la Hacienda Pública Estatal 2020  
 Gobierno del Estado de Oaxaca  
 UR: 523 HOSPITAL DE LA NIÑEZ OAXAQUEÑA  
 UE: 001 HOSPITAL DE LA NIÑEZ OAXAQUEÑA  
 Estado Analítico de la Deuda y Otros Pasivos  
 Del 1 de enero al 30 de junio de 2022  
 (Pesos)



**HNO**  
 Hospital de la Niñez  
 Oaxaqueña

Denominación de las Deudas	Moneda de Contratación	Institución o País Acreedor	Saldo Inicial del Periodo	Saldo Final del Periodo
<b>DEUDA PÚBLICA</b>				
<b>Corto Plazo</b>				
<b>Deuda Interna</b>				
Instituciones de Crédito			0	0
Títulos y Valores			0	0
Arrendamientos Financieros			0	0
<b>Deuda Externa</b>				
Organismos Financieros Internacionales			0	0
Deuda Bilateral			0	0
Títulos y Valores			0	0
Arrendamientos Financieros			0	0
<b>Subtotal a Corto Plazo</b>			<b>0</b>	<b>0</b>
<b>Largo Plazo</b>				
<b>Deuda Interna</b>				
Instituciones de Crédito			0	0
Títulos y Valores			0	0
Arrendamientos Financieros			0	0
<b>Deuda Externa</b>				
Organismos Financieros Internacionales			0	0
Deuda Bilateral			0	0
Títulos y Valores			0	0
Arrendamientos Financieros			0	0
<b>Subtotal a Largo Plazo</b>			<b>0</b>	<b>0</b>
Otros Pasivos			78,801,766	95,002,703
<b>Total de Deuda y Otros Pasivos</b>			<b>78,801,766</b>	<b>95,002,703</b>



Bajo protesta de decir verdad declaramos que los Estados Financieros y sus Notas son razonablemente correctos y responsabilidad del emisor

JEFA DEL DEPTO. DE RECURSOS FINANCIEROS Y MATERIALES

L.C.P. MARCELA ANGEL ALONSO

SUBDIRECTOR ADMINISTRATIVO

L.C.P ADALBERTO MEDINA CASAS

DIRECTOR GENERAL

DR. ROBERTO SALVADOR LUNA CRUZ





GOBIERNO DEL ESTADO  
DE OAXACA

**Oaxaca**  
CREAR • CONSTRUIR • CRECER



**HNO**  
Hospital de la Niñez  
Oaxaqueña

## INFORMES SOBRE PASIVOS CONTINGENTES

**NO APLICA**



GOBIERNO DEL ESTADO  
DE OAXACA



**HNO**  
Hospital de la Niñez  
Oaxaqueña

## NOTAS A LOS ESTADOS FINANCIEROS

DEL 01 DE ENERO AL 30 JUNIO DEL 2022  
(PESOS)

Remito informe relacionado con la Información Financiera del Hospital de la Niñez Oaxaqueña del periodo del 01 de enero al 30 de junio del 2022.

### NOTAS A DESGLOSE

#### I) NOTAS AL ESTADO DE SITUACION FINANCIERA.

El Estado de Situación Financiera tiene como propósito mostrar información relativa a los recursos y obligaciones de la Entidad.

#### ACTIVO

CUENTAS	EJERCICIO 2022	EJERCICIO 2021
ACTIVO CIRCULANTE		
Efectivo y Equivalentes	7,784,677	10,766,663
Derechos a recibir efectivo o Equivalentes	105,789,812	73,128,911
Derechos a recibir bienes o servicios	0	0
Total de Activo Circulante	113,574,489	83,895,574
Bienes Inmuebles, Infraestructura y construcciones en proceso	47,776,208	43,776,208
Bienes Muebles	37,953,669	37,358,750
Depreciación, deterioro y amortización acumulada de bienes e intangibles.	-18,722,879	-18,722,879
Total de Activo No Circulante	67,006,998	62,412,079
TOTAL DE ACTIVOS	\$ 180,581,487	\$ 146,307,652



GOBIERNO DEL ESTADO  
DE OAXACA

## ACTIVO CIRCULANTE

### Efectivo y Equivalentes

El rubro de efectivo y equivalentes al 30 de junio del ejercicio fiscal 2022, representa los recursos disponibles de la Entidad, para solventar los gastos durante el ejercicio en el rubro de Gastos de Operación para el buen funcionamiento de las actividades del Hospital de la Niñez Oaxaqueña, saldo que se refleja en las siguientes cuentas:

CONCEPTO	EJERCICIO 2022	EJERCICIO 2021
Fondos fijos de caja	20,728	20,728
Bancos	7,752,449	10,734,434
Depositos en garantía	11,500	11,500
TOTAL	\$ 7,784,677	\$ 10,766,663

### Derechos a recibir Efectivo o Equivalentes

En el rubro de Derechos a recibir Efectivo y Equivalentes (Otros deudores diversos por cobrar a Corto Plazo) el saldo que se expresa en el Estado de Situación Financiera al 30 de Junio del 2022, corresponde Gastos por Comprobar de ejercicios anteriores pendientes de regularizar, la cuenta de otros deudores está integrada por las Cuentas por Liquidar Certificadas (CLC'S) pendiente de ministrar por la Secretaria de Finanzas, gastos sin cobertura presupuestal, gastos INPI (Instituto Nacional de Pueblos Indigenas) sin cobertura presupuestal y las provisiones a terceros por retenciones de nómina, como son: Impuesto sobre sueldos y Salarios (ISSS), IMSS, cesantia y vejez, crédito infonavit, seguro de vida personal administrativo y de mandos medios, gastos sin cobertura presupuestal, entre otras, integrándose de la siguiente forma:

CONCEPTO	EJERCICIO 2022	EJERCICIO 2021
Gastos a comprobar	4,586,333	4,588,929
Subsidio al empleo	1,006	1,006
Provisiones a terceros	17,921,606	17,840,954
Otros deudores	83,275,368	50,692,522
Préstamos directos	5,499	5,499
TOTAL	\$ 105,789,812	\$ 73,128,911



GOBIERNO DEL ESTADO  
DE OAXACA

ACTIVO NO CIRCULANTE

Está constituido por el conjunto de valores y derechos de realización o disponibilidad con un periodo de tiempo superior a un año.

Bienes Inmuebles

El rubro de Bienes Inmuebles al 30 de junio del 2022 del Hospital de la Niñez Oaxaqueña, está integrado de la siguiente forma:

CONCEPTO	EJERCICIO 2022	EJERCICIO 2021
Terreno	26,848,180	26,848,180
Edificios No Habitacionales	16,928,028	16,928,028
Edificación no Habitacional, en proceso	4,000,000	0
TOTAL	\$ 47,776,208	\$ 43,776,208

Los Bienes Inmuebles no presentan un incremento.

Bienes Muebles

Representa el valor total de los bienes muebles al 30 de junio del 2022 del Hospital de la Niñez Oaxaqueña, y está integrado de la siguiente forma:

CUENTAS	EJERCICIO 2022	EJERCICIO 2021
Muebles de Oficina y Estantería	423,987	426,987
Equipo de Cómputo y Tecnologías de la Información	1,582,360	1,609,534
Equipos y Aparatos Audiovisuales	130,956	130,956
Equipo Médico y de Laboratorio	22,884,221	22,259,128
Instrumental Médico y de Laboratorio	6,653,535	6,653,535
Automóviles y Camiones y equipos de trans	2,285,940	2,285,940
Maquinaria y Equipo Industrial	258,860	258,860
Equipo de Comunicación y de Telecomunicación	81,362	81,362
Herramientas y máquinas-herramienta	3,301,727	3,301,727
Otros Equipos	350,721	350,721
TOTAL	\$ 37,953,669	\$ 37,358,750



GOBIERNO DEL ESTADO  
DE OAXACA

## DEPRECIACION ACUMULADA DE BIENES MUEBLES

Representa el valor de la depreciación de bienes muebles de los años 2018, 2019, 2020 y primer semestre del 2021 por \$ -18,722,879 (Dieciocho Millones Setecientos Veintidós Mil Ochocientos Setenta y Nueve Pesos 00/100 M.N.) y está integrado de la siguiente manera:

DESCRIPCION	ENERO-JUNIO 2022	ENERO-JUNIO 2021
Depreciación acumulada de bienes muebles	-18,722,879	-18,722,879
TOTAL	-18,722,879	-18,722,879

El saldo del rubro de Activo No Circulante es de \$ 67,006,998 (Sesenta y Siete Millones Seis Mil Novecientos Noventa y Ocho pesos 00/100 M.N.) al 30 de JUNIO del 2022.

## PASIVO

El saldo de este rubro al 30 de junio de 2022, asciende a la cantidad de ----- \$ 95,002,703 ( Noventa y Cinco Millones Dos Mil Setecientos Tres Pesos 00/100 M.N.), que corresponden a los compromisos de pagos adquiridos durante el Ejercicio Fiscal 2016, 2017, 2021 y segundo trimestre del 2022 con varios proveedores y prestadores de servicios por las adquisiciones de bienes y contratación de servicios por pagar a corto plazo, también este rubro se contemplan los montos de las provisiones de nóminas (retenciones de los trabajadores) correspondiente al mes de junio del 2022, detallándose de la siguiente forma:



GOBIERNO DEL ESTADO  
DE OAXACA

### PASIVO CIRCULANTE

El Pasivo Circulante al 30 de junio del 2022 del Hospital de la Niñez Oaxaqueña se encuentra integrado de la siguiente forma:

CUENTAS	EJERCICIO 2022	EJERCICIO 2021
Deudas por adquisición de bienes y contratación de servicios por pagar a corto plazo	39,188	39,188
Contratista por obras en bienes de dominio público por pagar a corto plazo	4,000,000	0
Transferencias internas y asignaciones al sector público	43,981,567	32,061,076
Retenciones de impuestos por pagar corto plazo	797,315	758,717
Retenciones del sistema de seguridad social por pagar a corto plazo	87,168	86,152
Otras retenciones y contribuciones por pagar a corto plazo	10,361,446	10,333,830
Ministraciones de fondos por pagar a corto plazo.	0	1,900,000
Otras cuentas por pagar a corto plazo	35,611,413	20,005,625
<b>TOTAL</b>	<b>\$ 94,878,098</b>	<b>\$ 65,184,589</b>

### PASIVO NO CIRCULANTE

El Pasivo No Circulante al 30 de junio del 2021 del Hospital de la Niñez Oaxaqueña está integrado de la siguiente forma:

CUENTAS	EJERCICIO 2022	EJERCICIO 2021
Deudas por adquisición de bienes y contratación de servicios por pagar a largo plazo	124,605	124,605
<b>TOTAL</b>	<b>\$ 124,605</b>	<b>\$ 124,605</b>



GOBIERNO DEL ESTADO  
DE OAXACA  
HACIENDA PÚBLICA/PATRIMONIO

CUENTAS	EJERCICIO 2022	EJERCICIO 2021
HACIENDA PÚBLICA/PATRIMONIO GENERADO		
Resultados de Ejercicio (ahorro/Desahorro)	4,750,805	-2,887,892
Revalúos	-2,511,907	-2,511,907
Resultado de ejercicios Anteriores	91,949,586	95,029,789
Total, de Hacienda Pública/Patrimonio Generado	\$ 94,188,484	\$ 89,629,990

La cuenta de Hacienda Pública/Patrimonio, refleja un saldo al 30 de Junio del 2022, la cantidad de \$94,188,484 (Noventa y Cuatro Millones Ciento Ochenta y Ocho mil Cuatrocientos Ochenta y Cuatro pesos 00/100 M.N.) que representa la acumulación de resultados de Ejercicios Anteriores.

Resultado del Ejercicio (ahorro/Desahorro) 4,750,805 (Cuatro Millones Setecientos Cincuenta Mil Ochocientos Cinco Pesos 00/100 M.N.)



## II) NOTAS AL ESTADO DE ACTIVIDADES.

Muestra el resultado de las operaciones de la Entidad correspondiente al periodo del 01 de enero al 30 de junio del 2022, integrado de la siguiente forma:

CUENTAS	EJERCICIO FISCAL 2022	EJERCICIO FISCAL 2021
<b>INGRESOS Y OTROS BENEFICIOS</b>		
PARTICIPACIONES, APORTACIONES, TRANSFERENCIAS, ASIGNACIONES, SUBSIDIOS Y OTRAS AYUDAS	\$ 45,426,812	\$ 24,519,605
<b>TOTAL DE INGRESOS Y OTROS BENEFICIOS</b>	<b>\$ 45,426,812</b>	<b>\$ 24,519,605</b>
<b>GASTOS Y OTRAS PERDIDAS</b>		
TRANSFERENCIAS INTERNAS Y ASIGNACIONES AL SECTOR PUBLICO	40,676,007	24,519,605
AYUDAS SOCIALES	0	0
OTROS GASTOS Y PERDIDAS EXTRAORDINARIAS	0	2,887,892
<b>TOTAL DE GASTOS Y OTRAS PERDIDAS</b>	<b>40,676,007</b>	<b>27,407,497</b>
<b>AHORRO NETO DEL EJERCICIO</b>	<b>\$ 4,750,805</b>	<b>\$ -2,887,892</b>

### Ingresos y Otros Beneficios

Los Ingresos corresponden a los recursos recaudados correspondiente al periodo del 01 de enero al 30 de junio del 2022, mismos que ascienden a un importe de \$45,426,812 (Cuarenta Cinco Millones Cuatrocientos Veinte y Seis Mil Ochocientos Doce pesos 00/100 M.N.). recursos que fueron comprometidos y devengados durante el periodo del 01 de enero al 30 de junio de 2022.

### Gastos y Otras Pérdidas

El rubro de Gastos y Otras Pérdidas, corresponden a lo devengado por la Entidad durante el periodo del 01 de enero al 30 de junio del 2022, por la cantidad de \$40,676,007 (Cuarenta Millones Seiscientos Setenta y Seis Mil Siete Pesos 00/100 M.N.), integrado de la siguiente manera:





GOBIERNO DEL ESTADO  
DE OAXACA

## Transferencias, Asignaciones, Subsidios y Otras Ayudas.

- a) Transferencias Internas y Asignaciones al Sector Público, refleja un saldo de \$40,676,007 (Cuarenta Millones Seiscientos Setenta y Seis Mil Siete pesos 00/100 M.N.) recursos que fueron comprometidos y devengados en los rubros de Servicios Personales, Materiales, Suministros y Servicios Generales, durante el periodo del 01 de enero al 30 de junio de 2022.

## Ahorro Neto del Ejercicio.

En el Estado de Actividades en el período comprendido del 01 de enero al 30 de junio del 2022, refleja un saldo de 4,750,805 (Cuatro Millones Setecientos Cincuenta Mil Ochocientos Cinco Pesos 00/100 M.N.)



### III) NOTAS AL ESTADO DE VARIACION EN LA HACIENDA PÚBLICA.

#### Variaciones de la hacienda Pública/Patrimonio Neto del ejercicio Hacienda Pública/ Patrimonio generado Resultados de Ejercicios Anteriores

El apartado de Hacienda Pública/Patrimonio Generado, en el periodo del 01 de enero al 30 de junio del 2022, asciende a la cantidad de \$80,789,109 (Ochenta millones Setecientos Ochenta y Nueve mil Ciento Nueve pesos 00/100 M.N.), integrándose de la siguiente manera:

RUBRO	VARIACIONES
Cambios en la Hacienda Pública/Patrimonio neto final del ejercicio 2022	\$ -8,631,533
Revaluos	-2,511,907
Resultados de Ejercicios Anteriores	95,029,789
Resultado del Ejercicio Ahorro/Desahorro	-3,097,241
<b>Saldo Neto en la Hacienda Pública/Patrimonio 2022</b>	<b>\$80,789,109</b>



#### IV) NOTAS AL ESTADO DE FLUJOS DE EFECTIVO.

##### Efectivo y equivalentes

##### 1. Análisis de saldo en la cuenta de Efectivo y Equivalentes:

CONCEPTO	EJERCICIO FISCAL 2022	EJERCICIO FISCAL 2021
Efectivos en Bancos – Tesorería	0	0
Efectivos en Bancos - Dependencias	7,752,449	10,734,434
Inversiones temporales (hasta 3 meses)		
Fondos con afectación específica		
Depósitos de fondos de terceros y otros		
<b>Total de Efectivos y Equivalentes</b>	<b>\$ 7,752,449</b>	<b>\$ 10,734,434</b>

##### 2. Conciliación de los Flujos de Efectivo Netos de las Actividades de Operación y la cuenta de Ahorro/Desarrollo antes de Rubros Extraordinarios.

NO APLICA.



GOBIERNO DEL ESTADO  
DE OAXACA

**Oaxaca**  
CREAR • CONSTRUIR • CRECER



**HNO**  
Hospital de la Niñez  
Oaxaqueña

## NOTAS DE MEMORIA (CUENTAS DE ORDEN)

Las cuentas de orden se utilizan para registrar movimientos de valores que no afecten o modifiquen el balance del ente contable, sin embargo, su incorporación en libros es necesaria con fines de recordatorio contable, de control y en general sobre los aspectos administrativos, o bien, para consignar sus derechos o responsabilidades contingentes que puedan, o no, presentarse en el futuro.

El Hospital de la Niñez Oaxaqueña, no cuenta con valores en custodia.

### (CUENTAS DE ORDEN PRESUPUESTALES)

Las cuentas presupuestales representan los saldos resultantes al cierre de un ejercicio utilizadas en cumplimiento a lo estipulado en la Ley General de Contabilidad Gubernamental.

Al 30 de junio de 2022, las Cuentas de Orden Presupuestales, se integran de la siguiente forma:

CUENTAS DE ORDEN	IMPORTE
Presupuesto de Egresos Aprobado	47,999,856.33
Presupuesto Modificado	77,999,856.33
Presupuesto de Egresos Comprometido	45,426,812.28
Presupuesto de Egresos Devengado	45,426,812.28
Presupuesto de Egresos Ejercido	45,426,812.28
Presupuesto de Egresos Pagado	29,148,434.93



GOBIERNO DEL ESTADO  
DE OAXACA

**Oaxaca**  
CREAR • CONSTRUIR • CRECER



**HNO**  
Hospital de la Niñez  
Oaxaqueña

## NOTAS DE GESTIÓN ADMINISTRATIVA

### 1. Introducción:

Los Estados Financieros de los entes públicos, proveen de información financiera a los principales usuarios de la misma, al Congreso y a los ciudadanos.

El objetivo del presente documento es la revelación del contexto y de los aspectos económicos-financieros más relevantes que influyeron en las decisiones del periodo: del 01 de enero al 30 de junio del 2022 y deberán ser considerados en la elaboración de los estados financieros para la mayor comprensión de los mismos y sus particulares.

De esta manera, se informa y explica la respuesta del gobierno a las condiciones relacionadas con la información financiera de cada periodo de gestión además de exponer aquellas políticas que podrían afectar la toma de decisiones en periodos posteriores.

### 2. Panorama Económico y Financiero:

El Gobierno del Estado de Oaxaca a través de la Secretaría de Finanzas, aprueba un presupuesto de egresos para el ejercicio fiscal 2022 al Hospital de la Niñez Oaxaqueña, por un importe de \$47,999,856.33 (Cuarenta y Siete Millones Novecientos Noventa y Nueve Mil Ochocientos Cincuenta y Seis Pesos 33/100 M.N.), con fundamento en la Ley Orgánica del Poder Ejecutivo del Estado de Oaxaca y el Decreto del Presupuesto de Egresos del Estado de Oaxaca, mismo que se encuentra distribuido conforme a la estructura programática presentada en el Programa Operativo Anual (POA).

Cabe hacer mención que de las asignaciones presupuestarias del anexo 8, respecto de los ejes transversales se destinó para el fortalecimiento del Hospital de la Niñez Oaxaqueña, la cantidad de \$ 30,000,000.00 (Treinta Millones de pesos 00/100 M.N.), según el decreto número 13 del Presupuesto de Egresos del Estado de Oaxaca, para el ejercicio 2022.

La situación financiera del HNO, respecto a los Gastos de Operación, durante los últimos años, ha sido crítica ya que el presupuesto de egresos es insuficiente. Como es de conocimiento se da atención médica especializada a las y los niños de todo el Estado de Oaxaca en diversos padecimientos y en algunos siendo el único nosocomio de atención como son las patologías oncológicas y estados graves generados por el virus Sars-Cov2 (Hospital COVID), por tal motivo, la gran demanda de pacientes



GOBIERNO DEL ESTADO  
DE OAXACA

genera diferentes necesidades para la operatividad diaria, comprometiendo únicamente el Presupuesto Estatal Anual Autorizado para el ejercicio fiscal 2022.

### 3. Autorización e Historia.

#### a) Fecha de creación del ente.

El Hospital pediátrico, gestionado y construido por el patronato Pro-hospital del Niño Oaxaqueño AC. Entre 1995-1997. El Hospital de la Niñez Oaxaqueña es un organismo público descentralizado del Gobierno del Estado de Oaxaca, de asistencia social con personalidad Jurídica y patrimonio propio, creado por Decreto número 234, aprobado por la H. Legislatura del Estado con fecha treinta de diciembre de mil novecientos noventa y siete, publicado en el periódico oficial del Gobierno del Estado número 25 de fecha veinte de Junio de mil novecientos noventa y ocho, cuando ya se denominó Hospital de la Niñez Oaxaqueña con atribuciones para realizar todas aquellas acciones tendientes a garantizar el derecho a la protección a la salud de la población infantil hasta la adolescencia de los habitantes del Estado de Oaxaca, de conformidad con lo establecido en los artículos 1° y 2° del decreto de creación.

El Hospital de la Niñez Oaxaqueña fue inaugurado por el Gobernador del Estado, Diodoro Carrasco Altamirano, el 29 de octubre de 1998. El 16 de noviembre del mismo año inició sus actividades y desde entonces ha brindado continuamente sus servicios a la comunidad infantil que los ha requerido.

#### b) Principales cambios en su estructura.

Relativo a la Estructura que venía manejando el Hospital de la Niñez Oaxaqueña se tiene como antecedente que en el año 2010, acorde a la Estructura autorizada en diciembre de 2010, este Organismo Descentralizado se encontraba conformado por su máximo Órgano de Gobierno que es la denominada Junta de Gobierno, un Director General de la cual para el trámite de los asuntos de su competencia se auxiliaba de cuatro Departamentos los cuales se citan a continuación: Asuntos Jurídicos, de Enfermería; de Enseñanza y el de investigación, que dependían directamente de la Dirección General, sin embargo de los mencionados departamentos se dio la supresión del Departamento de Enfermería (nivel 17) durante el ejercicio 2011, haciéndose del conocimiento a la Administración de ese entonces que derivado de un recorte presupuestal, el Hospital de la Niñez Oaxaqueña debía realizar la supresión referida, para lo cual el Hospital continuo trabajando con la estructura autorizada de



Diciembre del 2010, de la cual hasta el año 2014, no se había realizado el trámite de modificar la estructura a como venía operando este Organismo Descentralizado por lo que la plaza del Departamento de Enfermería aún figuraba dentro de la Estructura independientemente que ya se había sido suprimida. En virtud de los cambios que se han venido suscitando dentro de la Administración Pública en el ejercicio 2014, debido a los procedimientos administrativos y criterios técnicos para la modificación de las estructuras orgánicas de Mandos Medios y Superiores y cumplir así con lo que establece el Transitorio Segundo de las Reformas a la Ley Orgánica del Poder Ejecutivo publicadas el 08 de noviembre del 2013 en Periódico Oficial General del Estado, se implementó la creación de la Delegación de la Contraloría, lo que originó que se tuviera que proponer la utilización de una plaza a nivel de jefe de Departamento (nivel 17) optando esta entidad por la utilización de la plaza de Recursos Materiales, para dar paso a la creación de la Delegación de la Contraloría en ésta Entidad, trayendo consigo que se hicieran las adecuaciones correspondientes a la Estructura Orgánica de este Organismo durante el ejercicio 2014, lo cual derivó que las atribuciones que ostentaba el Departamento de Recursos Materiales fuera transferido al Departamento de Recursos Financieros, misma que debía ser contempladas al momento de la elaboración del Reglamento Interno del Hospital y no afectar el buen funcionamiento del Hospital de la Niñez Oaxaqueña.

#### 4. Organización y Objeto Social

##### a) Objeto Social:

Que conforme con lo dispuesto por el artículo 2° del Decreto de Creación del Organismo Público Descentralizado denominado Hospital de la Niñez Oaxaqueña, tiene por objeto social, entre otras actividades:

- 1.-Coadyuvar al funcionamiento y consolidación del Sistema Nacional de Salud y contribuir a la protección de la salud de la población infantil hasta la adolescencia.
- 2.- Apoyar la ejecución de los Programas Sectoriales de Salud que correspondan, según sus funciones y servicios.
- 3.-Prestar servicios de salud, en material de atención médica en aspectos preventivos, curativos incluyendo quirúrgicos y de rehabilitación a la niñez y a la adolescencia, fundamentalmente a aquellos niños de escasos recursos económicos.



- 4.-Proporcionar consulta externa y atención hospitalaria a la población infantil y adolescentes que requieren de estos servicios, con criterio de cobro fundados en las condiciones socioeconómicas de los usuarios, sin que las cuotas de recuperación desvirtúen la función social del Hospital: Cuando se trate de usuarios con suficiente capacidad económica, estos deberán cubrir el importe total de sus servicios.
- 5.- aplicar medidas de asistencia y ayuda social en beneficio de la población infantil y adolescentes de escasos recursos económicos que ocurran a sus servicios, incluyendo acciones de orientación vocacional, reeducación y reincorporación al medio social.
- 6.- realizar estudios e investigaciones clínicas y biomédicas en el área de los padecimientos de la población infantil hasta la adolescencia, con apego a la Ley General de Salud y demás disposiciones aplicables, para la prevención diagnóstico, tratamiento y rehabilitación de enfermedades, así como fomentar la producción científica y promover la investigación de los problemas nacionales de salud que incidan en la población infantil y adolescente.
- 7.-Difundir información Técnica científica sobre los avances que en materia de salud registre, así como publicar los resultados de las investigaciones y trabajos que realice.
- 8.- Promover y realizar reuniones y eventos de intercambio científico de carácter tanto nacional como internacional y celebrar convenios de intercambio con instituciones afines.
- 9.- Asesorar y rendir opiniones a las autoridades de salud en el Estado de Oaxaca, cuando fuere requerido para ello.
- 10.-Formar recursos humanos especializados para la atención de los padecimientos de la población infantil y de adolescentes, conforme a las disposiciones aplicables.
- 11.-Otorgar diplomas y reconocimientos de estudios de conformidad con las disposiciones aplicables.
- 12.-Promover la realización de acciones para la protección de la salud en lo relativo a los padecimientos de la población.
- 13.-Prestar los demás servicios y realizar las actividades necesarias para el cumplimiento de su objetivo conforme a la ley y otras disposiciones legales aplicables.





GOBIERNO DEL ESTADO  
DE OAXACA

b) Principal Actividad:

Prestar servicios de salud, atención médica en aspectos preventivos, curativos, quirúrgicos y de rehabilitación exclusivamente a la niñez y adolescencia oaxaqueña de acuerdo a lo establecido en el decreto número 234, de fecha treinta de diciembre de mil novecientos noventa y siete, publicado en el periódico oficial del gobierno del estado el día veinte de junio de mil novecientos noventa y ocho.

c) Ejercicio Fiscal:

En términos de lo dispuesto por el artículo 79 de la Ley de Impuesto Sobre la Renta, en el Título III "Del Régimen de las Personas Morales con Fines No Lucrativas" indica que solo tendrán las obligaciones de retener y enterar el impuesto y exigir la documentación con todos los requisitos fiscales cuando hagan pagos a terceros y estén obligados a ello en términos de la ley.

d) Régimen Jurídico:

Se crea el Hospital de la niñez Oaxaqueña como un Organismo Descentralizado, con personalidad Jurídica y patrimonio propio.

El Hospital de la Niñez Oaxaqueña está regulado por:

- Constitución Política de los Estados Unidos Mexicanos.
- Constitución Política del Estado Libre y Soberano de Oaxaca.
- Ley Orgánica del Poder Ejecutivo del Estado.
- Ley de Entidades Paraestatales del Estado de Oaxaca.
- Decreto de Creación número 234.
- Ley de Adquisiciones, arrendamiento y servicios del Estado de Oaxaca.
- Ley de Responsabilidad de Servidores Públicos para el estado y Municipios de Oaxaca.
- Reglamento para regular el uso de los bienes muebles de la Administración Pública Estatal.
- Ley de Transparencia y Acceso a la información Pública para el Estado de Oaxaca.
- Ley de Archivos del Estado de Oaxaca.
- Ley de Protección de Datos personales del Estado de Oaxaca.
- Ley General de Salud.



GOBIERNO DEL ESTADO  
DE OAXACA

- Ley Federal del Trabajo.
- Reglamento Interno del Hospital de la Niñez Oaxaqueña.
- Ley de Ingresos del Estado de Oaxaca.
- Reglamento de la Ley General de Salud.

e) Consideraciones fiscales del ente: revelar el tipo de contribuciones que esté obligado a pagar o retener.

El Hospital de la Niñez Oaxaqueña tiene las siguientes obligaciones:

- Presentar la declaración y pago provisional de Impuesto Sobre las retenciones de los trabajadores que reciben sueldos y salarios y trabajadores asimilados a salarios.
- Presentar declaración y pago provisional mensual de Impuesto Sobre la Renta (ISR) por las retenciones realizadas por servicios profesionales

f) Estructura organizacional básica:

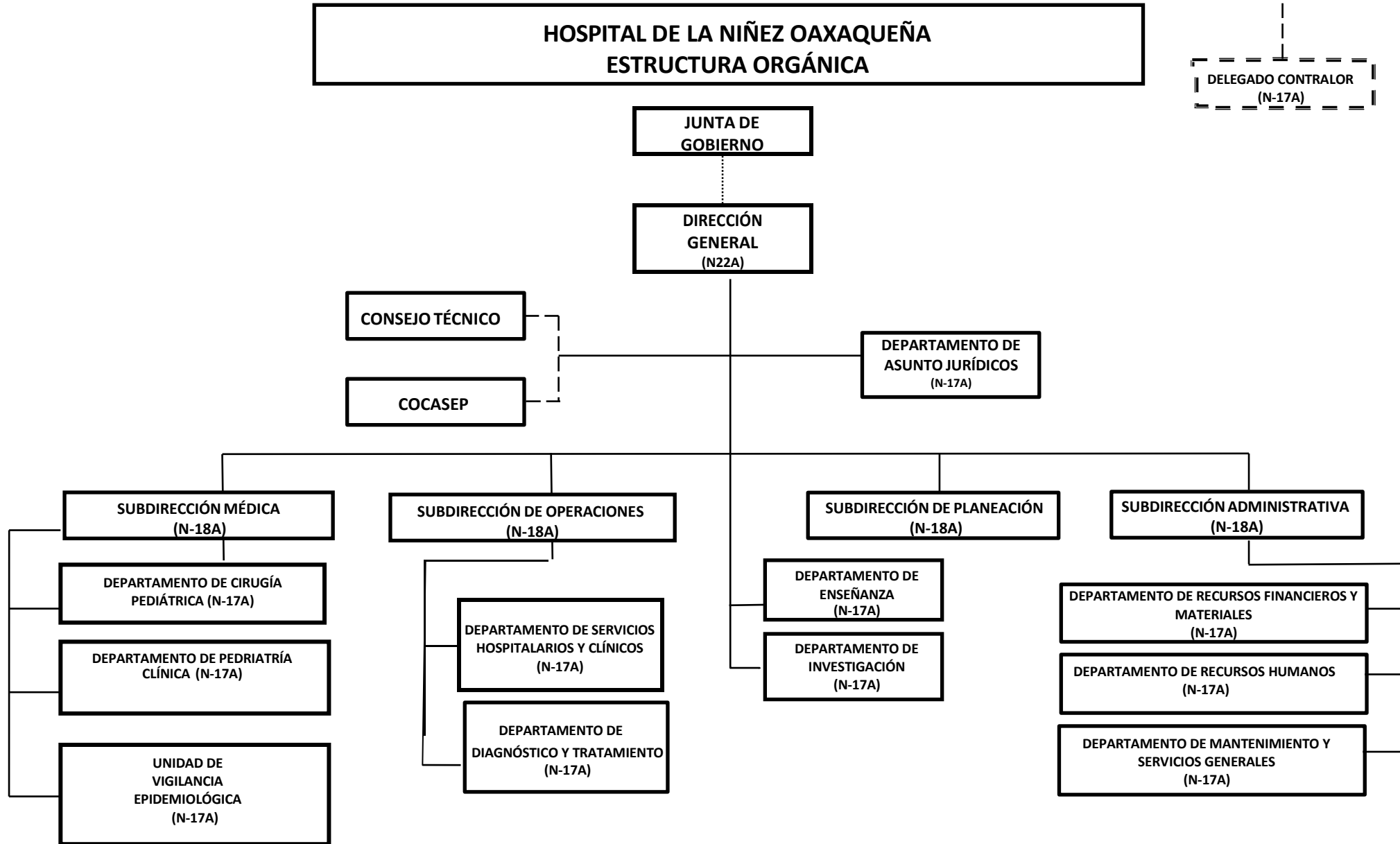



5. Bases de preparación de los Estados Financieros.

- a) Si se ha observado la normatividad emitida por el CONAC y demás disposiciones legales aplicables.
- b) La normatividad aplicada para el reconocimiento, valuación y revelación de los diferentes rubros de la información financiera, así como las bases de medición utilizadas para la elaboración de los estados financieros; por ejemplo: costo histórico, valoración de realización, valor razonable, valor de recuperación o cualquier otro método empleado y los criterios de aplicación de los mismos.

Se aplicó durante el periodo del 01 de enero al 30 de junio 2022 y la Normatividad vigente para el reconocimiento, valuación y revelación de los diferentes rubros de la información financiera, así como las bases de medición: valor de realización, respetando en el total de las operaciones su costo histórico.

c) Postulados básicos.

Los emitidos por el CONAC:

- 1. Sustancia Económica
- 2. Entes Públicos
- 3. Existencia Permanente
- 4. Revelación Suficiente
- 5. Importancia Relativa
- 6. Registro e Integración Presupuestaria
- 7. Consolidación de Información financiera
- 8. Devengo Contable
- 9. Valuación
- 10. Dualidad Económica
- 11. Consistencia

d) Norma supletoria.

Las permitidas por la Normatividad del CONAC.

- e) Para las Entidades que por primera vez estén implementando el base devengado de acuerdo a la Ley de Contabilidad, deberán:
  - Revelar las nuevas políticas de reconocimiento:

De acuerdo a lo establecido por el CONAC.



GOBIERNO DEL ESTADO  
DE OAXACA

**Oaxaca**  
CREAR • CONSTRUIR • CRECER



**HNO**  
Hospital de la Niñez  
Oaxaqueña

## INGRESOS.

**Devengado.**- Cuando exista jurídicamente el derecho al cobro.

**Recaudado.**- Cuando existe el cobro en efectivo o cualquier otro medio de pago

## EGRESOS.

**Comprometido.**- Cuando se existe la aprobación por una autoridad competente de un acto administrativo, u otro instrumento jurídico que formaliza una relación jurídica con terceros para la adquisición de bienes y servicios.

**Devengado.**- Cuando se reconoce de una obligación de pago a favor de terceros por la recepción de conformidad de bienes, servicios contratados.

**Ejercido.**- Cuando se emite una cuenta por liquidar Certificada aprobada por la autoridad competente

**Pagado.**- Cuando se realiza la cancelación total o parcial de las obligaciones de pago.

-Revelar los cambios en las políticas, la clasificación y medición de las mismas, así como su impacto en la información financiera:

### 6. Políticas de Contabilidad Significativas:

NO APLICA.

### 7. Posición en Moneda Extranjera y Protección por riesgo Cambiario:

NO APLICA.

### 8. Reporte Analítico del Activo:

a) Vida útil o porcentajes de depreciación, deterioro o amortización utilizados en los diferentes tipos de activos:

En el mes de diciembre del presente año se realizara la amortización contable de la Depreciación correspondiente al ejercicio 2022.

b) Cambios en el porcentaje de depreciación o valor residual de los activos:

NO APLICA.



GOBIERNO DEL ESTADO  
DE OAXACA

- c) Importe de los gastos conceptualizados en el ejercicio, tanto financieros como de investigación y desarrollo:

NO APLICA.

- d) Riesgos por tipo de cambio o tipo de interés de las inversiones financieras:

NO APLICA.

- e) Valor activado en el ejercicio de los bienes construidos por la entidad:

Los bienes del Hospital de la Niñez Oaxaqueña, se reconocen dentro de su Activo No Circulante de su costo histórico, de conformidad con el artículo 29 de la Ley General de Contabilidad Gubernamental.

- f) Otras circunstancias de carácter significativo que afecten el activo, tales como bienes en garantía, señalados en embargos, litigios, títulos de inversiones, entregados en garantías, baja significativa del valor de inversiones financieras, etc.:

NO APLICA.

- g) Desmantelamiento de Activos, procedimientos, implicaciones, efectos contables:

NO APLICA.

- h) Administración de activos; planeación con el objetivo de que el ente los utilice de manera más efectiva:

Se utilizan los activos con la operación y mantenimiento óptimo. Adicionalmente, se deben incluir las explicaciones de las principales variaciones en el activo, en cuadros comparativos como sigue:

- a) Inversiones en valores:

NO APLICA.

- b) Patrimonio de Organismos descentralizados

NO APLICA.

- c) Inversiones en empresas de participación mayoritaria:

No se tiene inversión en este tipo de empresas.

- d) Inversiones en empresas de participación minoritaria:

NO APLICA.



GOBIERNO DEL ESTADO  
DE OAXACA

9. Fideicomisos, Mandatos y Análogos.

NO APLICA.

10. Reporte de la Recaudación.

NO APLICA.

11. Información sobre la Deuda y el Reporte Analítico de la Deuda:

NO APLICA.

12. Calificaciones otorgadas:

NO APLICA.

13. Información por Segmentos:

NO APLICA.

14. Eventos Posteriores al Cierre:

NO APLICA.

15. Partes Relacionadas:

NO APLICA.

16. Responsabilidad sobre la presentación razonable de los Estados Financieros.



GOBIERNO DEL ESTADO  
DE OAXACA

**Oaxaca**  
CREAR • CONSTRUIR • CRECER



Gobierno del Estado

**HNO**  
Hospital de la Niñez  
Oaxaqueña

Estos Estados Financieros fueron autorizados para su emisión el día 18 del mes de Julio de 2022, por el Dr. Roberto Salvador Luna Cruz en su carácter de Director General del Hospital de la Niñez Oaxaqueña.

Bajo protesta de decir verdad declaro que los Estados Financieros y sus Notas, son razonablemente correctas y son responsabilidad del emisor.

L.C.P. ADALBERTO MEDINA CASAS  
SUBDIRECTOR ADMINISTRATIVO



2016-2022

DR. ROBERTO SALVADOR LUNA CRUZ  
DIRECTOR GENERAL



**Cuenta de la Hacienda Pública Estatal 2022**  
**Gobierno del Estado de Oaxaca**  
**UR: 523 HOSPITAL DE LA NIÑEZ OAXAQUEÑA**  
**UE: 001 HOSPITAL DE LA NIÑEZ OAXAQUEÑA**  
**Conciliación entre los Ingresos Presupuestarios y Contables**  
**Del 1 de enero al 30 de junio de 2022**  
**(Pesos)**



<b>1. Total de Ingresos Presupuestarios</b>	<b>45,426,812</b>
<b>2. Más ingresos contables no presupuestarios</b>	<b>0</b>
Ingresos financieros Incremento por variación de Inventarios Disminución del exceso de estimaciones por perdida o deterioro u obsolescencia Disminución del exceso por provisiones Otros Ingresos y beneficios varios Otros ingresos contables no presupuestarios	
<b>3. Menos ingresos presupuestarios no contables</b>	<b>0</b>
Aprovechamientos patrimoniales Ingresos derivados de financiamiento Otros ingresos presupuestarios no contables	
<b>4. Ingresos contables (4=1+2-3)</b>	<b>45,426,812</b>

**Cuenta de la Hacienda Pública Estatal 2022**  
**Gobierno del Estado de Oaxaca**  
**UR: 523 HOSPITAL DE LA NIÑEZ OAXAQUEÑA**  
**UE: 001 HOSPITAL DE LA NIÑEZ OAXAQUEÑA**  
**Conciliación entre los Egresos Presupuestarios y Contables**  
**Del 1 de enero al 30 de junio de 2022**  
**(Pesos)**



Gobierno del Estado

<b>1. Total de Egresos Presupuestarios</b>	<b>45,426,812</b>
<b>2. Menos egresos presupuestarios no contables</b>	<b>4,750,805</b>
Materias Primas y Materiales de Producción y Comercialización	
Materiales y Suministros	
Mobiliario y equipo de administración	
Mobiliario y equipo educacional y recreativo	
Equipo e instrumental médico y de laboratorio	750,805
Vehículos y equipo de transporte	
Equipo de defensa y seguridad	
Maquinaria, otros equipos y herramientas	
Activos biológicos	
Bienes inmuebles	
Activos intangibles	
Obra pública en Bienes de Dominio Público	4,000,000
Obra pública en Bienes propios	
Acciones y participaciones de capital	
Compra de títulos y valores	
Concesión de Préstamos	
Inversiones en fideicomisos, mandatos y otros análogos	
Provisiones para contingencias y otras erogaciones especiales	
Amortización de la deuda pública	
Adeudos de ejercicios fiscales anteriores (ADEFAS)	
Otros Egresos Presupuestales No Contables	
<b>3. Más gastos contables no presupuestarios</b>	<b>0</b>
Estimaciones, depreciaciones, deterioros, obsolescencia y amortizaciones	
Provisiones	
Disminución de inventarios	
Aumento por insuficiencia de estimaciones por pérdida o deterioro u obsolescencia	
Aumento por insuficiencia de provisiones	
Otros Gastos	
Otros Gastos Contables No Presupuestales	
<b>4. Egresos contables (4=1-2+3)</b>	<b>40,676,007</b>



GOBIERNO DEL ESTADO  
DE OAXACA

**Oaxaca**  
CREAR • CONSTRUIR • CRECER



**HNO**  
Hospital de la Niñez  
Oaxaqueña

## ESTADO ANALITICO DE INGRESOS PRESUPUESTARIOS

Rubro de Ingresos	Estimado	Ampliaciones y Reducciones	Modificado	Devengado	Recaudado	Diferencia
	(1)	(2)	(3=1+2)	(4)	(5)	(6=3-4)
Impuestos						
Contribuciones de Mejoras						
Derechos						
Productos						
Corriente						
Capital						
Aprovechamientos						
Corriente						
Capital						
Ingresos por Ventas de Bienes y Servicios						
Contribuciones no Comprendidas en las Fracciones de la Ley de Ingresos Causados en Ejercicios Fiscales Anteriores Pendientes de Liquidación o Pago						
Participaciones y Aportaciones						
Transferencias, Asignaciones, Subsidios y Otras Ayudas	47,999,856	30,000,000	77,999,856	45,426,812	26,909,592	32,573,044
Otros Ingresos						
<b>TOTAL</b>	<b>47,999,856</b>	<b>30,000,000</b>	<b>77,999,856</b>	<b>45,426,812</b>	<b>26,909,592</b>	<b>32,573,044</b>
				<b>Ingresos excedentes</b>		

Estado Analítico de Ingresos Por Fuente de Financiamiento	Estimado	Ampliaciones y Reducciones	Modificado	Devengado	Recaudado	Diferencia
	(1)	(2)	(3=1+2)	(4)	(5)	(6=3-4)
<b>Ingresos del Gobierno</b>	<b>47,999,856</b>	<b>30,000,000</b>	<b>77,999,856</b>	<b>45,426,812</b>	<b>26,909,592</b>	<b>32,573,044</b>
Impuestos						
Contribuciones de Mejoras						
Derechos						
Productos						
Corriente						
Capital						
Aprovechamientos						
Corriente						
Capital						
Contribuciones no Comprendidas en las Fracciones de la Ley de Ingresos Causados en Ejercicios Fiscales Anteriores Pendientes de Liquidación o Pago						
Participaciones y Aportaciones						
Transferencias, Asignaciones, Subsidios y Otras Ayudas	47,999,856	30,000,000	77,999,856	45,426,812	26,909,592	32,573,044
Otros Ingresos						
<b>Ingresos de Organismos y Empresas</b>						
Cuotas y Aportaciones de Seguridad Social						
Ingresos por Ventas de Bienes y Servicios						
Transferencias, Asignaciones, Subsidios y Otras Ayudas						
<b>Ingresos derivados de financiamiento</b>						
Ingresos derivados de financiamiento						
<b>TOTAL</b>	<b>47,999,856</b>	<b>30,000,000</b>	<b>77,999,856</b>	<b>45,426,812</b>	<b>26,909,592</b>	<b>32,573,044</b>
				<b>Ingresos excedentes</b>		

ESTADO ANALITICO DEL EJERCICIO DEL PRESUPUESTO DE EGRESOS  
**CLASIFICACION POR OBJETO DEL GASTO (CAPITULO-CONCEPTO)**

Cve	Concepto	Aprobado 1	Ampliaciones / Reducciones 2= (3-1)	Modificado 3 = (1+2)	Devengado 4	Pagado 5	Subejercicio 6 = (3-4)
<b>523</b>	<b>HOSPITAL DE LA NIÑEZ OAXAQUEÑA</b>						
<b>4</b>	<b>TRANSFERENCIAS, ASIGNACIONES, SUBSIDIOS Y OTRAS AYUDAS</b>	<b>47,999,856.33</b>	<b>23,249,194.73</b>	<b>71,249,051.06</b>	<b>40,676,007.05</b>	<b>26,158,786.63</b>	<b>30,573,044.01</b>
1	TRANSFERENCIAS INTERNAS Y ASIGNACIONES AL SECTOR PÚBLICO	47,999,856.33	23,249,194.73	71,249,051.06	40,676,007.05	26,158,786.63	30,573,044.01
<b>5</b>	<b>BIENES MUEBLES, INMUEBLES E INTANGIBLES</b>	<b>0.00</b>	<b>750,805.27</b>	<b>750,805.27</b>	<b>750,805.24</b>	<b>750,805.24</b>	<b>0.03</b>
3	EQUIPO E INSTRUMENTAL MÉDICO Y DE LABORATORIO	0.00	750,805.27	750,805.27	750,805.24	750,805.24	0.03
<b>6</b>	<b>INVERSIÓN PÚBLICA</b>	<b>0.00</b>	<b>6,000,000.00</b>	<b>6,000,000.00</b>	<b>3,999,999.99</b>	<b>0.00</b>	<b>2,000,000.01</b>
1	OBRA PÚBLICA EN BIENES DE DOMINIO PÚBLICO	0.00	6,000,000.00	6,000,000.00	3,999,999.99	0.00	2,000,000.01
	<b>TOTAL DEPENDENCIA / ENTIDAD</b>	<b>47,999,856.33</b>	<b>30,000,000.00</b>	<b>77,999,856.33</b>	<b>45,426,812.28</b>	<b>26,909,591.87</b>	<b>32,573,044.05</b>

ESTADO ANALITICO DEL EJERCICIO DEL PRESUPUESTO DE EGRESOS  
CLASIFICACION ECONOMICA (POR TIPO DE GASTO)

Cve	Concepto	Aprobado 1	Ampliaciones / Reducciones 2= (3-1)	Modificado 3 = (1+2)	Devengado 4	Pagado 5	Subejercicio 6 = (3-4)
<b>523</b>	<b>HOSPITAL DE LA NIÑEZ OAXAQUEÑA</b>						
1	GASTO CORRIENTE	47,999,856.33	23,249,194.73	71,249,051.06	40,676,007.05	26,158,786.63	30,573,044.01
2	GASTO DE CAPITAL	0.00	6,750,805.27	6,750,805.27	4,750,805.23	750,805.24	2,000,000.04
	<b>TOTAL DEPENDENCIA / ENTIDAD:</b>	<b>47,999,856.33</b>	<b>30,000,000.00</b>	<b>77,999,856.33</b>	<b>45,426,812.28</b>	<b>26,909,591.87</b>	<b>32,573,044.05</b>

ESTADO ANALITICO DEL EJERCICIO DEL PRESUPUESTO DE EGRESOS  
**CLASIFICACION ADMINISTRATIVA**



Cve	Concepto	Aprobado 1	Ampliaciones / Reducciones 2= (3-1)	Modificado 3 = (1+2)	Devengado 4	Pagado Transferido 5	Subejercicio 6 = (3-4)
5	ORGANISMOS PÚBLICOS DESCENTRALIZADOS	47,999,856.33	30,000,000.00	77,999,856.33	45,426,812.28	26,909,591.87	32,573,044.05
23	HOSPITAL DE LA NIÑEZ OAXAQUEÑA	47,999,856.33	30,000,000.00	77,999,856.33	45,426,812.28	26,909,591.87	32,573,044.05
	<b>TOTAL DEL GASTO:</b>	<b>47,999,856.33</b>	<b>30,000,000.00</b>	<b>77,999,856.33</b>	<b>45,426,812.28</b>	<b>26,909,591.87</b>	<b>32,573,044.05</b>

ESTADO ANALITICO DEL EJERCICIO DEL PRESUPUESTO DE EGRESOS  
CLASIFICACION FUNCIONAL (FINALIDAD Y FUNCION)

Cve	Concepto	Aprobado 1	Ampliaciones / Reducciones 2= (3-1)	Modificado 3 = (1+2)	Devengado 4	Pagado 5	Subejercicio 6 = (3-4)
<b>523</b>	<b>HOSPITAL DE LA NIÑEZ OAXAQUEÑA</b>						
<b>2</b>	<b>DESARROLLO SOCIAL</b>	47,999,856.33	30,000,000.00	77,999,856.33	45,426,812.28	26,909,591.87	32,573,044.05
3	SALUD	47,999,856.33	30,000,000.00	77,999,856.33	45,426,812.28	26,909,591.87	32,573,044.05
	<b>TOTAL DEPENDENCIA / ENTIDAD</b>	<b>47,999,856.33</b>	<b>30,000,000.00</b>	<b>77,999,856.33</b>	<b>45,426,812.28</b>	<b>26,909,591.87</b>	<b>32,573,044.05</b>



GOBIERNO DEL ESTADO DE OAXACA



HNO Hospital de la Niñez Oaxaqueña

ENDEUDAMIENTO NETO DEL 01 DE ENERO AL 30 DE JUNIO DE 2022 (Pesos)

Identificación de Crédito o Instrumento	Contratación/Colocación	Amortización	Endeudamiento Neto
	A	B	C = A - B
<b>Créditos Bancarios</b>			
			0
			0
			0
			0
			0
			0
			0
			0
			0
Total Créditos Bancarios	0	0	0
<b>Otros Instrumentos de Deuda</b>			
			0
			0
			0
			0
			0
			0
			0
			0
			0
Total Otros Instrumentos de Deuda	0	0	0
<b>TOTAL</b>	<b>0</b>	<b>0</b>	<b>0</b>

NO APLICA





GOBIERNO DEL ESTADO DE OAXACA



HNO Hospital de la Niñez Oaxaqueña

INTERESES DE LA DEUDA DEL 01 DE ENERO AL 30 DE JUNIO DE 2022 (Pesos)

Identificación de Crédito o Instrumento	Devengado	Pagado
<b>Créditos Bancarios</b>		
Total de intereses de Créditos Bancarios		0
<b>Otros Instrumentos de Deuda</b>		
Total de intereses de Otros Instrumentos de Deuda	0	0
<b>TOTAL</b>	<b>0</b>	<b>0</b>

NO APLICA



GOBIERNO DEL ESTADO  
DE OAXACA



INDICADORES DE POSTURA FISCAL  
DEL 01 DE ENERO AL 30 DE JUNIO DE 2021  
(Pesos)

Concepto	Estimado	Devengado	Pagado <sup>3</sup>
I. Ingresos Presupuestarios (I=1+2)	0	0	0
1. Ingresos del Gobierno de la Entidad Federativa <sup>1</sup>			
2. Ingresos del Sector Paraestatal <sup>1</sup>			
II. Egresos Presupuestarios (II=3+4)	0	0	0
3. Egresos del Gobierno de la Entidad Federativa <sup>2</sup>			
4. Egresos del Sector Paraestatal <sup>2</sup>			
III. Balance Presupuestario (Superávit o Déficit) (III = I - II)	0	0	0

Concepto	Estimado	Devengado	Pagado <sup>3</sup>
III. Balance Presupuestario (Superávit o Déficit)	0	0	0
IV. Intereses, Comisiones y Gastos de la Deuda			
V. Balance Primario (Superávit o Déficit) (V= III - IV)	0	0	0

Concepto	Estimado	Devengado	Pagado <sup>3</sup>
A. Financiamiento			
B. Amortización de la deuda			
C. Endeudamiento ó desendeudamiento (C = A - B)	0	0	0

1. Los Ingresos que se presentan son los ingresos presupuestarios totales sin incluir los ingresos por financiamientos. Los Ingresos del Gobierno de la Entidad Federativa corresponden a los del Poder Ejecutivo, Legislativo Judicial y Autónomos.

2. Los egresos que se presentan son los egresos presupuestarios totales sin incluir los egresos por amortización. Los egresos del Gobierno de la Entidad Federativa corresponden a los del Poder Ejecutivo, Legislativo, Judicial y Órganos Autónomos.

3. Para Ingresos se reportan los ingresos recaudados; para egresos se reportan los egresos pagados.

ESTADO ANALITICO DEL EJERCICIO DEL PRESUPUESTO DE EGRESOS  
RESUMEN POR PROGRAMA PRESUPUESTARIO

Clave	Concepto	Aprobado 1	Ampliaciones / Reducciones 2= (3-1)	Modificado 3 = (1+2)	Devengado 4	Pagado 5	Subejercicio 6 = (3-4)
<b>5</b>	<b>ORGANISMOS PÚBLICOS DESCENTRALIZADOS</b>	47,999,856.33	30,000,000.00	77,999,856.33	45,426,812.28	26,909,591.87	32,573,044.05
23	HOSPITAL DE LA NIÑEZ OAXAQUEÑA	47,999,856.33	30,000,000.00	77,999,856.33	45,426,812.28	26,909,591.87	32,573,044.05
1	PROGRAMAS	47,999,856.33	30,000,000.00	77,999,856.33	45,426,812.28	26,909,591.87	32,573,044.05
2	DESEMPEÑO DE LAS FUNCIONES	47,999,856.33	30,000,000.00	77,999,856.33	45,426,812.28	26,909,591.87	32,573,044.05
	<b>TOTAL DEPENDENCIA / ENTIDAD</b>	47,999,856.33	30,000,000.00	77,999,856.33	45,426,812.28	26,909,591.87	32,573,044.05



GOBIERNO DEL ESTADO  
DE OAXACA

**Oaxaca**  
CREAR • CONSTRUIR • CRECER



**HNO**  
Hospital de la Niñez  
Oaxaqueña

## INDICADORES DE RESULTADOS

---

A continuación, se presentan los principales logros obtenidos en materia de indicadores de resultados, en razón del cumplimiento a la programación de metas trimestrales:

- Porcentaje de estudios de gabinete realizados: 100%.
- Porcentaje de estudios de laboratorio realizados: 100%.
- Porcentaje de quimioterapias administradas: 100%.
- Porcentaje de cirugías y otros procedimientos otorgados (servicios de cirugía): 100%.
- Porcentaje de cirugías y otros procedimientos otorgados (procedimientos quirúrgicos): 100%.
- Porcentaje de consultas externas especializadas otorgadas: 100%.
- Porcentaje de urgencias atendidas: 100%.
- Porcentaje de estudios de laboratorio otorgados (atención a donadores de sangre): 100%.
- Porcentaje de adquisiciones realizadas para el fortalecimiento de la atención médica a la niñez oaxaqueña: 100%.
- Porcentaje de servicios de mantenimiento de equipo médico realizados: 100%.
- Porcentaje de servicios de mejoramiento de la infraestructura hospitalaria realizados: 100%.

En resumen, se cumplieron todas las metas programadas para el segundo trimestre del ejercicio 2022 en un 100%.

# REPORTE DE AVANCE DE GESTIÓN

## UR 523 - HOSPITAL DE LA NIÑEZ OAXAQUEÑA

### SEGUNDO TRIMESTRE 2022



Gobierno del Estado

**OBJETIVO INSTITUCIONAL:** -CONTRIBUIR AL MEJORAMIENTO DE LAS CONDICIONES DE SALUD DE LA POBLACION INFANTIL Y ADOLESCENTE DEL ESTADO DE OAXACA, OTORGANDO SERVICIOS DE SALUD ESPECIALIZADOS, EFECTIVOS, OPORTUNOS Y DE CALIDAD.

**ALINEACIÓN PED:**

**EJE:** 01-OAXACA INCLUYENTE CON EL DESARROLLO SOCIAL

**TEMA:** 02-SALUD

**OBJETIVO:** 01-GARANTIZAR EL ACCESO UNIVERSAL A LOS SERVICIOS DE SALUD DE MANERA EFECTIVA, OPORTUNA Y CON CALIDAD, MEDIANTE EL ASEGURAMIENTO SOCIAL PÚBLICO Y VOLUNTARIO DE LA POBLACIÓN OAXAQUEÑA, INCLUYENDO LA MEDICINA TRADICIONAL.

**ESTRATEGIA:** 01-INCREMENTAR LA COBERTURA DE LOS SERVICIOS DE SALUD DE LA POBLACIÓN DEL ESTADO, A TRAVÉS DE ACCIONES DE AFILIACIÓN Y REAFILIACIÓN EN TODOS LOS REGÍMENES, PRIORITARIAMENTE A LA POBLACIÓN SIN DERECHOHABIENTIA.

**LÍNEAS DE ACCIÓN:** 06-GARANTIZAR LA CONTINUIDAD EN LA ATENCIÓN DE SERVICIOS DE SALUD A LA PERSONA.

**UE:** 001-HOSPITAL DE LA NIÑEZ OAXAQUEÑA

**MATRIZ DE INDICADORES PARA RESULTADOS:**

**FIN:** CONTRIBUIR A GARANTIZAR EL ACCESO UNIVERSAL A LOS SERVICIOS DE SALUD.

**PROPÓSITO:** LA POBLACIÓN OAXAQUEÑA SIN SEGURIDAD SOCIAL, TIENE ACCESO A LOS SERVICIOS DE SALUD DE MANERA OPORTUNA.

**COMPONENTE:** 491-ACCIONES DE GESTIÓN PARA LA ATENCIÓN MÉDICA

**ACTIVIDAD:** 2130-DIRECCION EJECUTIVA REALIZADA

ESTRUCTURA PROGRAMATICA								
PROGRAMA		SUBPROGRAMA		PROYECTO			OBRA/ACTIVIDAD	
159-ATENCIÓN MÉDICA		00--		000--			001-ADMINISTRACION DE LOS SERVICIOS DE ATENCION MEDICA ESPECIALIZADA	
POBLACIÓN O ÁREA DE ENFOQUE POTENCIAL	ATRIBUTO DE LA POBLACIÓN O ÁREA DE ENFOQUE:	POBLACIÓN SIN SEGURIDAD SOCIAL EN EL ESTADO DE OAXACA		HOMBRES:	1542339	MUJERES:	1672055	TOTAL: 3214394

PRESUPUESTO ANUAL							
Aprobado	Ampliación	Reducción	Modificado	EJERCIDO T1		EJERCIDO T2	
32,902,382.09	1,542,536.61	110,536.61	34,334,382.09	8,495,760.93		9,269,084.89	
				TOTAL EJERCIDO AL TRIMESTRE VIGENTE		17,764,845.82	

PRESUPUESTO TRIMESTRAL DE LA ACTIVIDAD							
Aprobado	Modificado	Comprometido	Devengado	Ejercido	% de Ejercido Vs. Modificado		
8,249,891.01	9,605,874.89	9,269,084.89	9,269,084.89	9,269,084.89	96.49		

DATOS DEL INDICADOR							
Nombre :	PORCENTAJE DE DIRECCIONES EJECUTIVAS REALIZADAS			Número de indicador :	2586		
Definición :	MIDE EL PORCENTAJE DE DIRECCIONES EJECUTIVAS REALIZADAS, RESPECTO AL TOTAL						
Método de Cálculo :	(NÚMERO DE DIRECCIONES EJECUTIVAS REALIZADAS / TOTAL DE DIRECCIONES EJECUTIVAS) * 100						
Tipo	Dimensión	Frecuencia de Medición	Forma de cálculo del indicador	Tipo de Valor	Sentido Esperado		
GESTIÓN	EFICACIA	TRIMESTRAL	PORCENTAJE	FLUJO	ASCENDENTE		

MEDIOS DE VERIFICACIÓN / FUENTE INFORMACIÓN				SUPUESTO			
Información consolidada en las plataformas estadísticas en las que tiene participación el HNO (SINBA-SIS, SINBA-SEUL, SINBA-SEED y su expediente clínico electrónico: SECAH <a href="http://secah.hno.oaxaca.gob.mx/">http://secah.hno.oaxaca.gob.mx/</a> ).				La pandemia provocada por el SARS-COV-2, COVID-19 se encuentra controlada y las condiciones laborales y económicas son favorables.			

DATOS DE LA META							
Definición de la variable Meta:	1 - NÚMERO DE DIRECCIONES EJECUTIVAS REALIZADAS						
Unidad de medida:	25 - NÚMERO						

LÍNEA BASE				VALOR PROGRAMADO ANUAL			
AÑO	2018	VALOR	100.00	AÑO	2022	VALOR	100.00

AVANCE TRIMESTRAL OBRA/ACTIVIDAD							
METAS	1er.TRIMESTRE	2o.TRIMESTRE	3er.TRIMESTRE	4o.TRIMESTRE	CUMPLIMIENTO DE METAS		
PROGRAMACIÓN INICIAL	25.00	25.00	25.00	25.00	T1+T2+T3+T4 100.00		
PROGRAMACIÓN ACTUALIZADA	25.00	25.00			T1+T2+T3+T4 50.00		
METAS ALCANZADAS	25.00	25.00	0.00	0.00	T1+T2+T3+T4 50.00		
PORCENTAJE ALCANZADO TRIMESTRAL	100.00	100.00	0.00	0.00	PORCENTAJE ALCANZADO ANUAL 50.00		

PORCENTAJE DE CUMPLIMIENTO ALCANZADO EN EL TRIMESTRE: 100.00 %

# REPORTE DE AVANCE DE GESTIÓN

## UR 523 - HOSPITAL DE LA NIÑEZ OAXAQUEÑA

### SEGUNDO TRIMESTRE 2022



**ALINEACIÓN PED:**

**ESTRATEGIA:** 02-EFICIENTAR LOS SERVICIOS DE SALUD EN OAXACA PARA GARANTIZAR LA CALIDAD EN LA ATENCIÓN.

**LÍNEAS DE ACCIÓN:** 02-ATENDER OPORTUNA E INTEGRALMENTE DE SALUD A LA POBLACIÓN QUE VIVE EN CONDICIONES DE VULNERABILIDAD Y EN POBREZA EXTREMA.

**UE:** 001-HOSPITAL DE LA NIÑEZ OAXAQUEÑA

**MATRIZ DE INDICADORES PARA RESULTADOS:**

**COMPONENTE:** 792-SERVICIO DE SALUD DE ATENCIÓN MÉDICA ESPECIALIZADA A LA POBLACIÓN INFANTIL Y ADOLESCENTE OTORGADO

**ACTIVIDAD:** 1857-REALIZAR ESTUDIO DE LABORATORIO Y GABINETE

ESTRUCTURA PROGRAMÁTICA							
PROGRAMA		SUBPROGRAMA		PROYECTO		OBRA/ACTIVIDAD	
159-ATENCIÓN MÉDICA		03-OTORGAMIENTO DE SERVICIOS DE ATENCIÓN MÉDICA ESPECIALIZADA PARA LA POBLACIÓN INFANTIL Y ADOLESCENTES		000--		001-ESTUDIOS DE GABINETE	
POBLACIÓN O ÁREA DE ENFOQUE POTENCIAL	ATRIBUTO DE LA POBLACIÓN O ÁREA DE ENFOQUE:	POBLACIÓN SIN SEGURIDAD SOCIAL EN EL ESTADO DE OAXACA		HOMBRES:	1542339	MUJERES:	1672055
				TOTAL:			3214394

PRESUPUESTO ANUAL							
Aprobado	Ampliación	Reducción	Modificado	EJERCIDO T1	EJERCIDO T2	EJERCIDO T3	EJERCIDO T4
408,000.00	0.00	0.00	408,000.00	103,112.48	102,848.28	0.00	0.00
				TOTAL EJERCIDO AL TRIMESTRE VIGENTE		205,960.76	

PRESUPUESTO TRIMESTRAL DE LA ACTIVIDAD							
Aprobado	Modificado	Comprometido	Devengado	Ejercido	% de Ejercido Vs. Modificado		
102,000.00	102,848.28	102,848.28	102,848.28	102,848.28	100.00		

DATOS DEL INDICADOR							
Nombre :				Número de indicador :			
PORCENTAJE DE ESTUDIOS DE LABORATORIO REALIZADOS				1968			
Definición : MIDE EL PORCENTAJE DE ESTUDIOS DE LABORATORIO REALIZADOS							
Método de Cálculo : (NÚMERO DE ESTUDIOS DE LABORATORIO REALIZADOS / TOTAL DE ESTUDIOS DE LABORATORIOS SOLICITADOS) * 100							
Tipo	Dimensión	Frecuencia de Medición	Forma de cálculo del indicador	Tipo de Valor	Sentido Esperado		
GESTIÓN	EFICACIA	TRIMESTRAL	PORCENTAJE	FLUJO	ASCENDENTE		

MEDIOS DE VERIFICACIÓN / FUENTE INFORMACIÓN				SUPUESTO			
Información consolidada en las plataformas estadísticas en las que tiene participación el HNO (SINBA-SIS, SINBA-SEUL, SINBA-SEED y su expediente clínico electrónico: SECAH <a href="http://secah.hno.oaxaca.gob.mx/">http://secah.hno.oaxaca.gob.mx/</a> ).				La pandemia provocada por el SARS-COV-2, COVID-19 se encuentra controlada y las condiciones laborales y económicas son favorables.			

DATOS DE LA META							
Definición de la variable Meta:				Unidad de medida:			
1 - NÚMERO DE ESTUDIOS DE LABORATORIO REALIZADOS				25 - NÚMERO			

LÍNEA BASE				VALOR PROGRAMADO ANUAL			
AÑO	2018	VALOR	348,321.00	AÑO	2022	VALOR	7,600.00

AVANCE TRIMESTRAL OBRA/ACTIVIDAD							
METAS	1er.TRIMESTRE	2o.TRIMESTRE	3er.TRIMESTRE	4o.TRIMESTRE	CUMPLIMIENTO DE METAS		
PROGRAMACIÓN INICIAL	1,900.00	1,900.00	1,900.00	1,900.00	T1+T2+T3+T4	7,600.00	
PROGRAMACIÓN ACTUALIZADA	1,900.00	1,900.00			T1+T2+T3+T4	3,800.00	
METAS ALCANZADAS	1,900.00	1,900.00	0.00	0.00	T1+T2+T3+T4	3,800.00	
PORCENTAJE ALCANZADO TRIMESTRAL	100.00	100.00	0.00	0.00	PORCENTAJE ALCANZADO ANUAL	50.00	

PORCENTAJE DE CUMPLIMIENTO ALCANZADO EN EL TRIMESTRE: 100.00 %

# REPORTE DE AVANCE DE GESTIÓN

## UR 523 - HOSPITAL DE LA NIÑEZ OAXAQUEÑA

### SEGUNDO TRIMESTRE 2022



UE: 001-HOSPITAL DE LA NIÑEZ OAXAQUEÑA

ESTRUCTURA PROGRAMATICA							
PROGRAMA		SUBPROGRAMA		PROYECTO		OBRA/ACTIVIDAD	
159-ATENCIÓN MÉDICA		03-OTORGAMIENTO DE SERVICIOS DE ATENCIÓN MÉDICA ESPECIALIZADA PARA LA POBLACIÓN INFANTIL Y ADOLESCENTES		000--		002-ESTUDIO DE LABORATORIO	
POBLACIÓN O ÁREA DE ENFOQUE POTENCIAL	ATRIBUTO DE LA POBLACIÓN O ÁREA DE ENFOQUE:	POBLACIÓN SIN SEGURIDAD SOCIAL EN EL ESTADO DE OAXACA		HOMBRES:	1542339	MUJERES:	1672055
				TOTAL:			3214394
PRESUPUESTO ANUAL							
Aprobado	Ampliación	Reducción	Modificado	EJERCIDO T1	EJERCIDO T2	EJERCIDO T3	EJERCIDO T4
1,766,000.00	902,067.00	0.00	2,668,067.00	1,703,885.30	334,150.67	0.00	0.00
				TOTAL EJERCIDO AL TRIMESTRE VIGENTE		2,038,035.97	
PRESUPUESTO TRIMESTRAL DE LA ACTIVIDAD							
Aprobado	Modificado	Comprometido	Devengado	Ejercido	% de Ejercido Vs. Modificado		
436,000.00	334,150.67	334,150.67	334,150.67	334,150.67	100.00		
DATOS DEL INDICADOR							
Nombre :	PORCENTAJE DE ESTUDIOS DE LABORATORIO REALIZADOS			Número de indicador :	1968		
Definición :	MIDE EL PORCENTAJE DE ESTUDIOS DE LABORATORIO REALIZADOS						
Método de Cálculo :	(NÚMERO DE ESTUDIOS DE LABORATORIO REALIZADOS / TOTAL DE ESTUDIOS DE LABORATORIOS SOLICITADOS) * 100						
Tipo	Dimensión	Frecuencia de Medición	Forma de cálculo del indicador	Tipo de Valor	Sentido Esperado		
GESTIÓN	EFICACIA	TRIMESTRAL	PORCENTAJE	FLUJO	ASCENDENTE		
MEDIOS DE VERIFICACIÓN / FUENTE INFORMACIÓN				SUPUESTO			
Información consolidada en las plataformas estadísticas en las que tiene participación el HNO (SINBA-SIS, SINBA-SEUL, SINBA-SEED y su expediente clínico electrónico: SECAH <a href="http://secah.hno.oaxaca.gob.mx/">http://secah.hno.oaxaca.gob.mx/</a> ).				La pandemia provocada por el SARS-COV-2, COVID-19 se encuentra controlada y las condiciones laborales y económicas son favorables.			
DATOS DE LA META							
Definición de la variable Meta:	1 - NÚMERO DE ESTUDIOS DE LABORATORIO REALIZADOS						
Unidad de medida:	25 - NÚMERO						
LÍNEA BASE				VALOR PROGRAMADO ANUAL			
AÑO	2018	VALOR	348,321.00	AÑO	2022	VALOR	150,000.00
AVANCE TRIMESTRAL OBRA/ACTIVIDAD							
METAS	1er.TRIMESTRE	2o.TRIMESTRE	3er.TRIMESTRE	4o.TRIMESTRE	CUMPLIMIENTO DE METAS		
PROGRAMACIÓN INICIAL	37,500.00	37,500.00	37,500.00	37,500.00	T1+T2+T3+T4	150,000.00	
PROGRAMACIÓN ACTUALIZADA	37,500.00	37,500.00			T1+T2+T3+T4	75,000.00	
METAS ALCANZADAS	37,500.00	37,500.00	0.00	0.00	T1+T2+T3+T4	75,000.00	
PORCENTAJE ALCANZADO TRIMESTRAL	100.00	100.00	0.00	0.00	PORCENTAJE ALCANZADO ANUAL	50.00	

PORCENTAJE DE CUMPLIMIENTO ALCANZADO EN EL TRIMESTRE: 100.00 %

# REPORTE DE AVANCE DE GESTIÓN

## UR 523 - HOSPITAL DE LA NIÑEZ OAXAQUEÑA

### SEGUNDO TRIMESTRE 2022



**ALINEACIÓN PED:**

**ESTRATEGIA:** 02-EFICIENTAR LOS SERVICIOS DE SALUD EN OAXACA PARA GARANTIZAR LA CALIDAD EN LA ATENCIÓN.

**LÍNEAS DE ACCIÓN:** 02-ATENDER OPORTUNA E INTEGRALMENTE DE SALUD A LA POBLACIÓN QUE VIVE EN CONDICIONES DE VULNERABILIDAD Y EN POBREZA EXTREMA.

**UE:** 001-HOSPITAL DE LA NIÑEZ OAXAQUEÑA

**MATRIZ DE INDICADORES PARA RESULTADOS:**

**COMPONENTE:** 792-SERVICIO DE SALUD DE ATENCIÓN MÉDICA ESPECIALIZADA A LA POBLACIÓN INFANTIL Y ADOLESCENTE OTORGADO

**ACTIVIDAD:** 1856-ADMINISTRAR QUIMIOTERAPIA EN FORMA OPORTUNA A LA POBLACIÓN INFANTIL Y ADOLESCENTE

ESTRUCTURA PROGRAMÁTICA							
PROGRAMA		SUBPROGRAMA		PROYECTO		OBRA/ACTIVIDAD	
159-ATENCIÓN MÉDICA		03-OTORGAMIENTO DE SERVICIOS DE ATENCIÓN MÉDICA ESPECIALIZADA PARA LA POBLACIÓN INFANTIL Y ADOLESCENTES		000--		003-SERVICIOS DE QUIMIOTERAPIA	
POBLACIÓN O ÁREA DE ENFOQUE POTENCIAL	ATRIBUTO DE LA POBLACIÓN O ÁREA DE ENFOQUE:	POBLACIÓN SIN SEGURIDAD SOCIAL EN EL ESTADO DE OAXACA		HOMBRES:	1542339	MUJERES:	1672055
				TOTAL:			3214394

PRESUPUESTO ANUAL							
Aprobado	Ampliación	Reducción	Modificado	EJERCIDO T1	EJERCIDO T2	EJERCIDO T3	EJERCIDO T4
3,942,464.00	0.00	1,232,000.00	2,710,464.00	1,663,442.27	376,822.53	0.00	0.00
<b>TOTAL EJERCIDO AL TRIMESTRE VIGENTE</b>						<b>2,040,264.80</b>	

PRESUPUESTO TRIMESTRAL DE LA ACTIVIDAD							
Aprobado	Modificado	Comprometido	Devengado	Ejercido	% de Ejercido Vs. Modificado		
985,616.00	376,822.53	376,822.53	376,822.53	376,822.53	100.00		

DATOS DEL INDICADOR							
Nombre : PORCENTAJE DE QUIMIOTERAPIAS ADMINISTRADAS				Número de indicador : 1967			
Definición : MIDE EL PORCENTAJE DE QUIMIOTERAPIAS ADMINISTRADAS							
Método de Cálculo : (NÚMERO DE QUIMIOTERAPIAS ADMINISTRADAS / TOTAL DE QUIMIOTERAPIAS SOLICITADAS) * 100							
Tipo	Dimensión	Frecuencia de Medición	Forma de cálculo del indicador	Tipo de Valor	Sentido Esperado		
GESTIÓN	EFICACIA	TRIMESTRAL	PORCENTAJE	FLUJO	ASCENDENTE		

**MEDIOS DE VERIFICACIÓN / FUENTE INFORMACIÓN**

Información consolidada en las plataformas estadísticas en las que tiene participación el HNO (SINBA-SIS, SINBA-SEUL, SINBA-SEED y su expediente clínico electrónico: SECAH <http://secah.hno.oaxaca.gob.mx/>).

**SUPUESTO**

La pandemia provocada por el SARS-COV-2, COVID-19 se encuentra controlada y las condiciones laborales y económicas son favorables.

DATOS DE LA META							
Definición de la variable Meta: 1 - NÚMERO DE QUIMIOTERAPIAS ADMINISTRADAS				Unidad de medida: 25 - NÚMERO			

LÍNEA BASE				VALOR PROGRAMADO ANUAL			
AÑO	2018	VALOR	3,847.00	AÑO	2022	VALOR	3,600.00

AVANCE TRIMESTRAL OBRA/ACTIVIDAD							
METAS	1er.TRIMESTRE	2o.TRIMESTRE	3er.TRIMESTRE	4o.TRIMESTRE	CUMPLIMIENTO DE METAS		
PROGRAMACIÓN INICIAL	900.00	900.00	900.00	900.00	T1+T2+T3+T4	3,600.00	
PROGRAMACIÓN ACTUALIZADA	900.00	900.00			T1+T2+T3+T4	1,800.00	
METAS ALCANZADAS	900.00	900.00	0.00	0.00	T1+T2+T3+T4	1,800.00	
PORCENTAJE ALCANZADO TRIMESTRAL	100.00	100.00	0.00	0.00	PORCENTAJE ALCANZADO ANUAL	50.00	

PORCENTAJE DE CUMPLIMIENTO ALCANZADO EN EL TRIMESTRE: 100.00 %



# REPORTE DE AVANCE DE GESTIÓN

## UR 523 - HOSPITAL DE LA NIÑEZ OAXAQUEÑA

### SEGUNDO TRIMESTRE 2022



Gobierno del Estado

**ALINEACIÓN PED:**

**ESTRATEGIA:** 02-EFICIENTAR LOS SERVICIOS DE SALUD EN OAXACA PARA GARANTIZAR LA CALIDAD EN LA ATENCIÓN.

**LÍNEAS DE ACCIÓN:** 02-ATENDER OPORTUNA E INTEGRALMENTE DE SALUD A LA POBLACIÓN QUE VIVE EN CONDICIONES DE VULNERABILIDAD Y EN POBREZA EXTREMA.

**UE:** 001-HOSPITAL DE LA NIÑEZ OAXAQUEÑA

**MATRIZ DE INDICADORES PARA RESULTADOS:**

**COMPONENTE:** 792-SERVICIO DE SALUD DE ATENCIÓN MÉDICA ESPECIALIZADA A LA POBLACIÓN INFANTIL Y ADOLESCENTE OTORGADO

**ACTIVIDAD:** 1855-OTORGAR CONSULTA EXTERNA Y EGRESO HOSPITALARIO A LA POBLACIÓN INFANTIL Y ADOLESCENTE.

ESTRUCTURA PROGRAMATICA							
PROGRAMA		SUBPROGRAMA		PROYECTO		OBRA/ACTIVIDAD	
159-ATENCIÓN MÉDICA		03-OTORGAMIENTO DE SERVICIOS DE ATENCIÓN MÉDICA ESPECIALIZADA PARA LA POBLACIÓN INFANTIL Y ADOLESCENTES		000--		004-SERVICIOS DE CIRUGIA	
POBLACIÓN O ÁREA DE ENFOQUE POTENCIAL	ATRIBUTO DE LA POBLACIÓN O ÁREA DE ENFOQUE:	POBLACIÓN SIN SEGURIDAD SOCIAL EN EL ESTADO DE OAXACA		HOMBRES:	1542339	MUJERES:	1672055
				TOTAL:			3214394

PRESUPUESTO ANUAL							
Aprobado	Ampliación	Reducción	Modificado	EJERCIDO T1	EJERCIDO T2	EJERCIDO T3	EJERCIDO T4
3,817,901.28	0.00	402,067.00	3,415,834.28	2,277,667.25	429,216.39	0.00	0.00
				TOTAL EJERCIDO AL TRIMESTRE VIGENTE		2,706,883.64	

PRESUPUESTO TRIMESTRAL DE LA ACTIVIDAD							
Aprobado	Modificado	Comprometido	Devengado	Ejercido	% de Ejercido Vs. Modificado		
954,475.32	429,216.39	429,216.39	429,216.39	429,216.39	100.00		

DATOS DEL INDICADOR							
Nombre : PORCENTAJE DE CIRUGÍAS Y OTROS PROCEDIMIENTOS OTORGADOS				Número de indicador : 2567			
Definición : MIDE EL PORCENTAJE DE CIRUGÍAS Y OTROS PROCEDIMIENTOS OTORGADOS							
Método de Cálculo : (NÚMERO DE CIRUGÍAS Y OTROS PROCEDIMIENTOS OTORGADOS/NÚMERO DE CIRUGÍAS Y OTROS PROCEDIMIENTOS SOLICITADOS)* 100							
Tipo	Dimensión	Frecuencia de Medición	Forma de cálculo del indicador	Tipo de Valor	Sentido Esperado		
GESTIÓN	EFICACIA	TRIMESTRAL	PORCENTAJE	FLUJO	ASCENDENTE		

MEDIOS DE VERIFICACIÓN / FUENTE INFORMACIÓN	SUPUESTO
Información consolidada en las plataformas estadísticas en las que tiene participación el HNO (SINBA-SIS, SINBA-SEUL, SINBA-SEED y su expediente clínico electrónico: SECAH <a href="http://secah.hno.oaxaca.gob.mx/">http://secah.hno.oaxaca.gob.mx/</a> ).	La pandemia provocada por el SARS-COV-2, COVID-19 se encuentra controlada y las condiciones laborales y económicas son favorables.

DATOS DE LA META							
Definición de la variable Meta: 1 - NÚMERO DE CIRUGÍAS Y OTROS PROCEDIMIENTOS OTORGADOS				Unidad de medida: 25 - NÚMERO			

LÍNEA BASE				VALOR PROGRAMADO ANUAL			
AÑO	2018	VALOR	2,000.00	AÑO	2022	VALOR	1,200.00

AVANCE TRIMESTRAL OBRA/ACTIVIDAD							
METAS	1er.TRIMESTRE	2o.TRIMESTRE	3er.TRIMESTRE	4o.TRIMESTRE	CUMPLIMIENTO DE METAS		
PROGRAMACIÓN INICIAL	300.00	300.00	300.00	300.00	T1+T2+T3+T4	1,200.00	
PROGRAMACIÓN ACTUALIZADA	300.00	300.00			T1+T2+T3+T4	600.00	
METAS ALCANZADAS	300.00	300.00	0.00	0.00	T1+T2+T3+T4	600.00	
PORCENTAJE ALCANZADO TRIMESTRAL	100.00	100.00	0.00	0.00	PORCENTAJE ALCANZADO ANUAL	50.00	

PORCENTAJE DE CUMPLIMIENTO ALCANZADO EN EL TRIMESTRE: 100.00 %

# REPORTE DE AVANCE DE GESTIÓN

## UR 523 - HOSPITAL DE LA NIÑEZ OAXAQUEÑA

### SEGUNDO TRIMESTRE 2022



UE: 001-HOSPITAL DE LA NIÑEZ OAXAQUEÑA

ESTRUCTURA PROGRAMATICA										
PROGRAMA		SUBPROGRAMA		PROYECTO			OBRA/ACTIVIDAD			
159-ATENCIÓN MÉDICA		03-OTORGAMIENTO DE SERVICIOS DE ATENCIÓN MÉDICA ESPECIALIZADA PARA LA POBLACIÓN INFANTIL Y ADOLESCENTES		000--			005-PROCEDIMIENTOS QUIRURGICOS			
POBLACIÓN O ÁREA DE ENFOQUE POTENCIAL	ATRIBUTO DE LA POBLACIÓN O ÁREA DE ENFOQUE:	POBLACIÓN SIN SEGURIDAD SOCIAL EN EL ESTADO DE OAXACA		HOMBRES:	1542339	MUJERES:	1672055	TOTAL:	3214394	
PRESUPUESTO ANUAL										
Aprobado	Ampliación	Reducción	Modificado	EJERCIDO T1		EJERCIDO T2		EJERCIDO T3		
2,241,300.96	0.00	700,000.00	1,541,300.96	516,890.69		378,759.79		0.00		
TOTAL EJERCIDO AL TRIMESTRE VIGENTE								895,650.48		
PRESUPUESTO TRIMESTRAL DE LA ACTIVIDAD										
Aprobado		Modificado		Comprometido		Devengado		Ejercido		
560,325.24		378,759.79		378,759.79		378,759.79		100.00		
DATOS DEL INDICADOR										
Nombre : PORCENTAJE DE CIRUGÍAS Y OTROS PROCEDIMIENTOS OTORGADOS				Número de indicador : 2567						
Definición : MIDE EL PORCENTAJE DE CIRUGÍAS Y OTROS PROCEDIMIENTOS OTORGADOS										
Método de Cálculo : (NÚMERO DE CIRUGÍAS Y OTROS PROCEDIMIENTOS OTORGADOS/NÚMERO DE CIRUGÍAS Y OTROS PROCEDIMIENTOS SOLICITADOS)* 100										
Tipo	Dimensión		Frecuencia de Medición		Forma de cálculo del indicador		Tipo de Valor		Sentido Esperado	
GESTIÓN	EFICACIA		TRIMESTRAL		PORCENTAJE		FLUJO		ASCENDENTE	
MEDIOS DE VERIFICACIÓN / FUENTE INFORMACIÓN					SUPUESTO					
Información consolidada en las plataformas estadísticas en las que tiene participación el HNO (SINBA-SIS, SINBA-SEUL, SINBA-SEED y su expediente clínico electrónico: SECAH <a href="http://secah.hno.oaxaca.gob.mx/">http://secah.hno.oaxaca.gob.mx/</a> ).					La pandemia provocada por el SARS-COV-2, COVID-19 se encuentra controlada y las condiciones laborales y económicas son favorables.					
DATOS DE LA META										
Definición de la variable Meta:		1 - NÚMERO DE CIRUGÍAS Y OTROS PROCEDIMIENTOS OTORGADOS								
Unidad de medida:		25 - NÚMERO								
LÍNEA BASE					VALOR PROGRAMADO ANUAL					
AÑO	2018	VALOR			2,000.00	AÑO	2022	VALOR		
							800.00			
AVANCE TRIMESTRAL OBRA/ACTIVIDAD										
METAS	1er.TRIMESTRE		2o.TRIMESTRE		3er.TRIMESTRE		4o.TRIMESTRE		CUMPLIMIENTO DE METAS	
PROGRAMACIÓN INICIAL	200.00	200.00		200.00		200.00		T1+T2+T3+T4	800.00	
PROGRAMACIÓN ACTUALIZADA	200.00	200.00						T1+T2+T3+T4	400.00	
METAS ALCANZADAS	200.00	200.00		0.00		0.00		T1+T2+T3+T4	400.00	
PORCENTAJE ALCANZADO TRIMESTRAL	100.00	100.00		0.00		0.00		PORCENTAJE ALCANZADO ANUAL	50.00	

PORCENTAJE DE CUMPLIMIENTO ALCANZADO EN EL TRIMESTRE: 100.00 %

# REPORTE DE AVANCE DE GESTIÓN

## UR 523 - HOSPITAL DE LA NIÑEZ OAXAQUEÑA

### SEGUNDO TRIMESTRE 2022



UE: 001-HOSPITAL DE LA NIÑEZ OAXAQUEÑA

ESTRUCTURA PROGRAMATICA										
PROGRAMA		SUBPROGRAMA		PROYECTO			OBRA/ACTIVIDAD			
159-ATENCIÓN MÉDICA		03-OTORGAMIENTO DE SERVICIOS DE ATENCIÓN MÉDICA ESPECIALIZADA PARA LA POBLACIÓN INFANTIL Y ADOLESCENTES		000--			006-CONSULTA EXTERNA			
POBLACIÓN O ÁREA DE ENFOQUE POTENCIAL	ATRIBUTO DE LA POBLACIÓN O ÁREA DE ENFOQUE:	POBLACIÓN SIN SEGURIDAD SOCIAL EN EL ESTADO DE OAXACA		HOMBRES:	1542339	MUJERES:	1672055	TOTAL:	3214394	
PRESUPUESTO ANUAL										
Aprobado	Ampliación	Reducción	Modificado	EJERCIDO T1		EJERCIDO T2		EJERCIDO T3		
290,808.00	0.00	0.00	290,808.00	36,723.81		108,680.19		0.00		
								TOTAL EJERCIDO AL TRIMESTRE VIGENTE		145,404.00
PRESUPUESTO TRIMESTRAL DE LA ACTIVIDAD										
Aprobado		Modificado		Comprometido		Devengado		Ejercido		
72,702.00		108,680.19		108,680.19		108,680.19		108,680.19		
DATOS DEL INDICADOR										
Nombre : PORCENTAJE DE CIRUGÍAS Y OTROS PROCEDIMIENTOS OTORGADOS					Número de indicador : 2567					
Definición : MIDE EL PORCENTAJE DE CIRUGÍAS Y OTROS PROCEDIMIENTOS OTORGADOS										
Método de Cálculo : (NÚMERO DE CIRUGÍAS Y OTROS PROCEDIMIENTOS OTORGADOS/NÚMERO DE CIRUGÍAS Y OTROS PROCEDIMIENTOS SOLICITADOS)* 100										
Tipo	Dimensión		Frecuencia de Medición		Forma de cálculo del indicador		Tipo de Valor		Sentido Esperado	
GESTIÓN	EFICACIA		TRIMESTRAL		PORCENTAJE		FLUJO		ASCENDENTE	
MEDIOS DE VERIFICACIÓN / FUENTE INFORMACIÓN					SUPUESTO					
Información consolidada en las plataformas estadísticas en las que tiene participación el HNO (SINBA-SIS, SINBA-SEUL, SINBA-SEED y su expediente clínico electrónico: SECAH <a href="http://secah.hno.oaxaca.gob.mx/">http://secah.hno.oaxaca.gob.mx/</a> ).					La pandemia provocada por el SARS-COV-2, COVID-19 se encuentra controlada y las condiciones laborales y económicas son favorables.					
DATOS DE LA META										
Definición de la variable Meta:		1 - NÚMERO DE CIRUGÍAS Y OTROS PROCEDIMIENTOS OTORGADOS								
Unidad de medida:		25 - NÚMERO								
LÍNEA BASE					VALOR PROGRAMADO ANUAL					
AÑO	2018	VALOR	2,000.00		AÑO	2022	VALOR	10,000.00		
AVANCE TRIMESTRAL OBRA/ACTIVIDAD										
METAS	1er.TRIMESTRE		2o.TRIMESTRE		3er.TRIMESTRE		4o.TRIMESTRE		CUMPLIMIENTO DE METAS	
PROGRAMACIÓN INICIAL	2,500.00	2,500.00	2,500.00		2,500.00		2,500.00		T1+T2+T3+T4 10,000.00	
PROGRAMACIÓN ACTUALIZADA	2,500.00	2,500.00							T1+T2+T3+T4 5,000.00	
METAS ALCANZADAS	2,500.00	2,500.00	0.00		0.00		0.00		T1+T2+T3+T4 5,000.00	
PORCENTAJE ALCANZADO TRIMESTRAL	100.00	100.00	0.00		0.00		0.00		PORCENTAJE ALCANZADO ANUAL 50.00	

PORCENTAJE DE CUMPLIMIENTO ALCANZADO EN EL TRIMESTRE: 100.00 %

**REPORTE DE AVANCE DE GESTIÓN  
UR 523 - HOSPITAL DE LA NIÑEZ OAXAQUEÑA  
SEGUNDO TRIMESTRE 2022**



UE: 001-HOSPITAL DE LA NIÑEZ OAXAQUEÑA

ESTRUCTURA PROGRAMATICA							
PROGRAMA		SUBPROGRAMA		PROYECTO		OBRA/ACTIVIDAD	
159-ATENCIÓN MÉDICA		03-OTORGAMIENTO DE SERVICIOS DE ATENCIÓN MÉDICA ESPECIALIZADA PARA LA POBLACIÓN INFANTIL Y ADOLESCENTES		000--		007-ATENCIÓN MÉDICA DE URGENCIA	
POBLACIÓN O ÁREA DE ENFOQUE POTENCIAL	ATRIBUTO DE LA POBLACIÓN O ÁREA DE ENFOQUE:	POBLACIÓN SIN SEGURIDAD SOCIAL EN EL ESTADO DE OAXACA		HOMBRES:	1542339	MUJERES:	1672055
				TOTAL:			3214394
PRESUPUESTO ANUAL							
Aprobado	Ampliación	Reducción	Modificado	EJERCIDO T1	EJERCIDO T2	EJERCIDO T3	EJERCIDO T4
831,000.00	0.00	0.00	831,000.00	187,090.32	391,909.68	0.00	0.00
				TOTAL EJERCIDO AL TRIMESTRE VIGENTE		579,000.00	
PRESUPUESTO TRIMESTRAL DE LA ACTIVIDAD							
Aprobado	Modificado	Comprometido	Devengado	Ejercido	% de Ejercido Vs. Modificado		
289,500.00	391,909.68	391,909.68	391,909.68	391,909.68	100.00		
DATOS DEL INDICADOR							
Nombre :	PORCENTAJE DE CIRUGÍAS Y OTROS PROCEDIMIENTOS OTORGADOS			Número de indicador :	2567		
Definición :	MIDE EL PORCENTAJE DE CIRUGÍAS Y OTROS PROCEDIMIENTOS OTORGADOS						
Método de Cálculo :	(NÚMERO DE CIRUGÍAS Y OTROS PROCEDIMIENTOS OTORGADOS/NÚMERO DE CIRUGÍAS Y OTROS PROCEDIMIENTOS SOLICITADOS)* 100						
Tipo	Dimensión	Frecuencia de Medición	Forma de cálculo del indicador	Tipo de Valor	Sentido Esperado		
GESTIÓN	EFICACIA	TRIMESTRAL	PORCENTAJE	FLUJO	ASCENDENTE		
MEDIOS DE VERIFICACIÓN / FUENTE INFORMACIÓN				SUPUESTO			
Información consolidada en las plataformas estadísticas en las que tiene participación el HNO (SINBA-SIS, SINBA-SEUL, SINBA-SEED y su expediente clínico electrónico: SECAH <a href="http://secah.hno.oaxaca.gob.mx">http://secah.hno.oaxaca.gob.mx</a> ).				La pandemia provocada por el SARS-COV-2, COVID-19 se encuentra controlada y las condiciones laborales y económicas son favorables.			
DATOS DE LA META							
Definición de la variable Meta:	1 - NÚMERO DE CIRUGÍAS Y OTROS PROCEDIMIENTOS OTORGADOS						
Unidad de medida:	25 - NÚMERO						
LÍNEA BASE				VALOR PROGRAMADO ANUAL			
AÑO	2018	VALOR	2,000.00	AÑO	2022	VALOR	2,200.00
AVANCE TRIMESTRAL OBRA/ACTIVIDAD							
METAS	1er.TRIMESTRE	2o.TRIMESTRE	3er.TRIMESTRE	4o.TRIMESTRE	CUMPLIMIENTO DE METAS		
PROGRAMACIÓN INICIAL	550.00	550.00	550.00	550.00	T1+T2+T3+T4	2,200.00	
PROGRAMACIÓN ACTUALIZADA	550.00	550.00			T1+T2+T3+T4	1,100.00	
METAS ALCANZADAS	550.00	550.00	0.00	0.00	T1+T2+T3+T4	1,100.00	
PORCENTAJE ALCANZADO TRIMESTRAL	100.00	100.00	0.00	0.00	PORCENTAJE ALCANZADO ANUAL	50.00	

PORCENTAJE DE CUMPLIMIENTO ALCANZADO EN EL TRIMESTRE: 100.00 %

# REPORTE DE AVANCE DE GESTIÓN

## UR 523 - HOSPITAL DE LA NIÑEZ OAXAQUEÑA

### SEGUNDO TRIMESTRE 2022



**ALINEACIÓN PED:**

**ESTRATEGIA:** 02-EFICIENTAR LOS SERVICIOS DE SALUD EN OAXACA PARA GARANTIZAR LA CALIDAD EN LA ATENCIÓN.

**LÍNEAS DE ACCIÓN:** 02-ATENDER OPORTUNA E INTEGRALMENTE DE SALUD A LA POBLACIÓN QUE VIVE EN CONDICIONES DE VULNERABILIDAD Y EN POBREZA EXTREMA.

**UE:** 001-HOSPITAL DE LA NIÑEZ OAXAQUEÑA

**MATRIZ DE INDICADORES PARA RESULTADOS:**

**COMPONENTE:** 792-SERVICIO DE SALUD DE ATENCIÓN MÉDICA ESPECIALIZADA A LA POBLACIÓN INFANTIL Y ADOLESCENTE OTORGADO

**ACTIVIDAD:** 1857-REALIZAR ESTUDIO DE LABORATORIO Y GABINETE

ESTRUCTURA PROGRAMATICA							
PROGRAMA		SUBPROGRAMA		PROYECTO		OBRA/ACTIVIDAD	
159-ATENCIÓN MÉDICA		03-OTORGAMIENTO DE SERVICIOS DE ATENCIÓN MÉDICA ESPECIALIZADA PARA LA POBLACIÓN INFANTIL Y ADOLESCENTES		000--		008-ATENCIÓN A DONADORES DE SANGRE	
POBLACIÓN O ÁREA DE ENFOQUE POTENCIAL	ATRIBUTO DE LA POBLACIÓN O ÁREA DE ENFOQUE:	POBLACIÓN SIN SEGURIDAD SOCIAL EN EL ESTADO DE OAXACA		HOMBRES:	1542339	MUJERES:	1672055
				TOTAL:			3214394

PRESUPUESTO ANUAL							
Aprobado	Ampliación	Reducción	Modificado	EJERCIDO T1	EJERCIDO T2	EJERCIDO T3	EJERCIDO T4
1,800,000.00	0.00	0.00	1,800,000.00	447,494.05	452,505.95	0.00	0.00
				TOTAL EJERCIDO AL TRIMESTRE VIGENTE		900,000.00	

PRESUPUESTO TRIMESTRAL DE LA ACTIVIDAD							
Aprobado	Modificado	Comprometido	Devengado	Ejercido	% de Ejercido Vs. Modificado		
450,000.00	452,505.95	452,505.95	452,505.95	452,505.95	100.00		

DATOS DEL INDICADOR							
Nombre :	PORCENTAJE DE ESTUDIOS DE LABORATORIO REALIZADOS			Número de indicador :	1968		
Definición :	MIDE EL PORCENTAJE DE ESTUDIOS DE LABORATORIO REALIZADOS						
Método de Cálculo :	(NÚMERO DE ESTUDIOS DE LABORATORIO REALIZADOS / TOTAL DE ESTUDIOS DE LABORATORIOS SOLICITADOS) * 100						
Tipo	Dimensión	Frecuencia de Medición	Forma de cálculo del indicador	Tipo de Valor	Sentido Esperado		
GESTIÓN	EFICACIA	TRIMESTRAL	PORCENTAJE	FLUJO	ASCENDENTE		

**MEDIOS DE VERIFICACIÓN / FUENTE INFORMACIÓN**

Información consolidada en las plataformas estadísticas en las que tiene participación el HNO (SINBA-SIS, SINBA-SEUL, SINBA-SEED y su expediente clínico electrónico: SECAH <http://secah.hno.oaxaca.gob.mx/>).

**SUPUESTO**

La pandemia provocada por el SARS-COV-2, COVID-19 se encuentra controlada y las condiciones laborales y económicas son favorables.

DATOS DE LA META							
Definición de la variable Meta:	1 - NÚMERO DE ESTUDIOS DE LABORATORIO REALIZADOS						
Unidad de medida:	25 - NÚMERO						

LÍNEA BASE				VALOR PROGRAMADO ANUAL			
AÑO	2018	VALOR	348,321.00	AÑO	2022	VALOR	2,000.00

AVANCE TRIMESTRAL OBRA/ACTIVIDAD							
METAS	1er.TRIMESTRE	2o.TRIMESTRE	3er.TRIMESTRE	4o.TRIMESTRE	CUMPLIMIENTO DE METAS		
PROGRAMACIÓN INICIAL	500.00	500.00	500.00	500.00	T1+T2+T3+T4	2,000.00	
PROGRAMACIÓN ACTUALIZADA	500.00	500.00			T1+T2+T3+T4	1,000.00	
METAS ALCANZADAS	500.00	500.00	0.00	0.00	T1+T2+T3+T4	1,000.00	
PORCENTAJE ALCANZADO TRIMESTRAL	100.00	100.00	0.00	0.00	PORCENTAJE ALCANZADO ANUAL	50.00	

PORCENTAJE DE CUMPLIMIENTO ALCANZADO EN EL TRIMESTRE: 100.00 %

# REPORTE DE AVANCE DE GESTIÓN

## UR 523 - HOSPITAL DE LA NIÑEZ OAXAQUEÑA

### SEGUNDO TRIMESTRE 2022



**ALINEACIÓN PED:**

**ESTRATEGIA:** 01-INCREMENTAR LA COBERTURA DE LOS SERVICIOS DE SALUD DE LA POBLACIÓN DEL ESTADO, A TRAVÉS DE ACCIONES DE AFILIACIÓN Y REAFILIACIÓN EN TODOS LOS REGÍMENES, PRIORITARIAMENTE A LA POBLACIÓN SIN DERECHOHABIENTIA.

**LÍNEAS DE ACCIÓN:** 06-GARANTIZAR LA CONTINUIDAD EN LA ATENCIÓN DE SERVICIOS DE SALUD A LA PERSONA.

**UE:** 001-HOSPITAL DE LA NIÑEZ OAXAQUEÑA

**MATRIZ DE INDICADORES PARA RESULTADOS:**

**COMPONENTE:** 792-SERVICIO DE SALUD DE ATENCIÓN MÉDICA ESPECIALIZADA A LA POBLACIÓN INFANTIL Y ADOLESCENTE OTORGADO

**ACTIVIDAD:** 2343-REALIZAR ADQUISICIONES DE MEDICAMENTOS, INSUMOS, MATERIALES MÉDICOS Y DE LABORATORIO, PARA BRINDAR ATENCIÓN MÉDICA Y CLÍNICA A LA NIÑEZ OAXAQUEÑA

ESTRUCTURA PROGRAMÁTICA										
PROGRAMA		SUBPROGRAMA		PROYECTO			OBRA/ACTIVIDAD			
159-ATENCIÓN MÉDICA		03-OTORGAMIENTO DE SERVICIOS DE ATENCIÓN MÉDICA ESPECIALIZADA PARA LA POBLACIÓN INFANTIL Y ADOLESCENTES		000--			009-ANEXO 8 ASIGNACIONES PRESUPUESTARIAS PARA EL FORTALECIMIENTO DEL HOSPITAL DE LA NIÑEZ OAXAQUEÑA			
POBLACIÓN O ÁREA DE ENFOQUE POTENCIAL	ATRIBUTO DE LA POBLACIÓN O ÁREA DE ENFOQUE:	POBLACIÓN SIN SEGURIDAD SOCIAL EN EL ESTADO DE OAXACA		HOMBRES:	1542339	MUJERES:	1672055	TOTAL:	3214394	
PRESUPUESTO ANUAL										
Aprobado	Ampliación	Reducción	Modificado	EJERCIDO T1		EJERCIDO T2		EJERCIDO T3		
0.00	22,000,000.00	0.00	22,000,000.00	0.00		12,799,961.58		0.00		
								TOTAL EJERCIDO AL TRIMESTRE VIGENTE		12,799,961.58
PRESUPUESTO TRIMESTRAL DE LA ACTIVIDAD										
Aprobado		Modificado		Comprometido		Devengado		Ejercido		% de Ejercido Vs. Modificado
0.00		12,800,000.00		12,799,961.58		12,799,961.58		12,799,961.58		100.00
DATOS DEL INDICADOR										
Nombre :	PORCENTAJE DE PERSONAS MENORES DE 18 AÑOS ATENDIDAS				Número de indicador :	2836				
Definición :	MIDE EL PORCENTAJE DE PERSONAS MENORES DE 18 AÑOS ATENDIDAS, RESPECTO A LAS QUE SOLICITAN ATENCIÓN MÉDICA									
Método de Cálculo :	(NÚMERO DE PERSONAS MENORES DE 18 AÑOS QUE RECIBEN ATENCIÓN MÉDICA / NÚMERO DE PERSONAS MENORES DE 18 AÑOS QUE SOLICITAN ATENCIÓN MÉDICA) * 100									
Tipo	Dimensión		Frecuencia de Medición		Forma de cálculo del indicador		Tipo de Valor		Sentido Esperado	
GESTIÓN	EFICIENCIA		TRIMESTRAL		PORCENTAJE		FLUJO		ASCENDENTE	
MEDIOS DE VERIFICACIÓN / FUENTE INFORMACIÓN					SUPUESTO					
DATOS DE LA META										
Definición de la variable Meta:	1 - NÚMERO DE ADQUISICIONES REALIZADAS PARA EL FORTALECIMIENTO DE LA ATENCIÓN MÉDICA A LA NIÑEZ OAXAQUEÑA									
Unidad de medida:	25 - NÚMERO									
LÍNEA BASE					VALOR PROGRAMADO ANUAL					
AÑO	VALOR			0.00	AÑO	2022			VALOR	3,600.00
AVANCE TRIMESTRAL OBRA/ACTIVIDAD										
METAS	1er.TRIMESTRE		2o.TRIMESTRE		3er.TRIMESTRE		4o.TRIMESTRE		CUMPLIMIENTO DE METAS	
PROGRAMACIÓN INICIAL	900.00		900.00		900.00		900.00		T1+T2+T3+T4	3,600.00
PROGRAMACIÓN ACTUALIZADA	900.00		900.00						T1+T2+T3+T4	1,800.00
METAS ALCANZADAS	900.00		900.00		0.00		0.00		T1+T2+T3+T4	1,800.00
PORCENTAJE ALCANZADO TRIMESTRAL	100.00		100.00		0.00		0.00		PORCENTAJE ALCANZADO ANUAL	50.00

PORCENTAJE DE CUMPLIMIENTO ALCANZADO EN EL TRIMESTRE: 100.00 %

# REPORTE DE AVANCE DE GESTIÓN

## UR 523 - HOSPITAL DE LA NIÑEZ OAXAQUEÑA

### SEGUNDO TRIMESTRE 2022



**ALINEACIÓN PED:**

**ESTRATEGIA:** 01-INCREMENTAR LA COBERTURA DE LOS SERVICIOS DE SALUD DE LA POBLACIÓN DEL ESTADO, A TRAVÉS DE ACCIONES DE AFILIACIÓN Y REAFILIACIÓN EN TODOS LOS REGÍMENES, PRIORITARIAMENTE A LA POBLACIÓN SIN DERECHOHABENCIA.

**LÍNEAS DE ACCIÓN:** 06-GARANTIZAR LA CONTINUIDAD EN LA ATENCIÓN DE SERVICIOS DE SALUD A LA PERSONA.

**UE:** 001-HOSPITAL DE LA NIÑEZ OAXAQUEÑA

#### MATRIZ DE INDICADORES PARA RESULTADOS:

**COMPONENTE:** 792-SERVICIO DE SALUD DE ATENCIÓN MÉDICA ESPECIALIZADA A LA POBLACIÓN INFANTIL Y ADOLESCENTE OTORGADO

**ACTIVIDAD:** 2346-REALIZAR MANTENIMIENTO DEL EQUIPO MÉDICO PARA LA ATENCIÓN HOSPITALARIA

ESTRUCTURA PROGRAMÁTICA							
PROGRAMA		SUBPROGRAMA		PROYECTO		OBRA/ACTIVIDAD	
159-ATENCIÓN MÉDICA		03-OTORGAMIENTO DE SERVICIOS DE ATENCIÓN MÉDICA ESPECIALIZADA PARA LA POBLACIÓN INFANTIL Y ADOLESCENTES		000--		010-ADQUISICION Y MANTENIMIENTO DE EQUIPO MEDICO PARA LA ATENCION HOSPITALARIA	
POBLACIÓN O ÁREA DE ENFOQUE POTENCIAL	ATRIBUTO DE LA POBLACIÓN O ÁREA DE ENFOQUE:	POBLACIÓN SIN SEGURIDAD SOCIAL EN EL ESTADO DE OAXACA		HOMBRES:	1542339	MUJERES:	1672055
				TOTAL:			3214394

PRESUPUESTO ANUAL							
Aprobado	Ampliación	Reducción	Modificado	EJERCIDO T1	EJERCIDO T2	EJERCIDO T3	EJERCIDO T4
0.00	2,000,000.00	0.00	2,000,000.00	0.00	1,350,805.24	0.00	0.00
				TOTAL EJERCIDO AL TRIMESTRE VIGENTE		1,350,805.24	

PRESUPUESTO TRIMESTRAL DE LA ACTIVIDAD							
Aprobado	Modificado	Comprometido	Devengado	Ejercido	% de Ejercido Vs. Modificado		
0.00	1,350,805.27	1,350,805.24	1,350,805.24	1,350,805.24	100.00		

DATOS DEL INDICADOR							
Nombre :	PORCENTAJE DE SERVICIOS DE MANTENIMIENTO DE EQUIPO MÉDICO REALIZADOS			Número de indicador :	2841		
Definición :	MIDE EL PORCENTAJE DE SERVICIOS DE MANTENIMIENTO DE EQUIPO MÉDICO REALIZADOS, RESPECTO A LOS PROGRAMADOS A REALIZAR						
Método de Cálculo :	(NÚMERO DE SERVICIOS DE MANTENIMIENTO AL EQUIPO MÉDICO REALIZADOS / NÚMERO DE SERVICIOS DE MANTENIMIENTO AL EQUIPO MÉDICO PROGRAMADOS A REALIZAR) * 100						
Tipo	Dimensión	Frecuencia de Medición	Forma de cálculo del indicador	Tipo de Valor	Sentido Esperado		
GESTIÓN	EFICIENCIA	TRIMESTRAL	PORCENTAJE	ACUMULADO	ASCENDENTE		

MEDIOS DE VERIFICACIÓN / FUENTE INFORMACIÓN				SUPUESTO			
---	--	--	--	----------	--	--	--

DATOS DE LA META							
Definición de la variable Meta:	1 - NÚMERO DE SERVICIOS DE MANTENIMIENTO DE EQUIPO MÉDICO REALIZADOS						
Unidad de medida:	25 - NÚMERO						

LÍNEA BASE				VALOR PROGRAMADO ANUAL			
AÑO	VALOR	0.00		AÑO	2022	VALOR	240.00

AVANCE TRIMESTRAL OBRA/ACTIVIDAD							
METAS	1er.TRIMESTRE	2o.TRIMESTRE	3er.TRIMESTRE	4o.TRIMESTRE	CUMPLIMIENTO DE METAS		
PROGRAMACIÓN INICIAL	60.00	60.00	60.00	60.00	T1+T2+T3+T4	240.00	
PROGRAMACIÓN ACTUALIZADA	60.00	60.00			T1+T2+T3+T4	120.00	
METAS ALCANZADAS PORCENTAJE ALCANZADO TRIMESTRAL	60.00	60.00	0.00	0.00	T1+T2+T3+T4	120.00	
	100.00	100.00	0.00	0.00	PORCENTAJE ALCANZADO ANUAL	50.00	

PORCENTAJE DE CUMPLIMIENTO ALCANZADO EN EL TRIMESTRE: 100.00 %

# REPORTE DE AVANCE DE GESTIÓN

## UR 523 - HOSPITAL DE LA NIÑEZ OAXAQUEÑA

### SEGUNDO TRIMESTRE 2022



Gobierno del Estado

**ALINEACIÓN PED:**

**ESTRATEGIA:** 01-INCREMENTAR LA COBERTURA DE LOS SERVICIOS DE SALUD DE LA POBLACIÓN DEL ESTADO, A TRAVÉS DE ACCIONES DE AFILIACIÓN Y REAFILIACIÓN EN TODOS LOS RÉGIMENES, PRIORITARIAMENTE A LA POBLACIÓN SIN DERECHOHABENCIA.

**LÍNEAS DE ACCIÓN:** 06-GARANTIZAR LA CONTINUIDAD EN LA ATENCIÓN DE SERVICIOS DE SALUD A LA PERSONA.

**UE:** 001-HOSPITAL DE LA NIÑEZ OAXAQUEÑA

**MATRIZ DE INDICADORES PARA RESULTADOS:**

**COMPONENTE:** 792-SERVICIO DE SALUD DE ATENCIÓN MÉDICA ESPECIALIZADA A LA POBLACIÓN INFANTIL Y ADOLESCENTE OTORGADO

**ACTIVIDAD:** 2345-REALIZAR SERVICIOS DE MEJORAMIENTO DE LA INFRAESTRUCTURA HOSPITALARIA DEL HOSPITAL DE LA NIÑEZ OAXAQUEÑA

ESTRUCTURA PROGRAMÁTICA							
PROGRAMA		SUBPROGRAMA		PROYECTO		OBRA/ACTIVIDAD	
159-ATENCIÓN MÉDICA		03-OTORGAMIENTO DE SERVICIOS DE ATENCIÓN MÉDICA ESPECIALIZADA PARA LA POBLACIÓN INFANTIL Y ADOLESCENTES		000--		011-MEJORAMIENTO DE LA INFRAESTRUCTURA HOSPITALARIA DEL HOSPITAL DE LA NIÑEZ OAXAQUEÑA	
POBLACIÓN O ÁREA DE ENFOQUE POTENCIAL	ATRIBUTO DE LA POBLACIÓN O ÁREA DE ENFOQUE:	POBLACIÓN SIN SEGURIDAD SOCIAL EN EL ESTADO DE OAXACA		HOMBRES:	1542339	MUJERES:	1672055
				TOTAL:			3214394

PRESUPUESTO ANUAL							
Aprobado	Ampliación	Reducción	Modificado	EJERCIDO T1	EJERCIDO T2	EJERCIDO T3	EJERCIDO T4
0.00	6,000,000.00	0.00	6,000,000.00	0.00	3,999,999.99	0.00	0.00
				TOTAL EJERCIDO AL TRIMESTRE VIGENTE		3,999,999.99	

PRESUPUESTO TRIMESTRAL DE LA ACTIVIDAD							
Aprobado	Modificado	Comprometido	Devengado	Ejercido	% de Ejercido Vs. Modificado		
0.00	4,000,000.00	3,999,999.99	3,999,999.99	3,999,999.99	100.00		

DATOS DEL INDICADOR							
Nombre :	PORCENTAJE DE SERVICIOS DE MEJORAMIENTO DE LA INFRAESTRUCTURA HOSPITALARIA REALIZADOS			Número de indicador :	2840		
Definición :	MIDE EL PORCENTAJE DE SERVICIOS DE MEJORAMIENTO DE LA INFRAESTRUCTURA HOSPITALARIA REALIZADOS, RESPECTO A LOS PROGRAMADOS A REALIZAR						
Método de Cálculo :	(NÚMERO DE SERVICIOS DE MEJORAMIENTO DE LA INFRAESTRUCTURA HOSPITALARIA REALIZADOS / NÚMERO DE SERVICIOS DE MEJORAMIENTO DE LA INFRAESTRUCTURA HOSPITALARIA PROGRAMADOS A REALIZAR) * 100						
Tipo	Dimensión	Frecuencia de Medición	Forma de cálculo del indicador	Tipo de Valor	Sentido Esperado		
GESTIÓN	EFICIENCIA	TRIMESTRAL	PORCENTAJE	ACUMULADO	ASCENDENTE		
MEDIOS DE VERIFICACIÓN / FUENTE INFORMACIÓN				SUPUESTO			

DATOS DE LA META							
Definición de la variable Meta:	1 - NÚMERO DE SERVICIOS DE MEJORAMIENTO DE LA INFRAESTRUCTURA HOSPITALARIA REALIZADOS						
Unidad de medida:	25 - NÚMERO						

LÍNEA BASE				VALOR PROGRAMADO ANUAL			
AÑO	VALOR	0.00		AÑO	2022	VALOR	320.00

AVANCE TRIMESTRAL OBRA/ACTIVIDAD							
METAS	1er.TRIMESTRE	2o.TRIMESTRE	3er.TRIMESTRE	4o.TRIMESTRE	CUMPLIMIENTO DE METAS		
PROGRAMACIÓN INICIAL	80.00	80.00	80.00	80.00	T1+T2+T3+T4	320.00	
PROGRAMACIÓN ACTUALIZADA	80.00	80.00			T1+T2+T3+T4	160.00	
METAS ALCANZADAS	80.00	80.00	0.00	0.00	T1+T2+T3+T4	160.00	
PORCENTAJE ALCANZADO TRIMESTRAL	100.00	100.00	0.00	0.00	PORCENTAJE ALCANZADO ANUAL	50.00	

PORCENTAJE DE CUMPLIMIENTO ALCANZADO EN EL TRIMESTRE: 100.00 %





GOBIERNO DEL ESTADO  
DE OAXACA



Gobierno del Estado



---

## PROGRAMAS Y PROYECTOS DE INVERSIÓN

---

En el periodo comprendido del 1 de enero al 30 de junio de 2022, no se han autorizado recursos para la implementación de programas o proyectos de inversión. Asimismo, no se cuenta con programas ni proyectos vigentes, trasladados desde ejercicios anteriores.



GOBIERNO DEL ESTADO  
DE OAXACA



RELACION DE BIENES INMUEBLES QUE COMPONEN EL PATRIMONIO

DEL 01 DE ENERO AL 30 DE JUNIO DE 2022

(Pesos)

CUENTA	DESCRIPCIÓN DEL BIEN	Saldo Final
12310	TERRENOS	26,848,180
12330	EDIFICIOS NO RESIDENCIALES	16,928,028
12351	EDIFICACIÓN HABITACIONAL	
12352	EDIFICACIÓN NO HABITACIONAL EN PROCESO	4,000,000
12353	CONSTRUCCIÓN DE OBRAS PARA EL ABASTECIMIENTO DE AGUA, PETRÓLEO, GAS, ELECTRICIDAD Y TELECOMUNICACION	
12354	DIVISIÓN DE TERRENOS Y CONSTRUCCIÓN DE OBRAS DE URBANIZACIÓN EN PROCESO	
12355	CONSTRUCCIÓN DE VÍAS DE COMUNICACIÓN EN PROCESO	
12356	OTRAS CONSTRUCCIONES DE INGENIERÍA CIVIL U OBRA PESADA EN PROCESO	
12357	INSTALACIONES Y EQUIPAMIENTO EN CONSTRUCCIONES EN PROCESO	
12359	TRABAJOS DE ACABADOS EN EDIFICACIONES Y OTROS TRABAJOS ESPECIALIZADOS EN PROCESO	
12361	EDIFICACIÓN HABITACIONAL EN PROCESO	
12362	EDIFICACIÓN NO HABITACIONAL EN PROCESO	
12363	CONSTRUCCIÓN DE OBRAS PARA EL ABASTECIMIENTO DE AGUA, PETRÓLEO, GAS, ELECTRICIDAD Y TELECOMUNICACION	
12364	DIVISIÓN DE TERRENOS Y CONSTRUCCIÓN DE OBRAS DE URBANIZACIÓN	
12365	CONSTRUCCIÓN DE VÍAS DE COMUNICACIÓN EN PROCESO	
12366	OTRAS CONSTRUCCIONES DE INGENIERÍA CIVIL U OBRA PESADA EN PROCESO	
12367	INSTALACIONES Y EQUIPAMIENTO EN CONSTRUCCIONES EN PROCESO	
12369	TRABAJOS DE ACABADOS EN EDIFICACIONES Y OTROS TRABAJOS ESPECIALIZADOS EN PROCESO	
12390	OTROS BIENES INMUEBLES	
	<b>SUMA TOTAL:</b>	<b>47,776,208</b>



GOBIERNO DEL ESTADO  
DE OAXACA

RELACION DE BIENES MUEBLES QUE COMPONEN EL PATRIMONIO  
DEL 01 DE ENERO AL 30 DE JUNIO DE 2022  
(Pesos)

CUENTA	DESCRIPCIÓN DEL BIEN	Saldo Final
12411	MUEBLES DE OFICINA Y ESTANTERÍA	423,987
12412	MUEBLES, EXCEPTO DE OFICINA Y ESTANTERÍA	
12413	EQUIPO DE CÓMPUTO Y DE TECNOLOGÍAS DE LA INFORMACIÓN	1,582,360
12419	OTROS MOBILIARIOS Y EQUIPOS DE ADMINISTRACIÓN	
12421	EQUIPOS Y APARATOS AUDIOVISUALES	130,956
12422	APARATOS DEPORTIVOS	
12423	CÁMARAS FOTOGRÁFICAS Y DE VIDEO	
12429	OTRO MOBILIARIO Y EQUIPO EDUCACIONAL Y RECREATIVO	
12431	EQUIPO MÉDICO Y DE LABORATORIO	22,884,221
12432	INSTRUMENTAL MÉDICO Y DE LABORATORIO	6,653,535
12441	AUTOMÓVILES Y CAMIONES	2,285,940
12443	EQUIPO AEROSPAECIAL	
12445	EMBARCACIONES	
12449	OTROS EQUIPOS DE TRANSPORTE	
12450	EQUIPO DE DEFENSA Y SEGURIDAD	
12461	MAQUINARIA Y EQUIPO AGROPECUARIO	
12462	MAQUINARIA Y EQUIPO INDUSTRIAL	258,860
12463	MAQUINARIA Y EQUIPO DE CONSTRUCCIÓN	
12464	SISTEMAS DE AIRE ACONDICIONADO, CALEFACCIÓN Y DE REFRIGERACIÓN INDUSTRIAL Y COMERCIAL	
12465	EQUIPO DE COMUNICACIÓN Y TELECOMUNICACIÓN	81,362
12466	EQUIPOS DE GENERACIÓN ELÉCTRICA, APARATOS Y ACCESORIOS ELÉCTRICOS	
12467	HERRAMIENTAS Y MÁQUINAS-HERRAMIENTA	3,301,727
12469	OTROS EQUIPOS	350,721
12471	BIENES ARTISTICOS, CULTURALES Y CIENTIFICOS	
12483	AVES	
12484	OVINOS Y CAPRINOS	
12486	EQUINOS	
12487	ESPECIES MENORES Y DE ZOOLOGICO	
12488	ÁRBOLES Y PLANTAS	
12489	OTROS ACTIVOS BIOLÓGICOS	
	<b>SUMA TOTAL:</b>	<b>37,953,669</b>



GOBIERNO DEL ESTADO  
DE OAXACA



**HNO**  
Hospital de la Niñez  
Oaxaqueña

RELACION DE CUENTAS BANCARIAS PRODUCTIVAS ESPECIFICAS  
DEL 01 DE ENERO AL 30 DE JUNIO DE 2022

FONDO, PROGRAMA O CONVENIO			
	INSTITUCION BANCARIA	NUMERO DE CUENTA	FECHA DE APERTURA

**NO APLICA**



GOBIERNO DEL ESTADO  
DE OAXACA



**HNO**  
Hospital de la Niñez  
Oaxaqueña

## RELACION DE ESQUEMAS BURSATILES Y COBERTURAS FINANCIERAS

**NO APLICA**



GOBIERNO DEL ESTADO  
DE OAXACA



Montos pagados por ayudas y subsidios  
Del 1° DE ENERO AL 30 DE JUNIO DE 2022

Concepto	Ayuda	Subsidio	Sector (económico o social)	Beneficiario	CURP	RFC	Monto Pagado
<b>SIN MOVIMIENTO</b>							

**HOSPITAL DE LA NIÑEZ OAXAQUEÑA**  
**Estado de Situación Financiera Detallado - LDF**  
**Al 30 de junio de 2022 y al 31 de diciembre de 2021**  
**(PESOS)**

Concepto	30 de junio de 2022	31 de diciembre de 2021	Concepto	30 de junio de 2022	31 de diciembre de 2021
<b>ACTIVO</b>			<b>PASIVO</b>		
<b>Activo Circulante</b>			<b>Pasivo Circulante</b>		
<b>Efectivo y Equivalentes</b>	<b>7,784,677</b>	<b>8,098,351</b>	<b>Cuentas por Pagar a Corto Plazo</b>	<b>94,878,098</b>	<b>78,677,160</b>
Efectivo	20,728	20,728	Servicios Personales por Pagar a Corto Plazo	0	0
Bancos/Tesorería	0	0	Proveedores por Pagar a Corto Plazo	39,188	39,188
Bancos/Dependencias y Otros	7,752,449	8,066,123	Contratistas por Obras Públicas por Pagar a Corto Plazo	4,000,000	0
Inversiones Temporales (Hasta 3 meses)	0	0	Participaciones y Aportaciones por Pagar a Corto Plazo	0	0
Fondos con Afectación Específica	0	0	Otras Cuentas por Pagar a Corto Plazo	43,981,568	31,792,622
Depósitos de Fondos de Terceros en Garantía y/o Administración	11,500	11,500	Intereses, Comisiones y Otros Gastos de la Deuda Pública por Pagar a Corto Plazo	0	0
Otros Efectivos y Equivalentes	0	0	Retenciones y Contribuciones por Pagar a Corto Plazo	11,245,929	11,225,137
<b>Derechos a Recibir Efectivo o Equivalentes</b>	<b>105,789,812</b>	<b>89,275,201</b>	Devoluciones de la Ley de Ingresos por Pagar a Corto Plazo	0	0
Inversiones Financieras de Corto Plazo	0	0	Otras Cuentas por Pagar a Corto Plazo	35,611,413	35,620,213
Cuentas por Cobrar a Corto Plazo	0	0	<b>Documentos por Pagar a Corto Plazo</b>	<b>0</b>	<b>0</b>
Deudores Diversos por Cobrar a Corto Plazo	105,789,812	89,275,201	Documentos Comerciales por Pagar a Corto Plazo	0	0
Ingresos por Recuperar a Corto Plazo	0	0	Documentos con Contratistas por Obras Públicas por Pagar a Corto Plazo	0	0
Deudores por Anticipos de la Tesorería a Corto Plazo	0	0	Otros Documentos por Pagar a Corto Plazo	0	0
Préstamos Otorgados a Corto Plazo	0	0	<b>Porción a Corto Plazo de la Deuda Pública a Largo Plazo</b>	<b>0</b>	<b>0</b>
Otros Derechos a Recibir Efectivo o Equivalentes a Corto Plazo	0	0	Porción a Corto Plazo de la Deuda Pública	0	0
<b>Derechos a Recibir Bienes o Servicios</b>	<b>0</b>	<b>0</b>	Porción a Corto Plazo de Arrendamiento Financiero	0	0
Anticipo a Proveedores por Adquisición de Bienes y Prestación de Servicios a Corto Plazo	0	0	Títulos y Valores a Corto Plazo	0	0
Anticipo a Proveedores por Adquisición de Bienes Inmuebles y Muebles a Corto Plazo	0	0	<b>Pasivos Diferidos a Corto Plazo</b>	<b>0</b>	<b>0</b>
Anticipo a Proveedores por Adquisición de Bienes Intangibles a Corto Plazo	0	0	Ingresos Cobrados por Adelantado a Corto Plazo	0	0
Anticipo a Contratistas por Obras Públicas a Corto Plazo	0	0	Intereses Cobrados por Adelantado a Corto Plazo	0	0
Otros Derechos a Recibir Bienes o Servicios a Corto Plazo	0	0	Otros Pasivos Diferidos a Corto Plazo	0	0
<b>Inventarios</b>	<b>0</b>	<b>0</b>	<b>Fondos y Bienes de Terceros en Garantía y/o Administración a Corto Plazo</b>	<b>0</b>	<b>0</b>
Inventario de Mercancías para Venta	0	0	Fondos en Garantía a Corto Plazo	0	0
Inventario de Mercancías Terminadas	0	0	Fondos en Administración a Corto Plazo	0	0
Inventario de Mercancías en Proceso de Elaboración	0	0	Fondos Contingentes a Corto Plazo	0	0
Inventario de Materias Primas, Materiales y Suministros para Producción	0	0	Fondos de Fideicomisos, Mandatos y Contratos Análogos a Corto Plazo	0	0
Bienes en Tránsito	0	0	Otros Fondos de Terceros en Garantía y/o Administración a Corto Plazo	0	0
Almacenes	0	0	Valores y Bienes en Garantía a Corto Plazo	0	0
<b>Estimación por Pérdida o Deterioro de Activos Circulantes</b>	<b>0</b>	<b>0</b>	<b>Provisiones a Corto Plazo</b>	<b>0</b>	<b>0</b>
Estimaciones para Cuentas Incobrables por Derechos a Recibir Efectivo o Equivalentes	0	0	Provisión para Demandas y Juicios a Corto Plazo	0	0
Estimación por Deterioro de Inventarios	0	0	Provisión para Contingencias a Corto Plazo	0	0
<b>Otros Activos Circulantes</b>	<b>0</b>	<b>0</b>	Otras Provisiones a Corto Plazo	0	0
Valores en Garantía	0	0	<b>Otros Pasivos a Corto Plazo</b>	<b>0</b>	<b>0</b>
Bienes en Garantía (excluye depósitos de fondos)	0	0	Ingresos por Clasificar	0	0
Bienes Derivados de Embargos, Decomisos, Aseguramientos y Dación en Pago	0	0	Recaudación por Participar	0	0
Adquisición con Fondos de Terceros	0	0	Otros Pasivos Circulantes	0	0
<b>Total de Activos Circulantes</b>	<b>113,574,489</b>	<b>97,373,552</b>	<b>Total de Pasivos Circulantes</b>	<b>94,878,098</b>	<b>78,677,160</b>
<b>Activo No Circulante</b>			<b>Pasivo No Circulante</b>		
Inversiones Financieras a Largo Plazo	0	0	Cuentas por Pagar a Largo Plazo	124,605	124,605
Derechos a Recibir Efectivo o Equivalentes a Largo Plazo	0	0	Documentos por Pagar a Largo Plazo	0	0
Bienes Inmuebles, Infraestructura y Construcciones en Proceso	47,776,208	43,776,208	Deuda Pública a Largo Plazo	0	0
Bienes Muebles	37,953,669	37,163,994	Pasivos Diferidos a Largo Plazo	0	0
Activos Intangibles	0	0	Fondos y Bienes de Terceros en Garantía y/o en Administración a Largo Plazo	0	0
Depreciación, Deterioro y Amortización Acumulada de Bienes	-18,722,879	-18,722,879	Provisiones a Largo Plazo	0	0
Activos Diferidos	0	0	<b>Total de Pasivos No Circulantes</b>	<b>124,605</b>	<b>124,605</b>
Estimación por Pérdida o Deterioro de Activos no Circulantes	0	0	<b>Total del Pasivo</b>	<b>95,002,703</b>	<b>78,801,766</b>
Otros Activos no Circulantes	0	0	<b>HACIENDA PÚBLICA/PATRIMONIO</b>		
<b>Total de Activos No Circulantes</b>	<b>67,006,998</b>	<b>62,217,323</b>	<b>Hacienda Pública/Patrimonio Contribuido</b>	<b>-8,609,699</b>	<b>-8,631,532</b>
<b>Total del Activo</b>	<b>180,581,487</b>	<b>159,590,875</b>	Aportaciones	0	0
			Donaciones de Capital	404,283	382,450
			Actualización de la Hacienda Pública/Patrimonio	-9,013,982	-9,013,982
			<b>Hacienda Pública/Patrimonio Generado</b>	<b>94,188,483</b>	<b>89,420,641</b>
			Resultados del Ejercicio (Ahorro/ Desahorro)	4,750,804	-3,097,241
			Resultados de Ejercicios Anteriores	91,949,586	95,029,789
			Revalúos	-2,511,907	-2,511,907
			Reservas	0	0
			Rectificaciones de Resultados de Ejercicios Anteriores	0	0
			<b>Exceso o Insuficiencia en la Actualización de la Hacienda Pública/Patrimonio</b>	<b>0</b>	<b>0</b>
			Resultado por Posición Monetaria	0	0
			Resultado por Tenencia de Activos no Monetarios	0	0
			<b>Total Hacienda Pública/Patrimonio</b>	<b>85,578,784</b>	<b>80,789,109</b>
			<b>Total del Pasivo y Hacienda Pública/Patrimonio</b>	<b>180,581,487</b>	<b>159,590,875</b>

<b>HOSPITAL DE LA NIÑEZ OAXAQUEÑA</b> <b>Balance Presupuestario - LDF</b> <b>Del 1 de enero al 30 de junio de 2022</b> <b>(PESOS)</b>			
Concepto	Estimado/ Aprobado	Devengado	Recaudado/ Pagado
<b>A. Ingresos Totales (A = A1+A2+A3)</b>	47,999,856	40,676,007	26,158,787
A1. Ingresos de Libre Disposición	47,999,856	40,676,007	26,158,787
A2. Transferencias Federales Etiquetadas			
A3. Financiamiento Neto			
<b>B. Egresos Presupuestarios<sup>1</sup> (B = B1+B2)</b>	47,999,856	40,676,007	26,158,787
B1. Gasto No Etiquetado (sin incluir Amortización de la Deuda Pública)	47,999,856	40,676,007	26,158,787
B2. Gasto Etiquetado (sin incluir Amortización de la Deuda Pública)			
<b>C. Remanentes del Ejercicio Anterior ( C = C1 + C2 )</b>		0	0
C1. Remanentes de Ingresos de Libre Disposición aplicados en el periodo		0	0
C2. Remanentes de Transferencias Federales Etiquetadas aplicados en el periodo		0	0
<b>I. Balance Presupuestario (I = A – B + C)</b>	0	0	0
<b>II. Balance Presupuestario sin Financiamiento Neto (II = I - A3)</b>	0	0	0
<b>III. Balance Presupuestario sin Financiamiento Neto y sin Remanentes del Ejercicio Anterior (III= II - C)</b>	0	0	0

Concepto	Aprobado	Devengado	Pagado
<b>E. Intereses, Comisiones y Gastos de la Deuda (E = E1+E2)</b>	0	0	0
E1. Intereses, Comisiones y Gastos de la Deuda con Gasto No Etiquetado	0	0	0
E2. Intereses, Comisiones y Gastos de la Deuda con Gasto Etiquetado	0	0	0
<b>IV. Balance Primario (IV = III + E)</b>	0	0	0

Concepto	Estimado/ Aprobado	Devengado	Recaudado/ Pagado
<b>F. Financiamiento (F = F1 + F2)</b>	0	0	0
F1. Financiamiento con Fuente de Pago de Ingresos de Libre Disposición	0	0	0
F2. Financiamiento con Fuente de Pago de Transferencias Federales Etiquetadas	0	0	0
<b>G. Amortización de la Deuda (G = G1 + G2)</b>	0	0	0
G1. Amortización de la Deuda Pública con Gasto No Etiquetado	0	0	0
G2. Amortización de la Deuda Pública con Gasto Etiquetado	0	0	0
<b>A3. Financiamiento Neto (A3 = F – G )</b>	0	0	0

Concepto	Estimado/ Aprobado	Devengado	Recaudado/ Pagado
A1. Ingresos de Libre Disposición	47,999,856	40,676,007	26,158,787
<b>A3.1 Financiamiento Neto con Fuente de Pago de Ingresos de Libre Disposición (A3.1 = F1 – G1)</b>	0	0	0
F1. Financiamiento con Fuente de Pago de Ingresos de Libre Disposición	0	0	0
G1. Amortización de la Deuda Pública con Gasto No Etiquetado	0	0	0
B1. Gasto No Etiquetado (sin incluir Amortización de la Deuda Pública)	47,999,856	40,676,007	26,158,787
C1. Remanentes de Ingresos de Libre Disposición aplicados en el periodo			
<b>V. Balance Presupuestario de Recursos Disponibles (V = A1 + A3.1 – B 1 + C1)</b>	0	0	0
<b>VI. Balance Presupuestario de Recursos Disponibles sin Financiamiento Neto (VI = V – A3.1)</b>	0	0	0

Concept	Estimado/ Aprobado	Devengado	Recaudado/ Pagado
A2. Transferencias Federales Etiquetadas	0	0	0
<b>A3.2 Financiamiento Neto con Fuente de Pago de Transferencias Federales Etiquetadas (A3.2 = F2 – G2)</b>	0	0	0
F2. Financiamiento con Fuente de Pago de Transferencias Federales	0	0	0
G2. Amortización de la Deuda Pública con Gasto Etiquetado	0	0	0
B2. Gasto Etiquetado (sin incluir Amortización de la Deuda Pública)	0	0	0
C2. Remanentes de Transferencias Federales Etiquetadas aplicados en el periodo			
<b>VII. Balance Presupuestario de Recursos Etiquetados (VII = A2 + A3.2 – B2 + C2)</b>	0	0	0
<b>VIII. Balance Presupuestario de Recursos Etiquetados sin Financiamiento Neto (VIII = VII – A3.2)</b>	0	0	0





HOSPITAL DE LA NIÑEZ OAXAQUEÑA  
Informe Analítico de la Deuda Pública y Otros Pasivos - LDF  
Del 1 de enero al 30 de junio de 2022  
(PESOS)

Denominación de la Deuda Pública y Otros Pasivos	Saldo al 31 de diciembre de 2021 (d)	Disposiciones del Periodo (e)	Amortizaciones del Periodo (f)	Revaluaciones, Reclassificaciones y Otros Ajustes (g)	Saldo Final del Periodo (h) h=d+e-f+g	Pago de Intereses del Periodo (i)	Pago de Comisiones y demás costos asociados durante el Periodo (j)
<b>1. Deuda Pública (1=A+B)</b>	0				0		
A. Corto Plazo (A=a1+a2+a3)	0				0		
a1) Instituciones de Crédito	0				0		
a2) Títulos y Valores	0				0		
a3) Arrendamientos Financieros	0				0		
B. Largo Plazo (B=b1+b2+b3)	0				0		
b1) Instituciones de Crédito	0				0		
b2) Títulos y Valores	0				0		
b3) Arrendamientos Financieros	0				0		
<b>2. Otros Pasivos</b>	<b>78,801,766</b>				<b>95,002,703</b>		
<b>3. Total de la Deuda Pública y Otros Pasivos (3=1+2)</b>	<b>78,801,766</b>				<b>95,002,703</b>		
<b>4. Deuda Contingente 1 (Informativo)</b>							
A. Deuda Contingente 1							
B. Deuda Contingente 2							
C. Deuda Contingente XX							
<b>5. Valor de Instrumentos Bono Cupón Cero 2 (Informativo)</b>							
A. Instrumento Bono Cupón Cero 1							
B. Instrumento Bono Cupón Cero 2							
C. Instrumento Bono Cupón Cero XX							

1 Se refiere a cualquier Financiamiento sin fuente o garantía de pago definida, que sea asumida de manera solidaria o subsidiaria por las Entidades Federativas con sus Municipios, organismos descentralizados y empresas de participación estatal mayoritaria y fideicomisos, locales o municipales, y por los Municipios con sus respectivos organismos descentralizados y empresas de participación municipal mayoritaria.

2 Se refiere al valor del Bono Cupón Cero que respalda el pago de los créditos asociados al mismo (Activo).

Obligaciones a Corto Plazo (k)	Monto Contratado (l)	Plazo Pactado (m)	Tasa de Interés (n)	Comisiones y Costos Relacionados (o)	Tasa Efectiva (p)
<b>6. Obligaciones a Corto Plazo (Informativo)</b>					
A. Crédito 1					
B. Crédito 2					
C. Crédito XX					

**HOSPITAL DE LA NIÑEZ OAXAQUEÑA**  
**Informe Analítico de Obligaciones Diferentes de Financiamientos -LDF**  
**Del 1 de enero al 30 de junio de 2022**  
(PESOS)

Denominación de las Obligaciones Diferentes de Financiamiento (c )	Fecha del Contrato (d)	Fecha de inicio de operación del proyecto (e)	Fecha de vencimiento (f)	Monto de la inversión pactado (g)	Plazo pactado (h)	Monto promedio mensual del pago de la contraprestación (i)	Monto promedio mensual del pago de la contraprestación correspondiente al pago de inversión (j)	Monto pagado de la inversión al XX de XXXX de 20XN (k)	Monto pagado de la inversión actualizado al XX de XXXX de 20XN (l)	Saldo pendiente por pagar de la inversión al XX de XXXX de 20XN (m = g - l)
<b>A. Asociaciones Público Privadas (APP's) (A=a+b+c+d)</b> a) APP 1 b) APP 2 c) APP 3 d) APP XX  <b>B. Otros Instrumentos (B=a+b+c+d)</b> a) Otro Instrumento 1 b) Otro Instrumento 2 c) Otro Instrumento 3 d) Otro Instrumento XX  <b>C. Total de Obligaciones Diferentes de Financiamiento (C=A+B)</b>										
<b>No aplica</b>										

**HOSPITAL DE LA NIÑEZ OAXAQUEÑA**  
**Estado Analítico del Ejercicio del Presupuesto de Egresos Detallado - LDF**  
**Clasificación por Objeto del Gasto (Capítulo y Concepto)**  
**Del 1 de enero al 30 de junio de 2022**  
**(PESOS)**

Concepto	Egresos					Subejercicio
	Aprobado	Ampliaciones/ (Reducciones)	Modificado	Devengado	Pagado	
<b>I. Gasto No Etiquetado (I=A+B+C+D+E+F+G+H+I)</b>	<b>47,999,856</b>	<b>30,000,000</b>	<b>77,999,856</b>	<b>45,426,812</b>	<b>26,909,592</b>	<b>32,573,044</b>
A. Servicios Personales (A=a1+a2+a3+a4+a5+a6+a7)	0	0	0	0	0	0
a1) Remuneraciones al Personal de Carácter Permanente						0
a2) Remuneraciones al Personal de Carácter Transitorio						0
a3) Remuneraciones Adicionales y Especiales						0
a4) Seguridad Social						0
a5) Otras Prestaciones Sociales y Económicas						0
a6) Previsiones						0
a7) Pago de Estímulos a Servidores Públicos						0
B. Materiales y Suministros (B=b1+b2+b3+b4+b5+b6+b7+b8+b9)	0	0	0	0	0	0
b1) Materiales de Administración, Emisión de Documentos y Artículos Oficiales						0
b2) Alimentos y Utensilios						0
b3) Materias Primas y Materiales de Producción y Comercialización						0
b4) Materiales y Artículos de Construcción y de Reparación						0
b5) Productos Químicos, Farmacéuticos y de Laboratorio						0
b6) Combustibles, Lubricantes y Aditivos						0
b7) Vestuario, Blancos, Prendas de Protección y Artículos Deportivos						0
b8) Materiales y Suministros Para Seguridad						0
b9) Herramientas, Refacciones y Accesorios Menores						0
C. Servicios Generales (C=c1+c2+c3+c4+c5+c6+c7+c8+c9)	0	0	0	0	0	0
c1) Servicios Básicos						0
c2) Servicios de Arrendamiento						0
c3) Servicios Profesionales, Científicos, Técnicos y Otros Servicios						0
c4) Servicios Financieros, Bancarios y Comerciales						0
c5) Servicios de Instalación, Reparación, Mantenimiento y Conservación						0
c6) Servicios de Comunicación Social y Publicidad						0
c7) Servicios de Traslado y Viáticos						0
c8) Servicios Oficiales						0
c9) Otros Servicios Generales						0
D. Transferencias, Asignaciones, Subsidios y Otras Ayudas (D=d1+d2+d3+d4+d5+d6+d7+d8+d9)	47,999,856	23,249,195	71,249,051	40,676,007	26,158,787	30,573,044
d1) Transferencias Internas y Asignaciones al Sector Público	47,999,856	23,249,195	71,249,051	40,676,007	26,158,787	30,573,044
d2) Transferencias al Resto del Sector Público						0
d3) Subsidios y Subvenciones						0
d4) Ayudas Sociales						0
d5) Pensiones y Jubilaciones						0
d6) Transferencias a Fideicomisos, Mandatos y Otros Análogos						0
d7) Transferencias a la Seguridad Social						0
d8) Donativos						0
d9) Transferencias al Exterior						0
E. Bienes Muebles, Inmuebles e Intangibles (E=e1+e2+e3+e4+e5+e6+e7+e8+e9)	0	750,805	750,805	750,805	750,805	0
e1) Mobiliario y Equipo de Administración						0
e2) Mobiliario y Equipo Educativo y Recreativo						0
e3) Equipo e Instrumental Médico y de Laboratorio		750,805	750,805	750,805	750,805	0
e4) Vehículos y Equipo de Transporte						0
e5) Equipo de Defensa y Seguridad						0
e6) Maquinaria, Otros Equipos y Herramientas						0
e7) Activos Biológicos						0
e8) Bienes Inmuebles		0	0	0	0	0
e9) Activos Intangibles						0
F. Inversión Pública (F=f1+f2+f3)	0	6,000,000	6,000,000	4,000,000	0	2,000,000
f1) Obra Pública en Bienes de Dominio Público		6,000,000	6,000,000	4,000,000	0	2,000,000
f2) Obra Pública en Bienes Propios						0
f3) Proyectos Productivos y Acciones de Fomento						0
G. Inversiones Financieras y Otras Provisiones (G=g1+g2+g3+g4+g5+g6+g7)	0	0	0	0	0	0
g1) Inversiones Para el Fomento de Actividades Productivas						0
g2) Acciones y Participaciones de Capital						0
g3) Compra de Títulos y Valores						0
g4) Concesión de Préstamos						0
g5) Inversiones en Fideicomisos, Mandatos y Otros Análogos						0
Fideicomiso de Desastres Naturales (Informativo)						0
g6) Otras Inversiones Financieras						0
g7) Provisiones para Contingencias y Otras Erogaciones Especiales						0
H. Participaciones y Aportaciones (H=h1+h2+h3)	0	0	0	0	0	0
h1) Participaciones						0
h2) Aportaciones						0
h3) Convenios						0
I. Deuda Pública (I=i1+i2+i3+i4+i5+i6+i7)	0	0	0	0	0	0
i1) Amortización de la Deuda Pública						0
i2) Intereses de la Deuda Pública						0
i3) Comisiones de la Deuda Pública						0
i4) Gastos de la Deuda Pública						0
i5) Costo por Coberturas						0
i6) Apoyos Financieros						0
i7) Adeudos de Ejercicios Fiscales Anteriores (ADEFAS)						0

Concepto	Egresos					Subejercicio
	Aprobado	Ampliaciones/ (Reducciones)	Modificado	Devengado	Pagado	
<b>II. Gasto Etiquetado (II=A+B+C+D+E+F+G+H+I)</b>	<b>0</b>	<b>0</b>	<b>0</b>	<b>0</b>	<b>0</b>	<b>0</b>
A. Servicios Personales (A=a1+a2+a3+a4+a5+a6+a7)	0	0	0	0	0	0
a1) Remuneraciones al Personal de Carácter Permanente						0
a2) Remuneraciones al Personal de Carácter Transitorio						0
a3) Remuneraciones Adicionales y Especiales						0
a4) Seguridad Social						0
a5) Otras Prestaciones Sociales y Económicas						0
a6) Previsiones						0
a7) Pago de Estímulos a Servidores Públicos						0
B. Materiales y Suministros (B=b1+b2+b3+b4+b5+b6+b7+b8+b9)	0	0	0	0	0	0
b1) Materiales de Administración, Emisión de Documentos y Artículos Oficiales						0
b2) Alimentos y Utensilios						0
b3) Materias Primas y Materiales de Producción y Comercialización						0
b4) Materiales y Artículos de Construcción y de Reparación						0
b5) Productos Químicos, Farmacéuticos y de Laboratorio						0
b6) Combustibles, Lubricantes y Aditivos						0
b7) Vestuario, Blancos, Prendas de Protección y Artículos Deportivos						0
b8) Materiales y Suministros Para Seguridad						0
b9) Herramientas, Refacciones y Accesorios Menores						0
C. Servicios Generales (C=c1+c2+c3+c4+c5+c6+c7+c8+c9)	0	0	0	0	0	0
c1) Servicios Básicos						0
c2) Servicios de Arrendamiento						0
c3) Servicios Profesionales, Científicos, Técnicos y Otros Servicios						0
c4) Servicios Financieros, Bancarios y Comerciales						0
c5) Servicios de Instalación, Reparación, Mantenimiento y Conservación						0
c6) Servicios de Comunicación Social y Publicidad						0
c7) Servicios de Traslado y Viáticos						0
c8) Servicios Oficiales						0
c9) Otros Servicios Generales						0
D. Transferencias, Asignaciones, Subsidios y Otras Ayudas (D=d1+d2+d3+d4+d5+d6+d7+d8+d9)	0	0	0	0	0	0
d1) Transferencias Internas y Asignaciones al Sector Público		0	0	0	0	0
d2) Transferencias al Resto del Sector Público						0
d3) Subsidios y Subvenciones						0
d4) Ayudas Sociales						0
d5) Pensiones y Jubilaciones						0
d6) Transferencias a Fideicomisos, Mandatos y Otros Análogos						0
d7) Transferencias a la Seguridad Social						0
d8) Donativos						0
d9) Transferencias al Exterior						0
E. Bienes Muebles, Inmuebles e Intangibles (E=e1+e2+e3+e4+e5+e6+e7+e8+e9)	0	0	0	0	0	0
e1) Mobiliario y Equipo de Administración						0
e2) Mobiliario y Equipo Educativo y Recreativo						0
e3) Equipo e Instrumental Médico y de Laboratorio						0
e4) Vehículos y Equipo de Transporte						0
e5) Equipo de Defensa y Seguridad						0
e6) Maquinaria, Otros Equipos y Herramientas						0
e7) Activos Biológicos						0
e8) Bienes Inmuebles		0	0	0	0	0
e9) Activos Intangibles						0
F. Inversión Pública (F=f1+f2+f3)	0	0	0	0	0	0
f1) Obra Pública en Bienes de Dominio Público						0
f2) Obra Pública en Bienes Propios						0
f3) Proyectos Productivos y Acciones de Fomento						0
G. Inversiones Financieras y Otras Provisiones (G=g1+g2+g3+g4+g5+g6+g7)	0	0	0	0	0	0
g1) Inversiones Para el Fomento de Actividades Productivas						0
g2) Acciones y Participaciones de Capital						0
g3) Compra de Títulos y Valores						0
g4) Concesión de Préstamos						0
g5) Inversiones en Fideicomisos, Mandatos y Otros Análogos						0
Fideicomiso de Desastres Naturales (Informativo)						0
g6) Otras Inversiones Financieras						0
g7) Provisiones para Contingencias y Otras Erogaciones Especiales						0
H. Participaciones y Aportaciones (H=h1+h2+h3)	0	0	0	0	0	0
h1) Participaciones						0
h2) Aportaciones						0
h3) Convenios						0
I. Deuda Pública (I=i1+i2+i3+i4+i5+i6+i7)	0	0	0	0	0	0
i1) Amortización de la Deuda Pública						0
i2) Intereses de la Deuda Pública						0
i3) Comisiones de la Deuda Pública						0
i4) Gastos de la Deuda Pública						0
i5) Costo por Coberturas						0
i6) Apoyos Financieros						0
i7) Adeudos de Ejercicios Fiscales Anteriores (ADEFAS)						0
<b>III. Total de Egresos (III = I + II)</b>	<b>47,999,856</b>	<b>30,000,000</b>	<b>77,999,856</b>	<b>45,426,812</b>	<b>26,909,592</b>	<b>32,573,044</b>

**HOSPITAL DE LA NIÑEZ OAXAQUEÑA**  
**Estado Analítico del Ejercicio del Presupuesto de Egresos Detallado - LDF**  
**Clasificación Administrativa**  
**Del 1 de enero al 30 de junio de 2022**  
**(PESOS)**

Concepto	Egresos					Subejercicio
	Aprobado	Ampliaciones/ (Reducciones)	Modificado	Devengado	Pagado	
<b>I. Gasto No Etiquetado (I=A)</b>	<b>47,999,856</b>	<b>30,000,000</b>	<b>77,999,856</b>	<b>45,426,812</b>	<b>26,909,592</b>	<b>32,573,044</b>
A. HOSPITAL DE LA NIÑEZ	47,999,856	30,000,000	77,999,856	45,426,812	26,909,592	32,573,044
<b>II. Gasto Etiquetado (II=A)</b>	<b>0</b>	<b>0</b>	<b>0</b>	<b>0</b>	<b>0</b>	<b>0</b>
A. HOSPITAL DE LA NIÑEZ		0	0	0	0	0
<b>III. Total de Egresos (III = I + II)</b>	<b>47,999,856</b>	<b>30,000,000</b>	<b>77,999,856</b>	<b>45,426,812</b>	<b>26,909,592</b>	<b>32,573,044</b>

**HOSPITAL DE LA NIÑEZ OAXAQUEÑA**  
**Estado Analítico del Ejercicio del Presupuesto de Egresos Detallado - LDF**  
**Clasificación Funcional (Finalidad y Función)**  
**Del 1 de enero al 30 de junio de 2022**  
**(PESOS)**

Concepto	Egresos					Subejercicio
	Aprobado	Ampliaciones/ (Reducciones)	Modificado	Devengado	Pagado	
<b>I. Gasto No Etiquetado (I=A+B+C+D)</b>	<b>47,999,856</b>	<b>30,000,000</b>	<b>77,999,856</b>	<b>45,426,812</b>	<b>26,909,592</b>	<b>32,573,044</b>
<b>A. Gobierno (A=a1+a2+a3+a4+a5+a6+a7+a8)</b>	<b>0</b>	<b>0</b>	<b>0</b>	<b>0</b>	<b>0</b>	<b>0</b>
a1) Legislación	0	0	0	0	0	0
a2) Justicia	0	0	0	0	0	0
a3) Coordinación de la Política de Gobierno	0	0	0	0	0	0
a4) Relaciones Exteriores	0	0	0	0	0	0
a5) Asuntos Financieros y Hacendarios	0	0	0	0	0	0
a6) Seguridad Nacional	0	0	0	0	0	0
a7) Asuntos de Orden Público y de Seguridad Interior	0	0	0	0	0	0
a8) Otros Servicios Generales	0	0	0	0	0	0
<b>B. Desarrollo Social (B=b1+b2+b3+b4+b5+b6+b7)</b>	<b>47,999,856</b>	<b>30,000,000</b>	<b>77,999,856</b>	<b>45,426,812</b>	<b>26,909,592</b>	<b>32,573,044</b>
b1) Protección Ambiental	0	0	0	0	0	0
b2) Vivienda y Servicios a la Comunidad	0	0	0	0	0	0
b3) Salud	47,999,856	30,000,000	77,999,856	45,426,812	26,909,592	32,573,044
b4) Recreación, Cultura y Otras Manifestaciones Sociales	0	0	0	0	0	0
b5) Educación	0	0	0	0	0	0
b6) Protección Social	0	0	0	0	0	0
b7) Otros Asuntos Sociales	0	0	0	0	0	0
<b>C. Desarrollo Económico (C=c1+c2+c3+c4+c5+c6+c7+c8+c9)</b>	<b>0</b>	<b>0</b>	<b>0</b>	<b>0</b>	<b>0</b>	<b>0</b>
c1) Asuntos Económicos, Comerciales y Laborales en General	0	0	0	0	0	0
c2) Agropecuaria, Silvicultura, Pesca y Caza	0	0	0	0	0	0
c3) Combustibles y Energía	0	0	0	0	0	0
c4) Minería, Manufacturas y Construcción	0	0	0	0	0	0
c5) Transporte	0	0	0	0	0	0
c6) Comunicaciones	0	0	0	0	0	0
c7) Turismo	0	0	0	0	0	0
c8) Ciencia, Tecnología e Innovación	0	0	0	0	0	0
c9) Otras Industrias y Otros Asuntos Económicos	0	0	0	0	0	0
<b>D. Otras No Clasificadas en Funciones Anteriores (D=d1+d2+d3+d4)</b>	<b>0</b>	<b>0</b>	<b>0</b>	<b>0</b>	<b>0</b>	<b>0</b>
d1) Transacciones de la Deuda Pública / Costo Financiero de la	0	0	0	0	0	0
d2) Transferencias, Participaciones y Aportaciones Entre Diferentes Niveles y Órdenes de Gobierno	0	0	0	0	0	0
d3) Saneamiento del Sistema Financiero	0	0	0	0	0	0
d4) Adeudos de Ejercicios Fiscales Anteriores	0	0	0	0	0	0
<b>II. Gasto Etiquetado (II=A+B+C+D)</b>	<b>0</b>	<b>0</b>	<b>0</b>	<b>0</b>	<b>0</b>	<b>0</b>
<b>A. Gobierno (A=a1+a2+a3+a4+a5+a6+a7+a8)</b>	<b>0</b>	<b>0</b>	<b>0</b>	<b>0</b>	<b>0</b>	<b>0</b>
a1) Legislación	0	0	0	0	0	0
a2) Justicia	0	0	0	0	0	0
a3) Coordinación de la Política de Gobierno	0	0	0	0	0	0
a4) Relaciones Exteriores	0	0	0	0	0	0
a5) Asuntos Financieros y Hacendarios	0	0	0	0	0	0
a6) Seguridad Nacional	0	0	0	0	0	0
a7) Asuntos de Orden Público y de Seguridad Interior	0	0	0	0	0	0
a8) Otros Servicios Generales	0	0	0	0	0	0
<b>B. Desarrollo Social (B=b1+b2+b3+b4+b5+b6+b7)</b>	<b>0</b>	<b>0</b>	<b>0</b>	<b>0</b>	<b>0</b>	<b>0</b>
b1) Protección Ambiental	0	0	0	0	0	0
b2) Vivienda y Servicios a la Comunidad	0	0	0	0	0	0
b3) Salud	0	0	0	0	0	0
b4) Recreación, Cultura y Otras Manifestaciones Sociales	0	0	0	0	0	0
b5) Educación	0	0	0	0	0	0
b6) Protección Social	0	0	0	0	0	0
b7) Otros Asuntos Sociales	0	0	0	0	0	0
<b>C. Desarrollo Económico (C=c1+c2+c3+c4+c5+c6+c7+c8+c9)</b>	<b>0</b>	<b>0</b>	<b>0</b>	<b>0</b>	<b>0</b>	<b>0</b>
c1) Asuntos Económicos, Comerciales y Laborales en General	0	0	0	0	0	0
c2) Agropecuaria, Silvicultura, Pesca y Caza	0	0	0	0	0	0
c3) Combustibles y Energía	0	0	0	0	0	0
c4) Minería, Manufacturas y Construcción	0	0	0	0	0	0
c5) Transporte	0	0	0	0	0	0
c6) Comunicaciones	0	0	0	0	0	0
c7) Turismo	0	0	0	0	0	0
c8) Ciencia, Tecnología e Innovación	0	0	0	0	0	0
c9) Otras Industrias y Otros Asuntos Económicos	0	0	0	0	0	0
<b>D. Otras No Clasificadas en Funciones Anteriores (D=d1+d2+d3+d4)</b>	<b>0</b>	<b>0</b>	<b>0</b>	<b>0</b>	<b>0</b>	<b>0</b>
d1) Transacciones de la Deuda Pública / Costo Financiero de la	0	0	0	0	0	0
d2) Transferencias, Participaciones y Aportaciones Entre Diferentes Niveles y Órdenes de Gobierno	0	0	0	0	0	0
d3) Saneamiento del Sistema Financiero	0	0	0	0	0	0
d4) Adeudos de Ejercicios Fiscales Anteriores	0	0	0	0	0	0
<b>III. Total de Egresos (III = I + II)</b>	<b>47,999,856</b>	<b>30,000,000</b>	<b>77,999,856</b>	<b>45,426,812</b>	<b>26,909,592</b>	<b>32,573,044</b>

**HOSPITAL DE LA NIÑEZ OAXAQUEÑA**  
**Estado Analítico del Ejercicio del Presupuesto de Egresos Detallado - LDF**  
**Clasificación de Servicios Personales por Categoría**  
**Del 1 de enero al 30 de junio de 2022**  
**(PESOS)**

Concepto	Egresos					Subejercicio
	Aprobado	Ampliaciones/ (Reducciones)	Modificado	Devengado	Pagado	
<b>I. Gasto No Etiquetado (I=A+B+C+D+E+F)</b>	<b>5,503,953</b>	<b>0</b>	<b>5,503,953</b>	<b>2,664,387</b>	<b>2,298,020</b>	<b>2,839,566</b>
A. Personal Administrativo	5,503,953	0	5,503,953	2,664,387	2,298,020	2,839,566
B. Magisterio						0
C. Servicios de Salud (C=c1+c2)	0	0	0	0	0	0
c1) Personal Administrativo						0
c2) Personal Médico, paramédico y afín						0
D. Seguridad Pública						0
E. Gastos asociados a la implementación de nuevas leyes federales o reformas a las mismas (E=e1+e2)	0	0	0	0	0	0
e1) Nombre del Programa o Ley 1						0
e2) Nombre del Programa o Ley 2						0
F. Sentencias laborales definitivas						0
<b>II. Gasto Etiquetado (I=A+B+C+D+E+F)</b>	<b>0</b>	<b>0</b>	<b>0</b>	<b>0</b>	<b>0</b>	<b>0</b>
A. Personal Administrativo						0
B. Magisterio						0
C. Servicios de Salud (C=c1+c2)	0	0	0	0	0	0
c1) Personal Administrativo						0
c2) Personal Médico, paramédico y afín						0
D. Seguridad Pública						0
E. Gastos asociados a la implementación de nuevas leyes federales o reformas a las mismas (E=e1+e2)	0	0	0	0	0	0
e1) Nombre del Programa o Ley 1						0
e2) Nombre del Programa o Ley 2						0
F. Sentencias laborales definitivas						0
<b>III. Total de Gasto en Servicios Personales (III = I + II)</b>	<b>5,503,953</b>	<b>0</b>	<b>5,503,953</b>	<b>2,664,387</b>	<b>2,298,020</b>	<b>2,839,566</b>



HOSPITAL DE LA NIÑEZ OAXAQUEÑA  
Informe sobre Estudios Actuariales - LDF

	Pensiones y jubilaciones	Salud	Riesgos de trabajo	Invalidez y vida	Otras prestaciones sociales
<p><b>Tipo de Sistema</b> Prestación laboral o Fondo general para trabajadores del estado o Beneficio definido, Contribución definida o Mixto</p> <p><b>Población afiliada</b> Activos Edad máxima Edad mínima Edad promedio Pensionados y Jubilados Edad máxima Edad mínima Edad promedio Beneficiarios Promedio de años de servicio (trabajadores activos) Aportación individual al plan de pensión como % del salario Aportación del ente público al plan de pensión como % del salario Crecimiento esperado de los pensionados y jubilados (como %) Crecimiento esperado de los activos (como %) Edad de Jubilación o Pensión Esperanza de vida</p> <p><b>Ingresos del Fondo</b> Ingresos Anuales al Fondo de Pensiones</p> <p><b>Nómina anual</b> Activos Pensionados y Jubilados Beneficiarios de Pensionados y Jubilados</p> <p><b>Monto mensual por pensión</b> Máximo Mínimo Promedio</p> <p><b>Monto de la reserva</b></p> <p><b>Valor presente de las obligaciones</b> Pensiones y Jubilaciones en curso de pago Generación actual Generaciones futuras</p> <p><b>Valor presente de las contribuciones asociadas a los sueldos futuros de cotización</b> Generación actual Generaciones futuras</p> <p><b>Valor presente de aportaciones futuras</b> Generación actual Generaciones futuras Otros Ingresos</p> <p><b>Déficit/superávit actuarial</b> Generación actual Generaciones futuras</p> <p><b>Periodo de suficiencia</b> Año de descapitalización Tasa de rendimiento</p> <p><b>Estudio actuarial</b> Año de elaboración del estudio actuarial Empresa que elaboró el estudio actuarial</p>					

No aplica