REPORTE FOTOGRAFICO

Oaxaca | HNO

HOSPITAL DE LA NIÑEZ OAXAQUEÑA

HOSPITAL De LA NIÑez OAXAQUEÑA

Obra: MANTENIMIENTO MENOR Y MEJORAMIENTO DE LAS INSTALACIONES DEL HOSPITAL DE LA NIÑEZ OAXAQUEÑA	Monto Contrato:	$4,999,954.68	Contratista: CONSTRUCTORA CONSTRUCCIÓN CIVIL, ELECTRICA Y DE GAS S.A. DE C.V.
Localidad: SAN BARTOLO COYOTEPEC	Periodo de Contrato:	DEL 16 DE AGOSTO AL 07 DE SEPTIEMBRE DEL 2018	R.F.C. CCC161118HS7
Municipio: SAN BARTOLO COYOTEPEC	Numero de Contrato: CONTRATO DE OBRA PUBLICA 26-HNO-2018	De fecha: 15 DE AGOSTO	Domicilio: AND. FRANCISCO PATIÑO CRUZ # 110 FOVISSSTE, OAXACA DE JUAREZ, OAXACA
Estado: OAXACA	No. De Estimación: 01 UNO FINIQUITO	Fecha de Elaboración: 08 DE SEPTIEMBRE DEL 2018	Teléfono: 951 688 71 03
	Periodo de Ejecución:	DEL 16 DE AGOSTO AL 07 DE SEPTIEMBRE DEL 2018	
	Recurso:	AEAAA2018 ASIGNACION ORDINARIA PARA INVERSION	

CLAVE	CONCEPTO
A	**ÁREAS HOSPITALARIAS**
A10	ACABADOS
35	APLANADO FINO EN MUROS CON CEMENTO-ARENA PROP. 1:5 (ACABADO ESPONJA) EN MUROS INTERIORES, CON UN ESPESOR DE 1.5CM, CON JUNTAS CONSTRUCTIVAS DE NO MENOR DE 1.50 CM DE SEPARACION PARA PERMITIR MOVIMIENTOS DE ELEMENTOS ESTRUCTURALES Y NO ESTRUCTURALES. INCLUYE: HERRAMIENTA, ANDAMIOS, DESPERDICIOS, CURADO Y TODO LO NECESARIO PARA SU CORRECTA EJECUCIÓN.

ELABORÓ

CONSTRUCTORA CONSTRUCCIÓN CIVIL, ELÉCTRICA Y DE GAS S.A. DE CV.

ING. ELISEO NEFTALÍ ALTAMIRANO CRUZ

ADMINISTRADOR ÚNICO

REVISÓ

ING. ROBERTA CORTÉS MENDOZA

JEFA DEL DEPARTAMENTO DE MANTENIMIENTO Y SERVICIOS GENERALES

REPORTE FOTOGRAFICO

Oaxaca | HNO

HOSPITAL DE LA NIÑEZ OAXAQUEÑA

HOSPITAL De LA NIñez OAXAQUEÑA

Obra: MANTENIMIENTO MENOR Y MEJORAMIENTO DE LAS INSTALACIONES DEL HOSPITAL DE LA NIÑEZ OAXAQUEÑA	Monto Contrato:	$4,999,954.68	Contratista: CONSTRUCTORA CONSTRUCCIÓN CIVIL, ELECTRICA Y DE GAS S.A. DE C.V.
Localidad: SAN BARTOLO COYOTEPEC	Periodo de Contrato:	DEL 16 DE AGOSTO AL 07 DE SEPTIEMBRE DEL 2018	R.F.C. CCC161118HS7
Municipio: SAN BARTOLO COYOTEPEC	Numero de Contrato: CONTRATO DE OBRA PUBLICA 26-HNO-2018	De fecha: 15 DE AGOSTO	Domicilio: AND. FRANCISCO PATIÑO CRUZ # 110 FOVISSSTE, OAXACA DE JUAREZ, OAXACA
Estado: OAXACA	No. De Estimación: 01 UNO FINIQUITO	Fecha de Elaboración: 08 DE SEPTIEMBRE DEL 2018	Teléfono: 951 688 71 03
	Periodo de Ejecución:	DEL 16 DE AGOSTO AL 07 DE SEPTIEMBRE DEL 2018	
	Recurso:	AEAAA2018 ASIGNACION ORDINARIA PARA INVERSION	

CLAVE	CONCEPTO
A	**ÁREAS HOSPITALARIAS**
A10	ACABADOS
35	APLANADO FINO EN MUROS CON CEMENTO-ARENA PROP. 1:5 (ACABADO ESPONJA) EN MUROS INTERIORES, CON UN ESPESOR DE 1.5CM, CON JUNTAS CONSTRUCTIVAS DE NO MENOR DE 1.50 CM DE SEPARACION PARA PERMITIR MOVIMIENTOS DE ELEMENTOS ESTRUCTURALES Y NO ESTRUCTURALES. INCLUYE: HERRAMIENTA, ANDAMIOS, DESPERDICIOS, CURADO Y TODO LO NECESARIO PARA SU CORRECTA EJECUCIÓN.

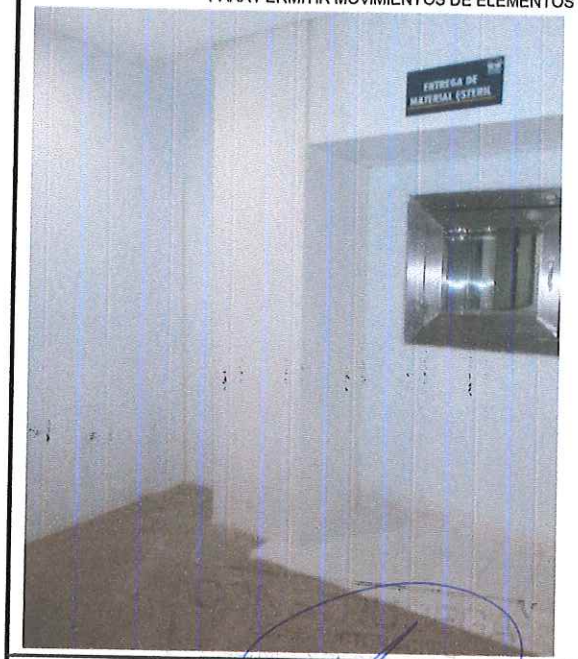

ELABORÓ

CONSTRUCTORA CONSTRUCCIÓN CIVIL, ELÉCTRICA Y DE GAS S.A. DE CV.

ING. ELISEO NEFTALÍ ALTAMIRANO CRUZ

ADMINISTRADOR ÚNICO

REVISÓ

ING. ROBERTA CORTÉS MENDOZA

JEFA DEL DEPARTAMENTO DE MANTENIMIENTO Y SERVICIOS GENERALES

HOSPITAL DE LA NIÑEZ OAXAQUEÑA

REPORTE FOTOGRAFICO

HOSPITAL DE LA NIÑEZ OAXAQUEÑA

Obra: MANTENIMIENTO MENOR Y MEJORAMIENTO DE LAS INSTALACIONES DEL HOSPITAL DE LA NIÑEZ OAXAQUEÑA	Monto Contrato:	$4,999,954.68	Contratista: CONSTRUCTORA CONSTRUCCIÓN CIVIL, ELECTRICA Y DE GAS S.A. DE C.V.
Localidad: SAN BARTOLO COYOTEPEC	Periodo de Contrato:	DEL 16 DE AGOSTO AL 07 DE SEPTIEMBRE DEL 2018	R.F.C. CCC161118HS7
Municipio: SAN BARTOLO COYOTEPEC	Numero de Contrato: CONTRATO DE OBRA PUBLICA 26-HNO-2018	De fecha: 15 DE AGOSTO	Domicilio: AND. FRANCISCO PATIÑO CRUZ # 110 FOVISSSTE, OAXACA DE JUAREZ, OAXACA
Estado: OAXACA	No. De Estimación: 01 UNO FINIQUITO	Fecha de Elaboración: 08 DE SEPTIEMBRE DEL 2018	Teléfono: 951 688 71 03
	Periodo de Ejecución:	DEL 16 DE AGOSTO AL 07 DE SEPTIEMBRE DEL 2018	
	Recurso:	AEAAA2018 ASIGNACION ORDINARIA PARA INVERSION	

CLAVE	CONCEPTO
A	**ÁREAS HOSPITALARIAS**
A10	ACABADOS
35	APLANADO FINO EN MUROS CON CEMENTO-ARENA PROP. 1:5 (ACABADO ESPONJA) EN MUROS INTERIORES, CON UN ESPESOR DE 1.5CM, CON JUNTAS CONSTRUCTIVAS DE NO MENOR DE 1.50 CM DE SEPARACION PARA PERMITIR MOVIMIENTOS DE ELEMENTOS ESTRUCTURALES Y NO ESTRUCTURALES. INCLUYE: HERRAMIENTA, ANDAMIOS, DESPERDICIOS, CURADO Y TODO LO NECESARIO PARA SU CORRECTA EJECUCIÓN.

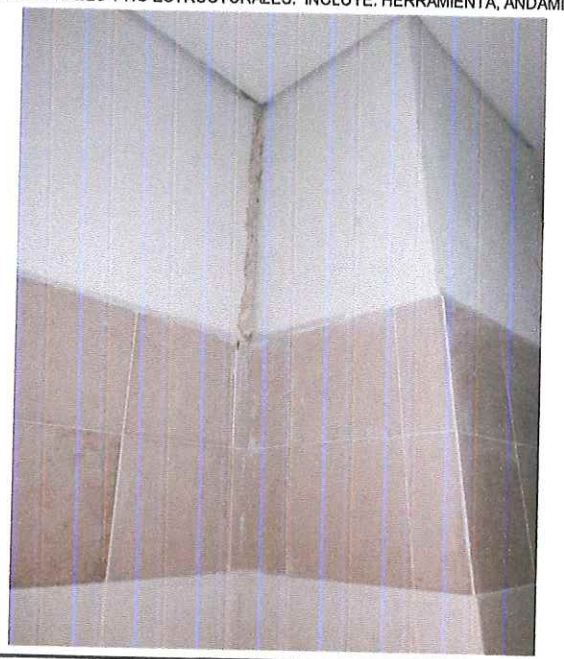

ELABORÓ

CONSTRUCTORA CONSTRUCCIÓN CIVIL, ELÉCTRICA Y DE GAS S.A. DE CV.

ING. ELISEO NEFTALÍ ALTAMIRANO CRUZ

ADMINISTRADOR ÚNICO

REVISÓ

ING. ROBERTA CORTÉS MENDOZA

JEFA DEL DEPARTAMENTO DE MANTENIMIENTO Y SERVICIOS GENERALES

REPORTE FOTOGRAFICO

Oaxaca — JUNTOS CONSTRUIMOS EL CAMBIO | HNO Hospital de la Niñez Oaxaqueña

HOSPITAL DE LA NIÑEZ OAXAQUEÑA

HOSPITAL De LA NIÑez OAXAQUEÑA

Obra: MANTENIMIENTO MENOR Y MEJORAMIENTO DE LAS INSTALACIONES DEL HOSPITAL DE LA NIÑEZ OAXAQUEÑA	Monto Contrato:	$4,999,954.68	Contratista: CONSTRUCTORA CONSTRUCCIÓN CIVIL, ELECTRICA Y DE GAS S.A. DE C.V.
Localidad: SAN BARTOLO COYOTEPEC	Periodo de Contrato:	DEL 16 DE AGOSTO AL 07 DE SEPTIEMBRE DEL 2018	R.F.C. CCC161118HS7
Municipio: SAN BARTOLO COYOTEPEC	Numero de Contrato: CONTRATO DE OBRA PUBLICA 26-HNO-2018	De fecha: 15 DE AGOSTO	Domicilio: AND. FRANCISCO PATIÑO CRUZ # 110 FOVISSSTE, OAXACA DE JUAREZ, OAXACA
Estado: OAXACA	No. De Estimación: 01 UNO FINIQUITO	Fecha de Elaboración: 08 DE SEPTIEMBRE DEL 2018	Teléfono: 951 688 71 03
	Periodo de Ejecución:	DEL 16 DE AGOSTO AL 07 DE SEPTIEMBRE DEL 2018	
	Recurso:	AEAAA2018 ASIGNACION ORDINARIA PARA INVERSION	

CLAVE	CONCEPTO
A	**ÁREAS HOSPITALARIAS**
A10	ACABADOS
35	APLANADO FINO EN MUROS CON CEMENTO-ARENA PROP. 1:5 (ACABADO ESPONJA) EN MUROS INTERIORES, CON UN ESPESOR DE 1.5CM, CON JUNTAS CONSTRUCTIVAS DE NO MENOR DE 1.50 CM DE SEPARACION PARA PERMITIR MOVIMIENTOS DE ELEMENTOS ESTRUCTURALES Y NO ESTRUCTURALES. INCLUYE: HERRAMIENTA, ANDAMIOS, DESPERDICIOS, CURADO Y TODO LO NECESARIO PARA SU CORRECTA EJECUCIÓN.

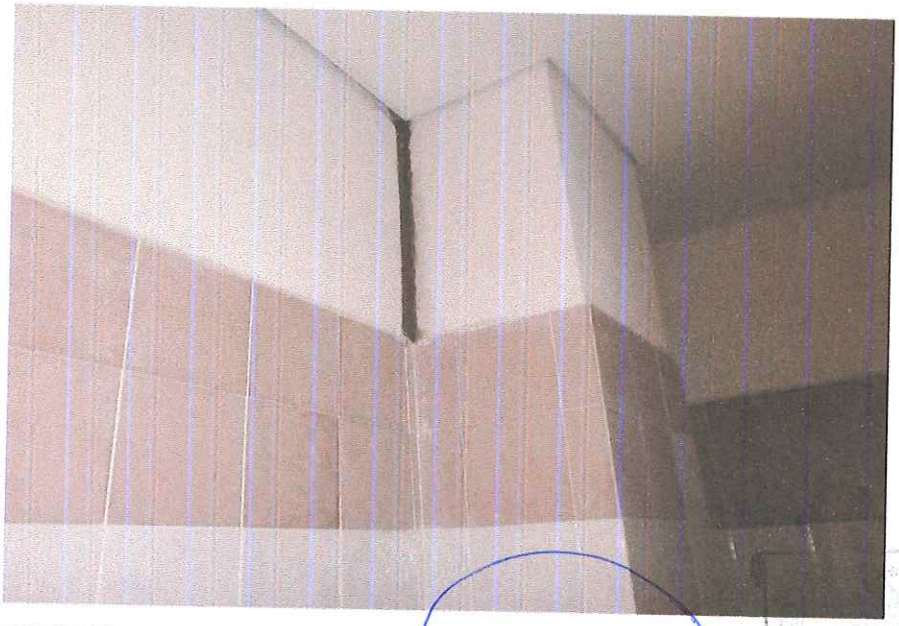

ELABORÓ

CONSTRUCTORA CONSTRUCCIÓN CIVIL, ELÉCTRICA Y DE GAS S.A. DE CV.

ING. ELISEO NEFTALÍ ALTAMIRANO CRUZ

ADMINISTRADOR ÚNICO

REVISÓ

ING. ROBERTA CORTÉS MENDOZA

JEFA DEL DEPARTAMENTO DE MANTENIMIENTO Y SERVICIOS GENERALES

REPORTE FOTOGRAFICO

HOSPITAL DE LA NIÑEZ OAXAQUEÑA

Obra: MANTENIMIENTO MENOR Y MEJORAMIENTO DE LAS INSTALACIONES DEL HOSPITAL DE LA NIÑEZ OAXAQUEÑA	Monto Contrato:	$4,999,954.68	Contratista: CONSTRUCTORA CONSTRUCCIÓN CIVIL, ELECTRICA Y DE GAS S.A. DE C.V.
Localidad: SAN BARTOLO COYOTEPEC	Periodo de Contrato:	DEL 16 DE AGOSTO AL 07 DE SEPTIEMBRE DEL 2018	R.F.C. CCC161118HS7
Municiplo: SAN BARTOLO COYOTEPEC	Numero de Contrato:	CONTRATO DE OBRA PUBLICA 26-HNO-2018 De fecha: 15 DE AGOSTO	Domicilio: AND. FRANCISCO PATIÑO CRUZ # 110 FOVISSSTE, OAXACA DE JUAREZ, OAXACA
Estado: OAXACA	No. De Estimación:	01 UNO FINIQUITO Fecha de Elaboración: 08 DE SEPTIEMBRE DEL 2018	Teléfono: 951 688 71 03
	Periodo de Ejecución:	DEL 16 DE AGOSTO AL 07 DE SEPTIEMBRE DEL 2018	
	Recurso:	AEAAA2018 ASIGNACION ORDINARIA PARA INVERSION	

CLAVE	CONCEPTO
A	**ÁREAS HOSPITALARIAS**
A10	ACABADOS
35	APLANADO FINO EN MUROS CON CEMENTO-ARENA PROP. 1:5 (ACABADO ESPONJA) EN MUROS INTERIORES, CON UN ESPESOR DE 1.5CM, CON JUNTAS CONSTRUCTIVAS DE NO MENOR DE 1.50 CM DE SEPARACION PARA PERMITIR MOVIMIENTOS DE ELEMENTOS ESTRUCTURALES Y NO ESTRUCTURALES. INCLUYE: HERRAMIENTA, ANDAMIOS, DESPERDICIOS, CURADO Y TODO LO NECESARIO PARA SU CORRECTA EJECUCIÓN.

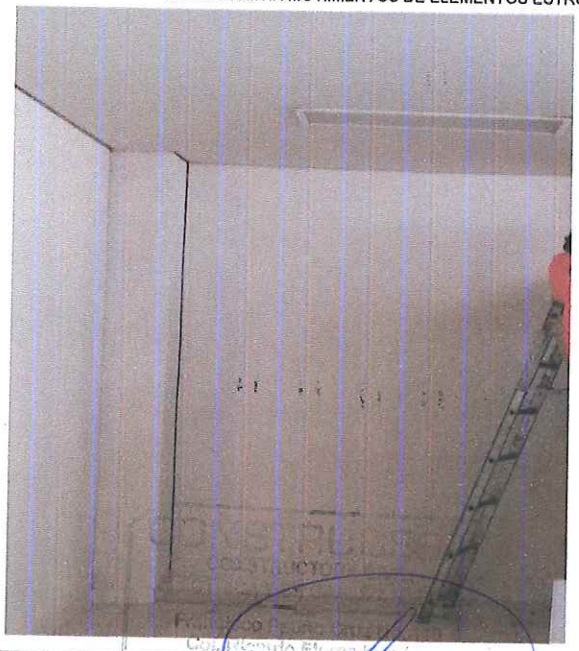

ELABORÓ

CONSTRUCTORA CONSTRUCCIÓN CIVIL, ELÉCTRICA Y DE GAS S.A. DE CV.

ING. ELISEO NEFTALÍ ALTAMIRANO CRUZ

ADMINISTRADOR ÚNICO

REVISÓ

ING. ROBERTA CORTÉS MENDOZA

JEFA DEL DEPARTAMENTO DE MANTENIMIENTO Y SERVICIOS GENERALES

REPORTE FOTOGRAFICO

HOSPITAL DE LA NIÑEZ OAXAQUEÑA

Obra: MANTENIMIENTO MENOR Y MEJORAMIENTO DE LAS INSTALACIONES DEL HOSPITAL DE LA NIÑEZ OAXAQUEÑA	Monto Contrato:	$4,999,954.68	Contratista: CONSTRUCTORA CONSTRUCCIÓN CIVIL, ELECTRICA Y DE GAS S.A. DE C.V.
Localidad: SAN BARTOLO COYOTEPEC	Periodo de Contrato:	DEL 16 DE AGOSTO AL 07 DE SEPTIEMBRE DEL 2018	R.F.C. CCC161118HS7
Municipio: SAN BARTOLO COYOTEPEC	Numero de Contrato: CONTRATO DE OBRA PUBLICA 26-HNO-2018	De fecha: 15 DE AGOSTO	Domicilio: AND. FRANCISCO PATIÑO CRUZ # 110 FOVISSSTE, OAXACA DE JUAREZ, OAXACA
Estado: OAXACA	No. De Estimación: 01 UNO FINIQUITO	Fecha de Elaboración: 08 DE SEPTIEMBRE DEL 2018	Teléfono: 951 688 71 03
	Periodo de Ejecución:	DEL 16 DE AGOSTO AL 07 DE SEPTIEMBRE DEL 2018	
	Recurso:	AEAAA2018 ASIGNACION ORDINARIA PARA INVERSION	

CLAVE	CONCEPTO
A	**ÁREAS HOSPITALARIAS**
A10	ACABADOS
35	APLANADO FINO EN MUROS CON CEMENTO-ARENA PROP. 1:5 (ACABADO ESPONJA) EN MUROS INTERIORES, CON UN ESPESOR DE 1.5CM, CON JUNTAS CONSTRUCTIVAS DE NO MENOR DE 1.50 CM DE SEPARACION PARA PERMITIR MOVIMIENTOS DE ELEMENTOS ESTRUCTURALES Y NO ESTRUCTURALES. INCLUYE: HERRAMIENTA, ANDAMIOS, DESPERDICIOS, CURADO Y TODO LO NECESARIO PARA SU CORRECTA EJECUCIÓN.

ELABORÓ

CONSTRUCTORA CONSTRUCCIÓN CIVIL, ELÉCTRICA Y DE GAS S.A. DE CV.

ING. ELISEO NEFTALÍ ALTAMIRANO CRUZ

ADMINISTRADOR ÚNICO

REVISÓ

ING. ROBERTA CORTÉS MENDOZA

JEFA DEL DEPARTAMENTO DE MANTENIMIENTO Y SERVICIOS GENERALES

OAXAQUEÑA

REPORTE FOTOGRAFICO

HOSPITAL DE LA NIÑEZ OAXAQUEÑA

Obra:	MANTENIMIENTO MENOR Y MEJORAMIENTO DE LAS INSTALACIONES DEL HOSPITAL DE LA NIÑEZ OAXAQUEÑA	Monto Contrato:	$4,999,954.68
Localidad:	SAN BARTOLO COYOTEPEC	Período de Contrato:	DEL 16 DE AGOSTO AL 07 DE SEPTIEMBRE DEL 2018
Municipio:	SAN BARTOLO COYOTEPEC	Numero de Contrato:	CONTRATO DE OBRA PUBLICA 26-HNO-2018 De fecha: 15 DE AGOSTO
Estado:	OAXACA	No. De Estimación:	01 UNO FINIQUITO Fecha de Elaboración: 08 DE SEPTIEMBRE DEL 2018
		Período de Ejecución:	DEL 16 DE AGOSTO AL 07 DE SEPTIEMBRE DEL 2018
		Recurso:	AEAAA2018 ASIGNACION ORDINARIA PARA INVERSION

Contratista: CONSTRUCTORA CONSTRUCCIÓN CIVIL, ELECTRICA Y DE GAS S.A. DE C.V.

R.F.C. CCC161118HS7

Domicilio: AND. FRANCISCO PATIÑO CRUZ # 110 FOVISSSTE, OAXACA DE JUAREZ, OAXACA

Teléfono: 951 688 71 03

CLAVE	CONCEPTO
A	ÁREAS HOSPITALARIAS
A10	ACABADOS
35	APLANADO FINO EN MUROS CON CEMENTO-ARENA PROP. 1:5 (ACABADO ESPONJA) EN MUROS INTERIORES, CON UN ESPESOR DE 1.5CM, CON JUNTAS CONSTRUCTIVAS DE NO MENOR DE 1.50 CM DE SEPARACION PARA PERMITIR MOVIMIENTOS DE ELEMENTOS ESTRUCTURALES Y NO ESTRUCTURALES. INCLUYE: HERRAMIENTA, ANDAMIOS, DESPERDICIOS, CURADO Y TODO LO NECESARIO PARA SU CORRECTA EJECUCIÓN.

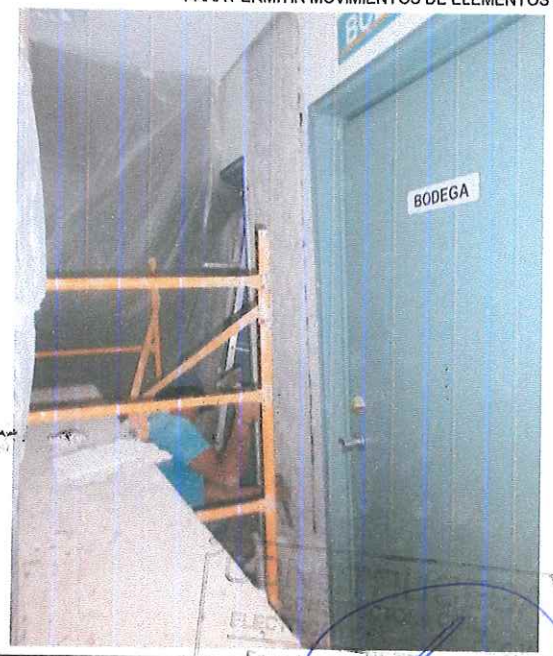

ELABORÓ

CONSTRUCTORA CONSTRUCCIÓN CIVIL, ELÉCTRICA Y DE GAS S.A. DE CV.

ING. ELISEO NEFTALÍ ALTAMIRANO CRUZ

ADMINISTRADOR ÚNICO

REVISÓ

ING. ROBERTA CORTÉS MENDOZA

JEFA DEL DEPARTAMENTO DE MANTENIMIENTO Y SERVICIOS GENERALES

REPORTE FOTOGRAFICO

HOSPITAL DE LA NIÑEZ OAXAQUEÑA

Obra:	MANTENIMIENTO MENOR Y MEJORAMIENTO DE LAS INSTALACIONES DEL HOSPITAL DE LA NIÑEZ OAXAQUEÑA	Monto Contrato:	$4,999,954.68
Localidad:	SAN BARTOLO COYOTEPEC	Periodo de Contrato:	DEL 16 DE AGOSTO AL 07 DE SEPTIEMBRE DEL 2018
Municipio:	SAN BARTOLO COYOTEPEC	Numero de Contrato:	CONTRATO DE OBRA PUBLICA 26-HNO-2018 De fecha: 15 DE AGOSTO
Estado:	OAXACA	No. De Estimación:	01 UNO FINIQUITO Fecha de Elaboración: 08 DE SEPTIEMBRE DEL 2018
		Periodo de Ejecución:	DEL 16 DE AGOSTO AL 07 DE SEPTIEMBRE DEL 2018
		Recurso:	AEAAA2018 ASIGNACION ORDINARIA PARA INVERSION

Contratista: CONSTRUCTORA CONSTRUCCIÓN CIVIL, ELECTRICA Y DE GAS S.A. DE C.V.

R.F.C. CCC161118HS7

Domicilio: AND. FRANCISCO PATIÑO CRUZ # 110 FOVISSSTE, OAXACA DE JUAREZ, OAXACA

Teléfono: 951 688 71 03

CLAVE	CONCEPTO
A	**ÁREAS HOSPITALARIAS**
A10	ACABADOS
35	APLANADO FINO EN MUROS CON CEMENTO-ARENA PROP. 1:5 (ACABADO ESPONJA) EN MUROS INTERIORES, CON UN ESPESOR DE 1.5CM, CON JUNTAS CONSTRUCTIVAS DE NO MENOR DE 1.50 CM DE SEPARACION PARA PERMITIR MOVIMIENTOS DE ELEMENTOS ESTRUCTURALES Y NO ESTRUCTURALES. INCLUYE: HERRAMIENTA, ANDAMIOS, DESPERDICIOS, CURADO Y TODO LO NECESARIO PARA SU CORRECTA EJECUCIÓN.

ELABORÓ

CONSTRUCTORA CONSTRUCCIÓN CIVIL, ELÉCTRICA Y DE GAS S.A. DE CV.

ING. ELISEO NEFTALÍ ALTAMIRANO CRUZ

ADMINISTRADOR ÚNICO

REVISÓ

ING. ROBERTA CORTÉS MENDOZA

JEFA DEL DEPARTAMENTO DE MANTENIMIENTO Y SERVICIOS GENERALES

REPORTE FOTOGRAFICO

HOSPITAL DE LA NIÑEZ OAXAQUEÑA

Obra:	MANTENIMIENTO MENOR Y MEJORAMIENTO DE LAS INSTALACIONES DEL HOSPITAL DE LA NIÑEZ OAXAQUEÑA	Monto Contrato:	$4,999,954.68
Localidad:	SAN BARTOLO COYOTEPEC	Periodo de Contrato:	DEL 16 DE AGOSTO AL 07 DE SEPTIEMBRE DEL 2018
Municipio:	SAN BARTOLO COYOTEPEC	Numero de Contrato:	CONTRATO DE OBRA PUBLICA 26-HNO-2018 De fecha: 15 DE AGOSTO
Estado:	OAXACA	No. De Estimación:	01 UNO FINIQUITO Fecha de Elaboración: 08 DE SEPTIEMBRE DEL 2018
		Periodo de Ejecución:	DEL 16 DE AGOSTO AL 07 DE SEPTIEMBRE DEL 2018
		Recurso:	AEAAA2018 ASIGNACION ORDINARIA PARA INVERSION

Contratista: CONSTRUCTORA CONSTRUCCIÓN CIVIL, ELECTRICA Y DE GAS S.A. DE C.V.

R.F.C. CCC161118HS7

Domicilio: AND. FRANCISCO PATIÑO CRUZ # 110 FOVISSSTE, OAXACA DE JUAREZ, OAXACA

Teléfono: 951 688 71 03

CLAVE	CONCEPTO
A	**ÁREAS HOSPITALARIAS**
A10	ACABADOS
35	APLANADO FINO EN MUROS CON CEMENTO-ARENA PROP. 1:5 (ACABADO ESPONJA) EN MUROS INTERIORES, CON UN ESPESOR DE 1.5CM, CON JUNTAS CONSTRUCTIVAS DE NO MENOR DE 1.50 CM DE SEPARACION PARA PERMITIR MOVIMIENTOS DE ELEMENTOS ESTRUCTURALES Y NO ESTRUCTURALES. INCLUYE: HERRAMIENTA, ANDAMIOS, DESPERDICIOS, CURADO Y TODO LO NECESARIO PARA SU CORRECTA EJECUCIÓN.

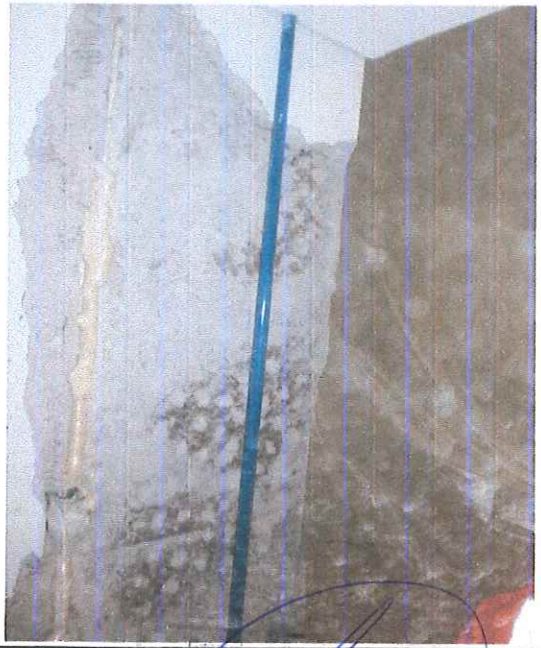

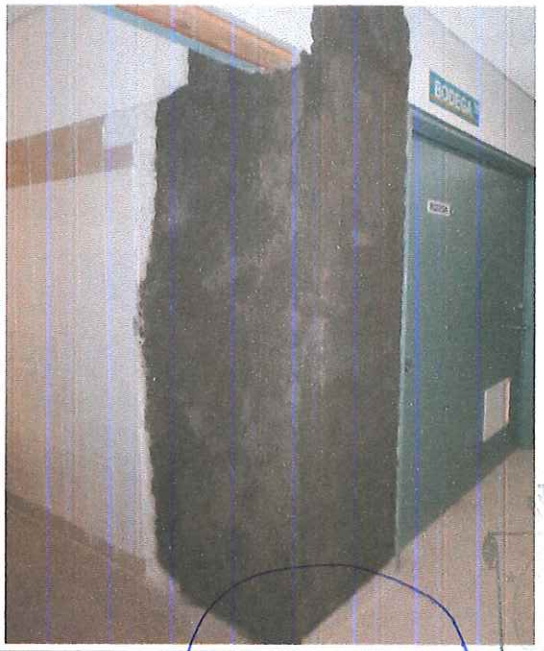

ELABORÓ

CONSTRUCTORA CONSTRUCCIÓN CIVIL, ELÉCTRICA Y DE GAS S.A. DE CV.

ING. ELISEO NEFTALÍ ALTAMIRANO CRUZ

ADMINISTRADOR ÚNICO

REVISÓ

ING. ROBERTA CORTÉS MENDOZA

JEFA DEL DEPARTAMENTO DE MANTENIMIENTO Y SERVICIOS GENERALES

REPORTE FOTOGRAFICO

HOSPITAL DE LA NIÑEZ OAXAQUEÑA

Obra:	MANTENIMIENTO MENOR Y MEJORAMIENTO DE LAS INSTALACIONES DEL HOSPITAL DE LA NIÑEZ OAXAQUEÑA	Monto Contrato:	$4,999,954.68	Contratista:	CONSTRUCTORA CONSTRUCCIÓN CIVIL, ELECTRICA Y DE GAS S.A. DE C.V.
Localidad:	SAN BARTOLO COYOTEPEC	Periodo de Contrato:	DEL 16 DE AGOSTO AL 07 DE SEPTIEMBRE DEL 2018	R.F.C.	CCC161118HS7
Municipio:	SAN BARTOLO COYOTEPEC	Numero de Contrato:	CONTRATO DE OBRA PUBLICA 26-HNO-2018 De fecha: 15 DE AGOSTO	Domicilio:	AND. FRANCISCO PATIÑO CRUZ # 110 FOVISSSTE, OAXACA DE JUAREZ, OAXACA
Estado:	OAXACA	No. De Estimación:	01 UNO FINIQUITO Fecha de Elaboración: 08 DE SEPTIEMBRE DEL 2018	Teléfono:	951 688 71 03
		Periodo de Ejecución:	DEL 16 DE AGOSTO AL 07 DE SEPTIEMBRE DEL 2018		
		Recurso:	AEAAA2018 ASIGNACION ORDINARIA PARA INVERSION		

CLAVE	CONCEPTO
A	**ÁREAS HOSPITALARIAS**
A10	ACABADOS
35	APLANADO FINO EN MUROS CON CEMENTO-ARENA PROP. 1:5 (ACABADO ESPONJA) EN MUROS INTERIORES, CON UN ESPESOR DE 1.5CM, CON JUNTAS CONSTRUCTIVAS DE NO MENOR DE 1.50 CM DE SEPARACION PARA PERMITIR MOVIMIENTOS DE ELEMENTOS ESTRUCTURALES Y NO ESTRUCTURALES. INCLUYE: HERRAMIENTA, ANDAMIOS, DESPERDICIOS, CURADO Y TODO LO NECESARIO PARA SU CORRECTA EJECUCIÓN.

ELABORÓ

CONSTRUCTORA CONSTRUCCIÓN CIVIL, ELÉCTRICA Y DE GAS S.A. DE CV.

ING. ELISEO NEFTALÍ ALTAMIRANO CRUZ

ADMINISTRADOR ÚNICO

REVISÓ

ING. ROBERTA CORTÉS MENDOZA

JEFA DEL DEPARTAMENTO DE MANTENIMIENTO Y SERVICIOS GENERALES

REPORTE FOTOGRAFICO

HOSPITAL DE LA NIÑEZ OAXAQUEÑA

Obra: MANTENIMIENTO MENOR Y MEJORAMIENTO DE LAS INSTALACIONES DEL HOSPITAL DE LA NIÑEZ OAXAQUEÑA	Monto Contrato:	$4,999,954.68	Contratista: CONSTRUCTORA CONSTRUCCIÓN CIVIL, ELECTRICA Y DE GAS S.A. DE C.V.
Localidad: SAN BARTOLO COYOTEPEC	Periodo de Contrato:	DEL 16 DE AGOSTO AL 07 DE SEPTIEMBRE DEL 2018	R.F.C. CCC161118HS7
Municipio: SAN BARTOLO COYOTEPEC	Numero de Contrato: CONTRATO DE OBRA PUBLICA 26-HNO-2018	De fecha: 15 DE AGOSTO	Domicilio: AND. FRANCISCO PATIÑO CRUZ # 110 FOVISSSTE, OAXACA DE JUAREZ, OAXACA
Estado: OAXACA	No. De Estimación: 01 UNO FINIQUITO	Fecha de Elaboración: 08 DE SEPTIEMBRE DEL 2018	
	Periodo de Ejecución:	DEL 16 DE AGOSTO AL 07 DE SEPTIEMBRE DEL 2018	
	Recurso:	AEAAA2018 ASIGNACION ORDINARIA PARA INVERSION	Teléfono: 951 688 71 03

CLAVE	CONCEPTO
A	**ÁREAS HOSPITALARIAS**
A10	ACABADOS
35	APLANADO FINO EN MUROS CON CEMENTO-ARENA PROP. 1:5 (ACABADO ESPONJA) EN MUROS INTERIORES, CON UN ESPESOR DE 1.5CM, CON JUNTAS CONSTRUCTIVAS DE NO MENOR DE 1.50 CM DE SEPARACION PARA PERMITIR MOVIMIENTOS DE ELEMENTOS ESTRUCTURALES Y NO ESTRUCTURALES. INCLUYE: HERRAMIENTA, ANDAMIOS, DESPERDICIOS, CURADO Y TODO LO NECESARIO PARA SU CORRECTA EJECUCIÓN.

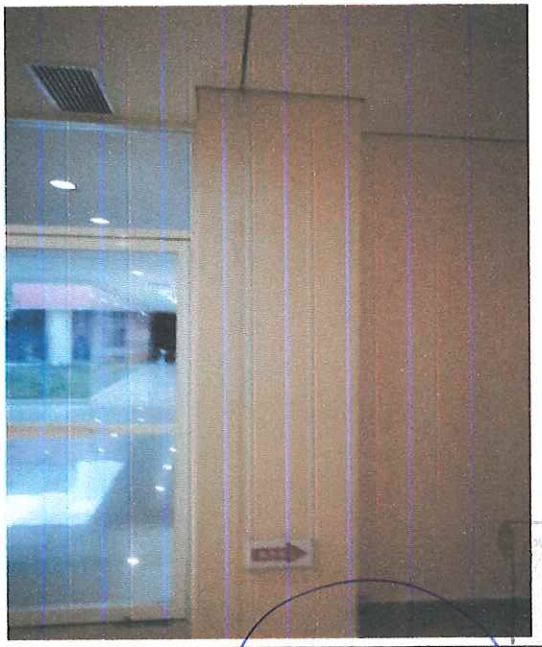

ELABORÓ

CONSTRUCTORA CONSTRUCCIÓN CIVIL, ELÉCTRICA Y DE GAS S.A. DE CV.

ING. ELISEO NEFTALÍ ALTAMIRANO CRUZ

ADMINISTRADOR ÚNICO

REVISÓ

ING. ROBERTA CORTÉS MENDOZA

JEFA DEL DEPARTAMENTO DE MANTENIMIENTO Y SERVICIOS GENERALES

REPORTE FOTOGRAFICO

HOSPITAL DE LA NIÑEZ OAXAQUEÑA

Obra:	MANTENIMIENTO MENOR Y MEJORAMIENTO DE LAS INSTALACIONES DEL HOSPITAL DE LA NIÑEZ OAXAQUEÑA	Monto Contrato:	$4,999,954.68	Contratista:	CONSTRUCTORA CONSTRUCCIÓN CIVIL, ELECTRICA Y DE GAS S.A. DE C.V.
Localidad:	SAN BARTOLO COYOTEPEC	Periodo de Contrato:	DEL 16 DE AGOSTO AL 07 DE SEPTIEMBRE DEL 2018	R.F.C.	CCC161118HS7
Municipio:	SAN BARTOLO COYOTEPEC	Numero de Contrato:	CONTRATO DE OBRA PUBLICA 26-HNO-2018 De fecha: 15 DE AGOSTO	Domicilio:	AND. FRANCISCO PATIÑO CRUZ # 110 FOVISSSTE, OAXACA DE JUAREZ, OAXACA
Estado:	OAXACA	No. De Estimación:	01 UNO FINIQUITO Fecha de Elaboración: 08 DE SEPTIEMBRE DEL 2018	Teléfono:	951 688 71 03
		Periodo de Ejecución:	DEL 16 DE AGOSTO AL 07 DE SEPTIEMBRE DEL 2018		
		Recurso:	AEAAA2018 ASIGNACION ORDINARIA PARA INVERSION		

CLAVE	CONCEPTO
A	**ÁREAS HOSPITALARIAS**
A10	ACABADOS
35	APLANADO FINO EN MUROS CON CEMENTO-ARENA PROP. 1:5 (ACABADO ESPONJA) EN MUROS INTERIORES, CON UN ESPESOR DE 1.5CM, CON JUNTAS CONSTRUCTIVAS DE NO MENOR DE 1.50 CM DE SEPARACION PARA PERMITIR MOVIMIENTOS DE ELEMENTOS ESTRUCTURALES Y NO ESTRUCTURALES. INCLUYE: HERRAMIENTA, ANDAMIOS, DESPERDICIOS, CURADO Y TODO LO NECESARIO PARA SU CORRECTA EJECUCIÓN.

ELABORÓ

CONSTRUCTORA CONSTRUCCIÓN CIVIL, ELÉCTRICA Y DE GAS S.A. DE CV.

ING. ELISEO NEFTALÍ ALTAMIRANO CRUZ

ADMINISTRADOR ÚNICO

REVISÓ

ING. ROBERTA CORTÉS MENDOZA

JEFA DEL DEPARTAMENTO DE MANTENIMIENTO Y SERVICIOS GENERALES

REPORTE FOTOGRAFICO

HOSPITAL DE LA NIÑEZ OAXAQUEÑA

Obra:	MANTENIMIENTO MENOR Y MEJORAMIENTO DE LAS INSTALACIONES DEL HOSPITAL DE LA NIÑEZ OAXAQUEÑA	Monto Contrato:	$4,999,954.68	Contratista:	CONSTRUCTORA CONSTRUCCIÓN CIVIL, ELECTRICA Y DE GAS S.A. DE C.V.
Localidad:	SAN BARTOLO COYOTEPEC	Periodo de Contrato:	DEL 16 DE AGOSTO AL 07 DE SEPTIEMBRE DEL 2018	R.F.C.	CCC161118HS7
Municipio:	SAN BARTOLO COYOTEPEC	Numero de Contrato:	CONTRATO DE OBRA PUBLICA 26-HNO-2018 De fecha: 15 DE AGOSTO	Domicilio:	AND. FRANCISCO PATIÑO CRUZ # 110 FOVISSSTE, OAXACA DE JUAREZ, OAXACA
Estado:	OAXACA	No. De Estimación:	01 UNO FINIQUITO Fecha de Elaboración: 08 DE SEPTIEMBRE DEL 2018	Teléfono:	951 688 71 03
		Periodo de Ejecución:	DEL 16 DE AGOSTO AL 07 DE SEPTIEMBRE DEL 2018		
		Recurso:	AEAAA2018 ASIGNACION ORDINARIA PARA INVERSION		

CLAVE	CONCEPTO
A	**ÁREAS HOSPITALARIAS**
A10	ACABADOS
35	APLANADO FINO EN MUROS CON CEMENTO-ARENA PROP. 1:5 (ACABADO ESPONJA) EN MUROS INTERIORES, CON UN ESPESOR DE 1.5CM, CON JUNTAS CONSTRUCTIVAS DE NO MENOR DE 1.50 CM DE SEPARACION PARA PERMITIR MOVIMIENTOS DE ELEMENTOS ESTRUCTURALES Y NO ESTRUCTURALES. INCLUYE: HERRAMIENTA, ANDAMIOS, DESPERDICIOS, CURADO Y TODO LO NECESARIO PARA SU CORRECTA EJECUCIÓN.

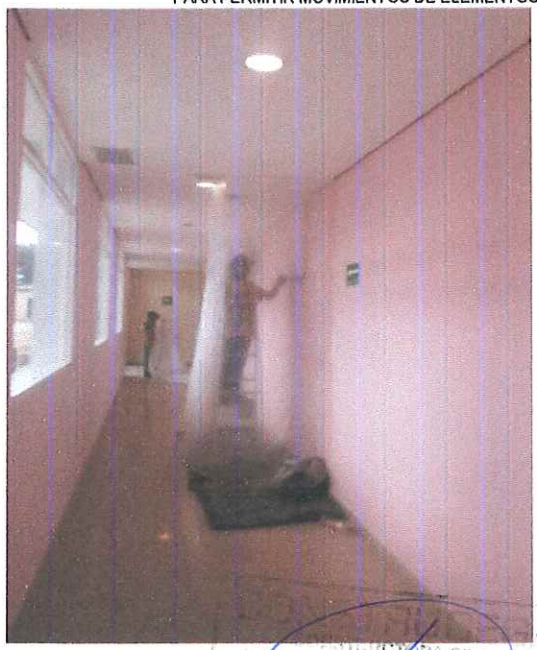

ELABORÓ

CONSTRUCTORA CONSTRUCCIÓN CIVIL, ELÉCTRICA Y DE GAS S.A. DE CV.

ING. ELISEO NEFTALÍ ALTAMIRANO CRUZ

ADMINISTRADOR ÚNICO

REVISÓ

ING. ROBERTA CORTÉS MENDOZA

JEFA DEL DEPARTAMENTO DE MANTENIMIENTO Y SERVICIOS GENERALES

REPORTE FOTOGRAFICO

Oaxaca | HND

HOSPITAL DE LA NIÑEZ OAXAQUEÑA

HOSPITAL DE LA NIÑEZ OAXAQUEÑA

Obra: MANTENIMIENTO MENOR Y MEJORAMIENTO DE LAS INSTALACIONES DEL HOSPITAL DE LA NIÑEZ OAXAQUEÑA	Monto Contrato:	$4,999,954.68	Contratista: CONSTRUCTORA CONSTRUCCIÓN CIVIL, ELECTRICA Y DE GAS S.A. DE C.V.
Localidad: SAN BARTOLO COYOTEPEC	Periodo de Contrato:	DEL 16 DE AGOSTO AL 07 DE SEPTIEMBRE DEL 2018	R.F.C. CCC161118HS7
Municipio: SAN BARTOLO COYOTEPEC	Numero de Contrato: CONTRATO DE OBRA PUBLICA 26-HNO-2018	De fecha: 15 DE AGOSTO	Domicilio: AND. FRANCISCO PATIÑO CRUZ # 110 FOVISSSTE, OAXACA DE JUAREZ, OAXACA
Estado: OAXACA	No. De Estimación: 01 UNO FINIQUITO	Fecha de Elaboración: 08 DE SEPTIEMBRE DEL 2018	Teléfono: 951 688 71 03
	Periodo de Ejecución:	DEL 16 DE AGOSTO AL 07 DE SEPTIEMBRE DEL 2018	
	Recurso:	AEAAA2018 ASIGNACION ORDINARIA PARA INVERSION	

CLAVE	CONCEPTO
A	**ÁREAS HOSPITALARIAS**
A10	ACABADOS
35	APLANADO FINO EN MUROS CON CEMENTO-ARENA PROP. 1:5 (ACABADO ESPONJA) EN MUROS INTERIORES, CON UN ESPESOR DE 1.5CM, CON JUNTAS CONSTRUCTIVAS DE NO MENOR DE 1.50 CM DE SEPARACION PARA PERMITIR MOVIMIENTOS DE ELEMENTOS ESTRUCTURALES Y NO ESTRUCTURALES. INCLUYE: HERRAMIENTA, ANDAMIOS, DESPERDICIOS, CURADO Y TODO LO NECESARIO PARA SU CORRECTA EJECUCIÓN.

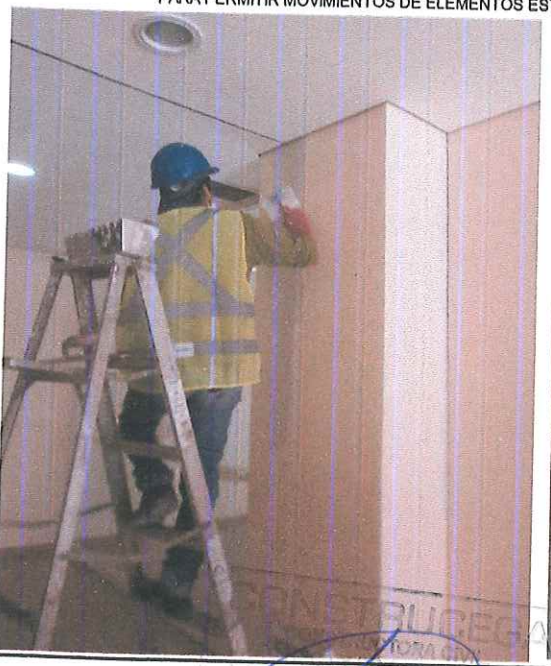

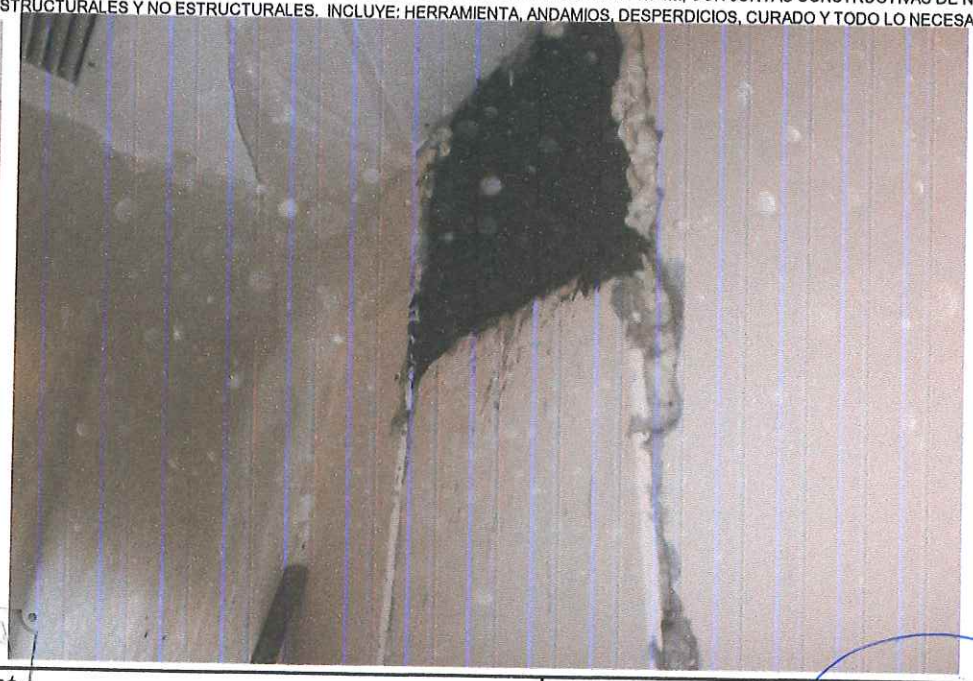

ELABORÓ

CONSTRUCTORA CONSTRUCCIÓN CIVIL, ELÉCTRICA Y DE GAS S.A. DE CV.

ING. ELISEO NEFTALÍ ALTAMIRANO CRUZ

ADMINISTRADOR ÚNICO

REVISÓ

ING. ROBERTA CORTÉS MENDOZA

JEFA DEL DEPARTAMENTO DE MANTENIMIENTO Y SERVICIOS GENERALES

REPORTE FOTOGRAFICO

Oaxaca

HNO

HOSPITAL DE LA NIÑEZ OAXAQUEÑA

HOSPITAL De LA NIÑEZ OAXAQUEÑA

Obra:	MANTENIMIENTO MENOR Y MEJORAMIENTO DE LAS INSTALACIONES DEL HOSPITAL DE LA NIÑEZ OAXAQUEÑA	Monto Contrato:	$4,999,954.68
Localidad:	SAN BARTOLO COYOTEPEC	Periodo de Contrato:	DEL 16 DE AGOSTO AL 07 DE SEPTIEMBRE DEL 2018
Municipio:	SAN BARTOLO COYOTEPEC	Numero de Contrato:	CONTRATO DE OBRA PUBLICA 26-HNO-2018 De fecha: 15 DE AGOSTO
Estado:	OAXACA	No. De Estimación:	01 UNO FINIQUITO Fecha de Elaboración: 08 DE SEPTIEMBRE DEL 2018
		Periodo de Ejecución:	DEL 16 DE AGOSTO AL 07 DE SEPTIEMBRE DEL 2018
		Recurso:	AEAAA2018 ASIGNACION ORDINARIA PARA INVERSION

Contratista: CONSTRUCTORA CONSTRUCCIÓN CIVIL, ELECTRICA Y DE GAS S.A. DE C.V.

R.F.C. CCC161118HS7

Domicilio: AND. FRANCISCO PATIÑO CRUZ # 110 FOVISSSTE, OAXACA DE JUAREZ, OAXACA

Teléfono: 951 688 71 03

CLAVE	CONCEPTO
A	**ÁREAS HOSPITALARIAS**
A10	ACABADOS
35	APLANADO FINO EN MUROS CON CEMENTO-ARENA PROP. 1:5 (ACABADO ESPONJA) EN MUROS INTERIORES, CON UN ESPESOR DE 1.5CM, CON JUNTAS CONSTRUCTIVAS DE NO MENOR DE 1.50 CM DE SEPARACION PARA PERMITIR MOVIMIENTOS DE ELEMENTOS ESTRUCTURALES Y NO ESTRUCTURALES. INCLUYE: HERRAMIENTA, ANDAMIOS, DESPERDICIOS, CURADO Y TODO LO NECESARIO PARA SU CORRECTA EJECUCIÓN.

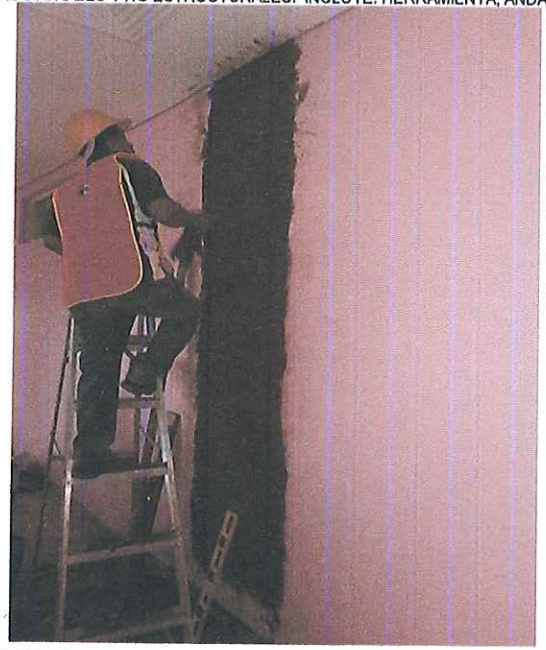

ELABORÓ

CONSTRUCTORA CONSTRUCCIÓN CIVIL, ELÉCTRICA Y DE GAS S.A. DE CV.

ING. ELISEO NEFTALÍ ALTAMIRANO CRUZ

ADMINISTRADOR ÚNICO

REVISÓ

ING. ROBERTA CORTÉS MENDOZA

JEFA DEL DEPARTAMENTO DE MANTENIMIENTO Y SERVICIOS GENERALES

HOSPITAL DE LA NIÑEZ OAXAQUEÑA

REPORTE FOTOGRAFICO

HOSPITAL DE LA NIÑEZ OAXAQUEÑA

Obra: MANTENIMIENTO MENOR Y MEJORAMIENTO DE LAS INSTALACIONES DEL HOSPITAL DE LA NIÑEZ OAXAQUEÑA	Monto Contrato:	$4,999,954.68	Contratista: CONSTRUCTORA CONSTRUCCIÓN CIVIL, ELECTRICA Y DE GAS S.A. DE C.V.
Localidad: SAN BARTOLO COYOTEPEC	Periodo de Contrato:	DEL 16 DE AGOSTO AL 07 DE SEPTIEMBRE DEL 2018	R.F.C. CCC161118HS7
Municipio: SAN BARTOLO COYOTEPEC	Numero de Contrato: CONTRATO DE OBRA PUBLICA 26-HNO-2018	De fecha: 15 DE AGOSTO	Domicilio: AND. FRANCISCO PATIÑO CRUZ # 110 FOVISSSTE, OAXACA DE JUAREZ, OAXACA
Estado: OAXACA	No. De Estimación: 01 UNO FINIQUITO	Fecha de Elaboración: 08 DE SEPTIEMBRE DEL 2018	
	Periodo de Ejecución:	DEL 16 DE AGOSTO AL 07 DE SEPTIEMBRE DEL 2018	
	Recurso:	AEAAA2018 ASIGNACION ORDINARIA PARA INVERSION	Teléfono: 951 688 71 03

CLAVE	CONCEPTO
A	**ÁREAS HOSPITALARIAS**
A10	ACABADOS
35	APLANADO FINO EN MUROS CON CEMENTO-ARENA PROP. 1:5 (ACABADO ESPONJA) EN MUROS INTERIORES, CON UN ESPESOR DE 1.5CM, CON JUNTAS CONSTRUCTIVAS DE NO MENOR DE 1.50 CM DE SEPARACION PARA PERMITIR MOVIMIENTOS DE ELEMENTOS ESTRUCTURALES Y NO ESTRUCTURALES. INCLUYE: HERRAMIENTA, ANDAMIOS, DESPERDICIOS, CURADO Y TODO LO NECESARIO PARA SU CORRECTA EJECUCIÓN.

ELABORÓ

CONSTRUCTORA CONSTRUCCIÓN CIVIL, ELÉCTRICA Y DE GAS S.A. DE CV.

ING. ELISEO NEFTALÍ ALTAMIRANO CRUZ

ADMINISTRADOR ÚNICO

REVISÓ

ING. ROBERTA CORTES MENDOZA

JEFA DEL DEPARTAMENTO DE MANTENIMIENTO Y SERVICIOS GENERALES

REPORTE FOTOGRAFICO

HOSPITAL DE LA NIÑEZ OAXAQUEÑA

Obra: MANTENIMIENTO MENOR Y MEJORAMIENTO DE LAS INSTALACIONES DEL HOSPITAL DE LA NIÑEZ OAXAQUEÑA	Monto Contrato:	$4,999,954.68	Contratista: CONSTRUCTORA CONSTRUCCIÓN CIVIL, ELECTRICA Y DE GAS S.A. DE C.V.
Localidad: SAN BARTOLO COYOTEPEC	Periodo de Contrato:	DEL 16 DE AGOSTO AL 07 DE SEPTIEMBRE DEL 2018	R.F.C. CCC161118HS7
Municipio: SAN BARTOLO COYOTEPEC	Numero de Contrato: CONTRATO DE OBRA PUBLICA 26-HNO-2018	De fecha: 15 DE AGOSTO	Domicilio: AND. FRANCISCO PATIÑO CRUZ # 110 FOVISSSTE, OAXACA DE JUAREZ, OAXACA
Estado: OAXACA	No. De Estimación: 01 UNO FINIQUITO	Fecha de Elaboración: 08 DE SEPTIEMBRE DEL 2018	
	Periodo de Ejecución:	DEL 16 DE AGOSTO AL 07 DE SEPTIEMBRE DEL 2018	Teléfono: 951 688 71 03
	Recurso:	AEAAA2018 ASIGNACION ORDINARIA PARA INVERSION	

CLAVE	CONCEPTO
A	**ÁREAS HOSPITALARIAS**
A10	ACABADOS
35	APLANADO FINO EN MUROS CON CEMENTO-ARENA PROP. 1:5 (ACABADO ESPONJA) EN MUROS INTERIORES, CON UN ESPESOR DE 1.5CM, CON JUNTAS CONSTRUCTIVAS DE NO MENOR DE 1.50 CM DE SEPARACION PARA PERMITIR MOVIMIENTOS DE ELEMENTOS ESTRUCTURALES Y NO ESTRUCTURALES. INCLUYE: HERRAMIENTA, ANDAMIOS, DESPERDICIOS, CURADO Y TODO LO NECESARIO PARA SU CORRECTA EJECUCIÓN.

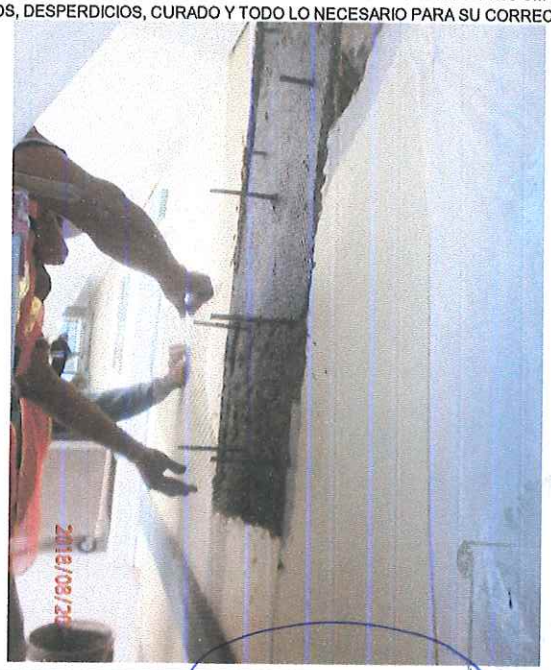

ELABORÓ

CONSTRUCTORA CONSTRUCCIÓN CIVIL, ELÉCTRICA Y DE GAS S.A. DE CV.

ING. ELISEO NEFTALÍ ALTAMIRANO CRUZ

ADMINISTRADOR ÚNICO

REVISÓ

ING. ROBERTA CORTÉS MENDOZA

JEFA DEL DEPARTAMENTO DE MANTENIMIENTO Y SERVICIOS GENERALES

REPORTE FOTOGRAFICO

Oaxaca | HNO

HOSPITAL DE LA NIÑEZ OAXAQUEÑA

HOSPITAL DE LA NIÑEZ OAXAQUEÑA

Obra: MANTENIMIENTO MENOR Y MEJORAMIENTO DE LAS INSTALACIONES DEL HOSPITAL DE LA NIÑEZ OAXAQUEÑA	Monto Contrato:	$4,999,954.68	Contratista: CONSTRUCTORA CONSTRUCCIÓN CIVIL, ELECTRICA Y DE GAS S.A. DE C.V.
Localidad: SAN BARTOLO COYOTEPEC	Periodo de Contrato:	DEL 16 DE AGOSTO AL 07 DE SEPTIEMBRE DEL 2018	R.F.C. CCC161118HS7
Municipio: SAN BARTOLO COYOTEPEC	Numero de Contrato: CONTRATO DE OBRA PUBLICA 26-HNO-2018	De fecha: 15 DE AGOSTO	Domicilio: AND. FRANCISCO PATIÑO CRUZ # 110 FOVISSSTE, OAXACA DE JUAREZ, OAXACA
Estado: OAXACA	No. De Estimación: 01 UNO FINIQUITO	Fecha de Elaboración: 08 DE SEPTIEMBRE DEL 2018	Teléfono: 951 688 71 03
	Periodo de Ejecución:	DEL 16 DE AGOSTO AL 07 DE SEPTIEMBRE DEL 2018	
	Recurso:	AEAAA2018 ASIGNACION ORDINARIA PARA INVERSION	

CLAVE	CONCEPTO
A	**ÁREAS HOSPITALARIAS**
A10	ACABADOS
35	APLANADO FINO EN MUROS CON CEMENTO-ARENA PROP. 1:5 (ACABADO ESPONJA) EN MUROS INTERIORES, CON UN ESPESOR DE 1.5CM, CON JUNTAS CONSTRUCTIVAS DE NO MENOR DE 1.50 CM DE SEPARACION PARA PERMITIR MOVIMIENTOS DE ELEMENTOS ESTRUCTURALES Y NO ESTRUCTURALES. INCLUYE: HERRAMIENTA, ANDAMIOS, DESPERDICIOS, CURADO Y TODO LO NECESARIO PARA SU CORRECTA EJECUCIÓN.

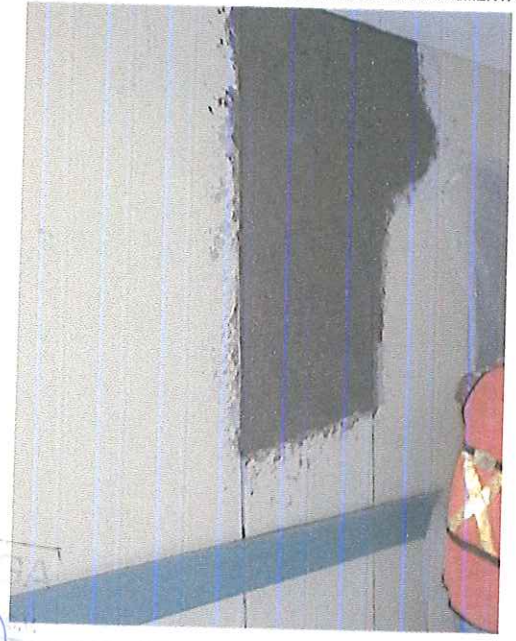

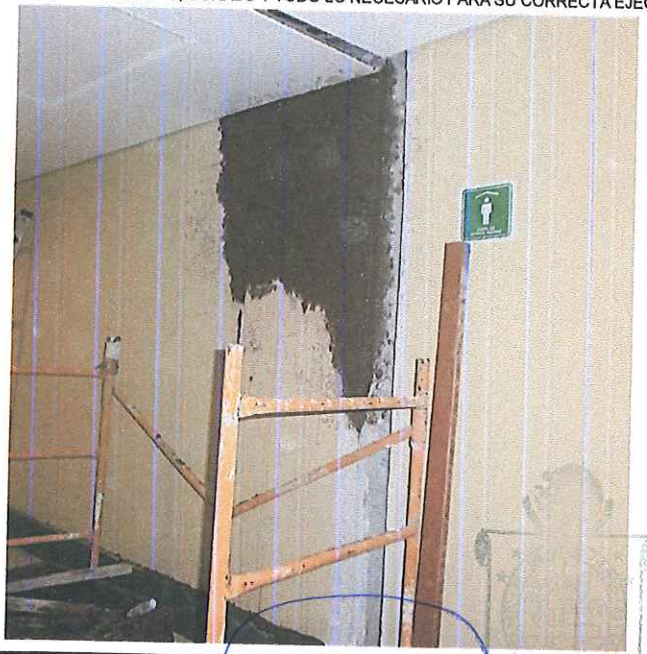

ELABORÓ

CONSTRUCTORA CONSTRUCCIÓN CIVIL, ELÉCTRICA Y DE GAS S.A. DE CV.

ING. ELISEO NEFTALÍ ALTAMIRANO CRUZ

ADMINISTRADOR ÚNICO

REVISÓ

ING. ROBERTA CORTÉS MENDOZA

JEFA DEL DEPARTAMENTO DE MANTENIMIENTO Y SERVICIOS GENERALES

HOSPITAL DE LA NIÑEZ OAXAQUEÑA

REPORTE FOTOGRAFICO

HOSPITAL DE LA NIÑEZ OAXAQUEÑA

Obra: MANTENIMIENTO MENOR Y MEJORAMIENTO DE LAS INSTALACIONES DEL HOSPITAL DE LA NIÑEZ OAXAQUEÑA	Monto Contrato:	$4,999,954.68	Contratista: CONSTRUCTORA CONSTRUCCIÓN CIVIL, ELECTRICA Y DE GAS S.A. DE C.V.
Localidad: SAN BARTOLO COYOTEPEC	Periodo de Contrato:	DEL 16 DE AGOSTO AL 07 DE SEPTIEMBRE DEL 2018	R.F.C. CCC161118HS7
Municipio: SAN BARTOLO COYOTEPEC	Numero de Contrato:	CONTRATO DE OBRA PUBLICA 26-HNO-2018 De fecha: 15 DE AGOSTO	Domicilio: AND. FRANCISCO PATIÑO CRUZ # 110 FOVISSSTE, OAXACA DE JUAREZ, OAXACA
Estado: OAXACA	No. De Estimación:	01 UNO FINIQUITO Fecha de Elaboración: 08 DE SEPTIEMBRE DEL 2018	Teléfono: 951 688 71 03
	Periodo de Ejecución:	DEL 16 DE AGOSTO AL 07 DE SEPTIEMBRE DEL 2018	
	Recurso:	AEAAA2018 ASIGNACION ORDINARIA PARA INVERSION	

CLAVE	CONCEPTO
A	**ÁREAS HOSPITALARIAS**
A10	ACABADOS
35	APLANADO FINO EN MUROS CON CEMENTO-ARENA PROP. 1:5 (ACABADO ESPONJA) EN MUROS INTERIORES, CON UN ESPESOR DE 1.5CM, CON JUNTAS CONSTRUCTIVAS DE NO MENOR DE 1.50 CM DE SEPARACION PARA PERMITIR MOVIMIENTOS DE ELEMENTOS ESTRUCTURALES Y NO ESTRUCTURALES. INCLUYE: HERRAMIENTA, ANDAMIOS, DESPERDICIOS, CURADO Y TODO LO NECESARIO PARA SU CORRECTA EJECUCIÓN.

ELABORÓ

CONSTRUCTORA CONSTRUCCIÓN CIVIL, ELÉCTRICA Y DE GAS S.A. DE CV.

ING. ELISEO NEFTALÍ ALTAMIRANO CRUZ

ADMINISTRADOR ÚNICO

REVISÓ

ING. ROBERTA CORTÉS MENDOZA

JEFA DEL DEPARTAMENTO DE MANTENIMIENTO Y SERVICIOS GENERALES

REPORTE FOTOGRAFICO

Oaxaca JUNTOS CONSTRUIMOS EL CAMBIO | HNO Hospital de la Niñez Oaxaqueña

HOSPITAL DE LA NIÑEZ OAXAQUEÑA

HOSPITAL De LA NIÑEZ OAXAQUEÑA

Obra: MANTENIMIENTO MENOR Y MEJORAMIENTO DE LAS INSTALACIONES DEL HOSPITAL DE LA NIÑEZ OAXAQUEÑA	Monto Contrato:	$4,999,954.68	Contratista: CONSTRUCTORA CONSTRUCCIÓN CIVIL, ELECTRICA Y DE GAS S.A. DE C.V.
Localidad: SAN BARTOLO COYOTEPEC	Periodo de Contrato:	DEL 16 DE AGOSTO AL 07 DE SEPTIEMBRE DEL 2018	R.F.C. CCC161118HS7
Municipio: SAN BARTOLO COYOTEPEC	Numero de Contrato: CONTRATO DE OBRA PUBLICA 26-HNO-2018	De fecha: 15 DE AGOSTO	Domicilio: AND. FRANCISCO PATIÑO CRUZ # 110 FOVISSSTE, OAXACA DE JUAREZ, OAXACA
Estado: OAXACA	No. De Estimación: 01 UNO FINIQUITO	Fecha de Elaboración: 08 DE SEPTIEMBRE DEL 2018	Teléfono: 951 688 71 03
	Periodo de Ejecución:	DEL 16 DE AGOSTO AL 07 DE SEPTIEMBRE DEL 2018	
	Recurso:	AEAAA2018 ASIGNACION ORDINARIA PARA INVERSION	

CLAVE	CONCEPTO
A	**ÁREAS HOSPITALARIAS**
A10	ACABADOS
36	APLANADO FINO EN MUROS CON CEMENTO-ARENA PROP. 1:5 (ACABADO ESPONJA) EN DETALLES, CON UN ESPESOR DE 1.5CM, INCLUYE: HERRAMIENTA, ANDAMIOS, DESPERDICIOS, CURADO Y TODO LO NECESARIO PARA SU CORRECTA EJECUCIÓN.

ELABORÓ

COSTRUCTORA CONSTRUCCIÓN CIVIL, ELÉCTRICA Y DE GAS S.A. DE CV.

ING. ELISEO NEFTALÍ ALTAMIRANO CRUZ

ADMINISTRADOR ÚNICO

REVISÓ

ING. ROBERTA CORTÉS MENDOZA

JEFA DEL DEPARTAMENTO DE MANTENIMIENTO Y SERVICIOS GENERALES

DE LA NIÑEZ OAXAQUEÑA

REPORTE FOTOGRAFICO

HOSPITAL DE LA NIÑEZ OAXAQUEÑA

Obra: MANTENIMIENTO MENOR Y MEJORAMIENTO DE LAS INSTALACIONES DEL HOSPITAL DE LA NIÑEZ OAXAQUEÑA	Monto Contrato:	$4,999,954.68	Contratista: CONSTRUCTORA CONSTRUCCIÓN CIVIL, ELECTRICA Y DE GAS S.A. DE C.V.
Localidad: SAN BARTOLO COYOTEPEC	Periodo de Contrato:	DEL 16 DE AGOSTO AL 07 DE SEPTIEMBRE DEL 2018	R.F.C. CCC161118HS7
Municipio: SAN BARTOLO COYOTEPEC	Numero de Contrato: CONTRATO DE OBRA PUBLICA 26-HNO-2018	De fecha: 15 DE AGOSTO	Domicilio: AND. FRANCISCO PATIÑO CRUZ # 110 FOVISSSTE, OAXACA DE JUAREZ, OAXACA
Estado: OAXACA	No. De Estimación: 01 UNO FINIQUITO	Fecha de Elaboración: 08 DE SEPTIEMBRE DEL 2018	Teléfono: 951 688 71 03
	Periodo de Ejecución:	DEL 16 DE AGOSTO AL 07 DE SEPTIEMBRE DEL 2018	
	Recurso:	AEAAA2018 ASIGNACION ORDINARIA PARA INVERSION	

CLAVE	CONCEPTO
A	**ÁREAS HOSPITALARIAS**
A10	ACABADOS
36	APLANADO FINO EN MUROS CON CEMENTO-ARENA PROP. 1:5 (ACABADO ESPONJA) EN DETALLES, CON UN ESPESOR DE 1.5CM, INCLUYE: HERRAMIENTA, ANDAMIOS, DESPERDICIOS, CURADO Y TODO LO NECESARIO PARA SU CORRECTA EJECUCIÓN.

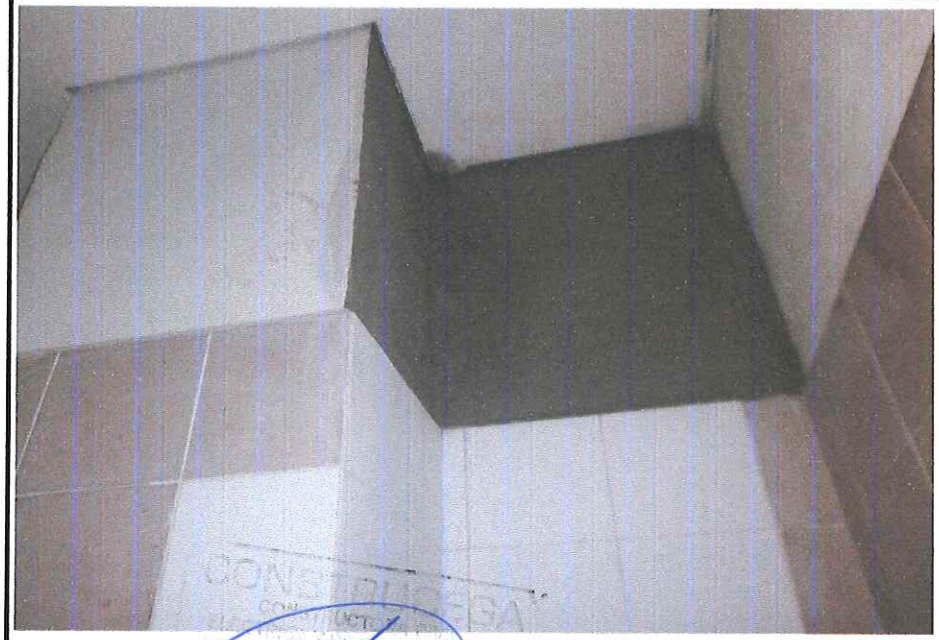

ELABORÓ

CONSTRUCTORA CONSTRUCCIÓN CIVIL, ELÉCTRICA Y DE GAS S.A. DE CV.

ING. ELISEO NEFTALÍ ALTAMIRANO CRUZ

ADMINISTRADOR ÚNICO

REVISÓ

ING. ROBERTA CORTÉS MENDOZA

JEFA DEL DEPARTAMENTO DE MANTENIMIENTO Y SERVICIOS GENERALES

REPORTE FOTOGRAFICO

Oaxaca | HNO

HOSPITAL DE LA NIÑEZ OAXAQUEÑA

HOSPITAL DE LA NIÑEZ OAXAQUEÑA

Obra:	MANTENIMIENTO MENOR Y MEJORAMIENTO DE LAS INSTALACIONES DEL HOSPITAL DE LA NIÑEZ OAXAQUEÑA
Localidad:	SAN BARTOLO COYOTEPEC
Municipio:	SAN BARTOLO COYOTEPEC
Estado:	OAXACA
Monto Contrato:	$4,999,954.68
Periodo de Contrato:	DEL 16 DE AGOSTO AL 07 DE SEPTIEMBRE DEL 2018
Numero de Contrato:	CONTRATO DE OBRA PUBLICA 26-HNO-2018 De fecha: 15 DE AGOSTO
No. De Estimación:	01 UNO FINIQUITO Fecha de Elaboración: 08 DE SEPTIEMBRE DEL 2018
Periodo de Ejecución:	DEL 16 DE AGOSTO AL 07 DE SEPTIEMBRE DEL 2018
Recurso:	AEAAA2018 ASIGNACION ORDINARIA PARA INVERSION
Contratista:	CONSTRUCTORA CONSTRUCCIÓN CIVIL, ELECTRICA Y DE GAS S.A. DE C.V.
R.F.C.	CCC161118HS7
Domicilio:	AND. FRANCISCO PATIÑO CRUZ # 110 FOVISSSTE, OAXACA DE JUAREZ, OAXACA
Teléfono:	951 688 71 03

CLAVE	CONCEPTO
A	ÁREAS HOSPITALARIAS
A10	ACABADOS
36	APLANADO FINO EN MUROS CON CEMENTO-ARENA PROP. 1:5 (ACABADO ESPONJA) EN DETALLES, CON UN ESPESOR DE 1.5CM, INCLUYE: HERRAMIENTA, ANDAMIOS, DESPERDICIOS, CURADO Y TODO LO NECESARIO PARA SU CORRECTA EJECUCIÓN.

ELABORÓ

CONSTRUCTORA CONSTRUCCIÓN CIVIL, ELÉCTRICA Y DE GAS S.A. DE CV.

ING. ELISEO NEFTALÍ ALTAMIRANO CRUZ

ADMINISTRADOR ÚNICO

REVISÓ

ING. ROBERTA CORTÉS MENDOZA

JEFA DEL DEPARTAMENTO DE MANTENIMIENTO Y SERVICIOS GENERALES

REPORTE FOTOGRAFICO

HOSPITAL DE LA NIÑEZ OAXAQUEÑA

Obra: MANTENIMIENTO MENOR Y MEJORAMIENTO DE LAS INSTALACIONES DEL HOSPITAL DE LA NIÑEZ OAXAQUEÑA	Monto Contrato:	$4,999,954.68	Contratista: CONSTRUCTORA CONSTRUCCIÓN CIVIL, ELECTRICA Y DE GAS S.A. DE C.V.
Localidad: SAN BARTOLO COYOTEPEC	Periodo de Contrato:	DEL 16 DE AGOSTO AL 07 DE SEPTIEMBRE DEL 2018	R.F.C. CCC161118HS7
Municipio: SAN BARTOLO COYOTEPEC	Numero de Contrato: CONTRATO DE OBRA PUBLICA 26-HNO-2018	De fecha: 15 DE AGOSTO	Domicilio: AND. FRANCISCO PATIÑO CRUZ # 110 FOVISSSTE, OAXACA DE JUAREZ, OAXACA
Estado: OAXACA	No. De Estimación: 01 UNO FINIQUITO	Fecha de Elaboración: 08 DE SEPTIEMBRE DEL 2018	Teléfono: 951 688 71 03
	Periodo de Ejecución:	DEL 16 DE AGOSTO AL 07 DE SEPTIEMBRE DEL 2018	
	Recurso:	AEAAA2018 ASIGNACION ORDINARIA PARA INVERSION	

CLAVE	CONCEPTO
A	**ÁREAS HOSPITALARIAS**
A10	ACABADOS
36	APLANADO FINO EN MUROS CON CEMENTO-ARENA PROP. 1:5 (ACABADO ESPONJA) EN DETALLES, CON UN ESPESOR DE 1.5CM, INCLUYE: HERRAMIENTA, ANDAMIOS, DESPERDICIOS, CURADO Y TODO LO NECESARIO PARA SU CORRECTA EJECUCIÓN.

ELABORÓ

CONSTRUCTORA CONSTRUCCIÓN CIVIL, ELÉCTRICA Y DE GAS S.A. DE CV.

ING. ELISEO NEFTALÍ ALTAMIRANO CRUZ

ADMINISTRADOR ÚNICO

REVISÓ

ING. ROBERTA CORTÉS MENDOZA

JEFA DEL DEPARTAMENTO DE MANTENIMIENTO Y SERVICIOS GENERALES

REPORTE FOTOGRAFICO

HOSPITAL DE LA NIÑEZ OAXAQUEÑA

Obra: MANTENIMIENTO MENOR Y MEJORAMIENTO DE LAS INSTALACIONES DEL HOSPITAL DE LA NIÑEZ OAXAQUEÑA	Monto Contrato:	$4,999,954.68	Contratista: CONSTRUCTORA CONSTRUCCIÓN CIVIL, ELECTRICA Y DE GAS S.A. DE C.V.
Localidad: SAN BARTOLO COYOTEPEC	Periodo de Contrato:	DEL 16 DE AGOSTO AL 07 DE SEPTIEMBRE DEL 2018	R.F.C. CCC161118HS7
Municipio: SAN BARTOLO COYOTEPEC	Numero de Contrato: CONTRATO DE OBRA PUBLICA 26-HNO-2018	De fecha: 15 DE AGOSTO	Domicilio: AND. FRANCISCO PATIÑO CRUZ # 110 FOVISSSTE, OAXACA DE JUAREZ, OAXACA
Estado: OAXACA	No. De Estimación: 01 UNO FINIQUITO	Fecha de Elaboración: 08 DE SEPTIEMBRE DEL 2018	Teléfono: 951 688 71 03
	Periodo de Ejecución:	DEL 16 DE AGOSTO AL 07 DE SEPTIEMBRE DEL 2018	
	Recurso:	AEAAA2018 ASIGNACION ORDINARIA PARA INVERSION	

CLAVE	CONCEPTO
A	**ÁREAS HOSPITALARIAS**
A10	ACABADOS
36	APLANADO FINO EN MUROS CON CEMENTO-ARENA PROP. 1:5 (ACABADO ESPONJA) EN DETALLES, CON UN ESPESOR DE 1.5CM, INCLUYE: HERRAMIENTA, ANDAMIOS, DESPERDICIOS, CURADO Y TODO LO NECESARIO PARA SU CORRECTA EJECUCIÓN.

ELABORÓ

CONSTRUCTORA CONSTRUCCIÓN CIVIL, ELÉCTRICA Y DE GAS S.A. DE CV.

ING. ELISEO NEFTALÍ ALTAMIRANO CRUZ

ADMINISTRADOR ÚNICO

REVISÓ

ING. ROBERTA CORTÉS MENDOZA

JEFA DEL DEPARTAMENTO DE MANTENIMIENTO Y SERVICIOS GENERALES

REPORTE FOTOGRAFICO

Oaxaca JUNTOS CONSTRUIMOS EL CAMBIO | HNO Hospital de la Niñez Oaxaqueña

HOSPITAL DE LA NIÑEZ OAXAQUEÑA

HOSPITAL DE LA NIÑEZ OAXAQUEÑA

Obra: MANTENIMIENTO MENOR Y MEJORAMIENTO DE LAS INSTALACIONES DEL HOSPITAL DE LA NIÑEZ OAXAQUEÑA	Monto Contrato:	$4,999,954.68	Contratista: CONSTRUCTORA CONSTRUCCIÓN CIVIL, ELECTRICA Y DE GAS S.A. DE C.V.
Localidad: SAN BARTOLO COYOTEPEC	Período de Contrato:	DEL 16 DE AGOSTO AL 07 DE SEPTIEMBRE DEL 2018	R.F.C. CCC161118HS7
Municipio: SAN BARTOLO COYOTEPEC	Numero de Contrato: CONTRATO DE OBRA PUBLICA 26-HNO-2018	De fecha: 15 DE AGOSTO	Domicilio: AND. FRANCISCO PATIÑO CRUZ # 110 FOVISSSTE, OAXACA DE JUAREZ, OAXACA
Estado: OAXACA	No. De Estimación: 01 UNO FINIQUITO	Fecha de Elaboración: 08 DE SEPTIEMBRE DEL 2018	Teléfono: 951 688 71 03
	Período de Ejecución:	DEL 16 DE AGOSTO AL 07 DE SEPTIEMBRE DEL 2018	
	Recurso:	AEAAA2018 ASIGNACION ORDINARIA PARA INVERSION	

CLAVE	CONCEPTO
A	**ÁREAS HOSPITALARIAS**
A10	ACABADOS
36	APLANADO FINO EN MUROS CON CEMENTO-ARENA PROP. 1:5 (ACABADO ESPONJA) EN DETALLES, CON UN ESPESOR DE 1.5CM, INCLUYE: HERRAMIENTA, ANDAMIOS, DESPERDICIOS, CURADO Y TODO LO NECESARIO PARA SU CORRECTA EJECUCIÓN.

ELABORÓ

CONSTRUCTORA CONSTRUCCIÓN CIVIL, ELÉCTRICA Y DE GAS S.A. DE CV.

ING. ELISEO NEFTALÍ ALTAMIRANO CRUZ

ADMINISTRADOR ÚNICO

REVISÓ

ING. ROBERTA CORTÉS MENDOZA

JEFA DEL DEPARTAMENTO DE MANTENIMIENTO Y SERVICIOS GENERALES

REPORTE FOTOGRAFICO

HOSPITAL DE LA NIÑEZ OAXAQUEÑA

Obra: MANTENIMIENTO MENOR Y MEJORAMIENTO DE LAS INSTALACIONES DEL HOSPITAL DE LA NIÑEZ OAXAQUEÑA	Monto Contrato:	$4,999,954.68	Contratista: CONSTRUCTORA CONSTRUCCIÓN CIVIL, ELECTRICA Y DE GAS S.A. DE C.V.
Localidad: SAN BARTOLO COYOTEPEC	Periodo de Contrato:	DEL 16 DE AGOSTO AL 07 DE SEPTIEMBRE DEL 2018	R.F.C. CCC161118HS7
Municipio: SAN BARTOLO COYOTEPEC	Numero de Contrato: CONTRATO DE OBRA PUBLICA 26-HNO-2018	De fecha: 15 DE AGOSTO	Domicilio: AND. FRANCISCO PATIÑO CRUZ # 110 FOVISSSTE, OAXACA DE JUAREZ, OAXACA
Estado: OAXACA	No. De Estimación: 01 UNO FINIQUITO	Fecha de Elaboración: 08 DE SEPTIEMBRE DEL 2018	Teléfono: 951 688 71 03
	Periodo de Ejecución:	DEL 16 DE AGOSTO AL 07 DE SEPTIEMBRE DEL 2018	
	Recurso:	AEAAA2018 ASIGNACION ORDINARIA PARA INVERSION	

CLAVE	CONCEPTO
A	**ÁREAS HOSPITALARIAS**
A10	ACABADOS
36	APLANADO FINO EN MUROS CON CEMENTO-ARENA PROP. 1:5 (ACABADO ESPONJA) EN DETALLES, CON UN ESPESOR DE 1.5CM, INCLUYE: HERRAMIENTA, ANDAMIOS, DESPERDICIOS, CURADO Y TODO LO NECESARIO PARA SU CORRECTA EJECUCIÓN.

ELABORÓ

CONSTRUCTORA CONSTRUCCIÓN CIVIL, ELÉCTRICA Y DE GAS S.A. DE CV.

ING. ELISEO NEFTALÍ ALTAMIRANO CRUZ

ADMINISTRADOR ÚNICO

REVISÓ

ING. ROBERTA CORTÉS MENDOZA

JEFA DEL DEPARTAMENTO DE MANTENIMIENTO Y SERVICIOS GENERALES

REPORTE FOTOGRAFICO

Oaxaca — JUNTOS CONSTRUIMOS EL CAMBIO | HNO

HOSPITAL DE LA NIÑEZ OAXAQUEÑA

HOSPITAL DE LA NIÑEZ OAXAQUEÑA

Obra: MANTENIMIENTO MENOR Y MEJORAMIENTO DE LAS INSTALACIONES DEL HOSPITAL DE LA NIÑEZ OAXAQUEÑA	Monto Contrato:	$4,999,954.68	Contratista: CONSTRUCTORA CONSTRUCCIÓN CIVIL, ELECTRICA Y DE GAS S.A. DE C.V.
Localidad: SAN BARTOLO COYOTEPEC	Periodo de Contrato:	DEL 16 DE AGOSTO AL 07 DE SEPTIEMBRE DEL 2018	R.F.C. CCC161118HS7
Municipio: SAN BARTOLO COYOTEPEC	Numero de Contrato: CONTRATO DE OBRA PUBLICA 26-HNO-2018	De fecha: 15 DE AGOSTO	Domicilio: AND. FRANCISCO PATIÑO CRUZ # 110 FOVISSSTE, OAXACA DE JUAREZ, OAXACA
Estado: OAXACA	No. De Estimación: 01 UNO FINIQUITO	Fecha de Elaboración: 08 DE SEPTIEMBRE DEL 2018	Teléfono: 951 688 71 03
	Periodo de Ejecución:	DEL 16 DE AGOSTO AL 07 DE SEPTIEMBRE DEL 2018	
	Recurso:	AEAAA2018 ASIGNACION ORDINARIA PARA INVERSION	

CLAVE	CONCEPTO
A	**ÁREAS HOSPITALARIAS**
A10	ACABADOS
36	APLANADO FINO EN MUROS CON CEMENTO-ARENA PROP. 1:5 (ACABADO ESPONJA) EN DETALLES, CON UN ESPESOR DE 1.5CM, INCLUYE: HERRAMIENTA, ANDAMIOS, DESPERDICIOS, CURADO Y TODO LO NECESARIO PARA SU CORRECTA EJECUCIÓN.

ELABORÓ

CONSTRUCTORA CONSTRUCCIÓN CIVIL, ELÉCTRICA Y DE GAS S.A. DE CV.

ING. ELISEO NEFTALÍ ALTAMIRANO CRUZ

ADMINISTRADOR ÚNICO

REVISÓ

ING. ROBERTA CORTÉS MENDOZA

JEFA DEL DEPARTAMENTO DE MANTENIMIENTO Y SERVICIOS GENERALES

REPORTE FOTOGRAFICO

HOSPITAL DE LA NIÑEZ OAXAQUEÑA

Obra: MANTENIMIENTO MENOR Y MEJORAMIENTO DE LAS INSTALACIONES DEL HOSPITAL DE LA NIÑEZ OAXAQUEÑA	Monto Contrato:	$4,999,954.68	Contratista: CONSTRUCTORA CONSTRUCCIÓN CIVIL, ELECTRICA Y DE GAS S.A. DE C.V.
Localidad: SAN BARTOLO COYOTEPEC	Periodo de Contrato:	DEL 16 DE AGOSTO AL 07 DE SEPTIEMBRE DEL 2018	R.F.C. CCC161118HS7
Municipio: SAN BARTOLO COYOTEPEC	Numero de Contrato: CONTRATO DE OBRA PUBLICA 26-HNO-2018	De fecha: 15 DE AGOSTO	Domicilio: AND. FRANCISCO PATIÑO CRUZ # 110 FOVISSSTE, OAXACA DE JUAREZ, OAXACA
Estado: OAXACA	No. De Estimación: 01 UNO FINIQUITO	Fecha de Elaboración: 08 DE SEPTIEMBRE DEL 2018	Teléfono: 951 688 71 03
	Periodo de Ejecución:	DEL 16 DE AGOSTO AL 07 DE SEPTIEMBRE DEL 2018	
	Recurso:	AEAAA2018 ASIGNACION ORDINARIA PARA INVERSION	

CLAVE	CONCEPTO
A	**ÁREAS HOSPITALARIAS**
A10	ACABADOS
36	APLANADO FINO EN MUROS CON CEMENTO-ARENA PROP. 1:5 (ACABADO ESPONJA) EN DETALLES, CON UN ESPESOR DE 1.5CM, INCLUYE: HERRAMIENTA, ANDAMIOS, DESPERDICIOS, CURADO Y TODO LO NECESARIO PARA SU CORRECTA EJECUCIÓN.

ELABORÓ

CONSTRUCTORA CONSTRUCCIÓN CIVIL, ELÉCTRICA Y DE GAS S.A. DE CV.

ING. ELISEO NEFTALÍ ALTAMIRANO CRUZ

ADMINISTRADOR ÚNICO

REVISÓ

ING. ROBERTA CORTÉS MENDOZA

JEFA DEL DEPARTAMENTO DE MANTENIMIENTO Y SERVICIOS GENERALES

REPORTE FOTOGRAFICO

Oaxaca JUNTOS CONSTRUIMOS EL CAMBIO | HNO Hospital de la Niñez Oaxaqueña

HOSPITAL DE LA NIÑEZ OAXAQUEÑA

HOSPITAL DE LA NIÑEZ OAXAQUEÑA

Obra: MANTENIMIENTO MENOR Y MEJORAMIENTO DE LAS INSTALACIONES DEL HOSPITAL DE LA NIÑEZ OAXAQUEÑA	Monto Contrato:	$4,999,954.68	Contratista: CONSTRUCTORA CONSTRUCCIÓN CIVIL, ELECTRICA Y DE GAS S.A. DE C.V.
Localidad: SAN BARTOLO COYOTEPEC	Periodo de Contrato:	DEL 16 DE AGOSTO AL 07 DE SEPTIEMBRE DEL 2018	R.F.C. CCC161118HS7
Municipio: SAN BARTOLO COYOTEPEC	Numero de Contrato: CONTRATO DE OBRA PUBLICA 26-HNO-2018	De fecha: 15 DE AGOSTO	Domicilio: AND. FRANCISCO PATIÑO CRUZ # 110 FOVISSSTE, OAXACA DE JUAREZ, OAXACA
Estado: OAXACA	No. De Estimación: 01 UNO FINIQUITO	Fecha de Elaboración: 08 DE SEPTIEMBRE DEL 2018	Teléfono: 951 688 71 03
	Periodo de Ejecución:	DEL 16 DE AGOSTO AL 07 DE SEPTIEMBRE DEL 2018	
	Recurso:	AEAAA2018 ASIGNACION ORDINARIA PARA INVERSION	

CLAVE	CONCEPTO
A	**ÁREAS HOSPITALARIAS**
A10	ACABADOS
36	APLANADO FINO EN MUROS CON CEMENTO-ARENA PROP. 1:5 (ACABADO ESPONJA) EN DETALLES, CON UN ESPESOR DE 1.5CM, INCLUYE: HERRAMIENTA, ANDAMIOS, DESPERDICIOS, CURADO Y TODO LO NECESARIO PARA SU CORRECTA EJECUCIÓN.

ELABORÓ

CONSTRUCTORA CONSTRUCCIÓN CIVIL, ELÉCTRICA Y DE GAS S.A. DE CV.

ING. ELISEO NEFTALÍ ALTAMIRANO CRUZ

ADMINISTRADOR ÚNICO

REVISÓ

ING. ROBERTA CORTÉS MENDOZA

JEFA DEL DEPARTAMENTO DE MANTENIMIENTO Y SERVICIOS GENERALES

REPORTE FOTOGRAFICO

HOSPITAL DE LA NIÑEZ OAXAQUEÑA

Obra: MANTENIMIENTO MENOR Y MEJORAMIENTO DE LAS INSTALACIONES DEL HOSPITAL DE LA NIÑEZ OAXAQUEÑA	Monto Contrato:	$4,999,954.68	Contratista: CONSTRUCTORA CONSTRUCCIÓN CIVIL, ELECTRICA Y DE GAS S.A. DE C.V.
Localidad: SAN BARTOLO COYOTEPEC	Período de Contrato:	DEL 16 DE AGOSTO AL 07 DE SEPTIEMBRE DEL 2018	R.F.C. CCC161118HS7
Municiplo: SAN BARTOLO COYOTEPEC	Numero de Contrato: CONTRATO DE OBRA PUBLICA 26-HNO-2018	De fecha: 15 DE AGOSTO	Domicilio: AND. FRANCISCO PATIÑO CRUZ # 110 FOVISSSTE, OAXACA DE JUAREZ, OAXACA
Estado: OAXACA	No. De Estimación: 01 UNO FINIQUITO	Fecha de Elaboración: 08 DE SEPTIEMBRE DEL 2018	Teléfono: 951 688 71 03
	Período de Ejecución:	DEL 16 DE AGOSTO AL 07 DE SEPTIEMBRE DEL 2018	
	Recurso:	AEAAA2018 ASIGNACION ORDINARIA PARA INVERSION	

CLAVE	CONCEPTO
A	**ÁREAS HOSPITALARIAS**
A10	ACABADOS
36	APLANADO FINO EN MUROS CON CEMENTO-ARENA PROP. 1:5 (ACABADO ESPONJA) EN DETALLES, CON UN ESPESOR DE 1.5CM, INCLUYE: HERRAMIENTA, ANDAMIOS, DESPERDICIOS, CURADO Y TODO LO NECESARIO PARA SU CORRECTA EJECUCIÓN.

ELABORÓ

CONSTRUCTORA CONSTRUCCIÓN CIVIL, ELÉCTRICA Y DE GAS S.A. DE CV.

ING. ELISEO NEFTALÍ ALTAMIRANO CRUZ

ADMINISTRADOR ÚNICO

REVISÓ

ING. ROBERTA CORTÉS MENDOZA

JEFA DEL DEPARTAMENTO DE MANTENIMIENTO Y SERVICIOS GENERALES

REPORTE FOTOGRAFICO

HOSPITAL DE LA NIÑEZ OAXAQUEÑA

Obra: MANTENIMIENTO MENOR Y MEJORAMIENTO DE LAS INSTALACIONES DEL HOSPITAL DE LA NIÑEZ OAXAQUEÑA	Monto Contrato:	$4,999,954.68	Contratista: CONSTRUCTORA CONSTRUCCIÓN CIVIL, ELECTRICA Y DE GAS S.A. DE C.V.
Localidad: SAN BARTOLO COYOTEPEC	Periodo de Contrato:	DEL 16 DE AGOSTO AL 07 DE SEPTIEMBRE DEL 2018	R.F.C. CCC161118HS7
Municipio: SAN BARTOLO COYOTEPEC	Numero de Contrato: CONTRATO DE OBRA PUBLICA 26-HNO-2018	De fecha: 15 DE AGOSTO	Domicilio: AND. FRANCISCO PATIÑO CRUZ # 110 FOVISSSTE, OAXACA DE JUAREZ, OAXACA
Estado: OAXACA	No. De Estimación: 01 UNO FINIQUITO	Fecha de Elaboración: 08 DE SEPTIEMBRE DEL 2018	Teléfono: 951 688 71 03
	Periodo de Ejecución:	DEL 16 DE AGOSTO AL 07 DE SEPTIEMBRE DEL 2018	
	Recurso:	AEAAA2018 ASIGNACION ORDINARIA PARA INVERSION	

CLAVE	CONCEPTO
A	**ÁREAS HOSPITALARIAS**
A10	ACABADOS
36	APLANADO FINO EN MUROS CON CEMENTO-ARENA PROP. 1:5 (ACABADO ESPONJA) EN DETALLES, CON UN ESPESOR DE 1.5CM, INCLUYE: HERRAMIENTA, ANDAMIOS, DESPERDICIOS, CURADO Y TODO LO NECESARIO PARA SU CORRECTA EJECUCIÓN.

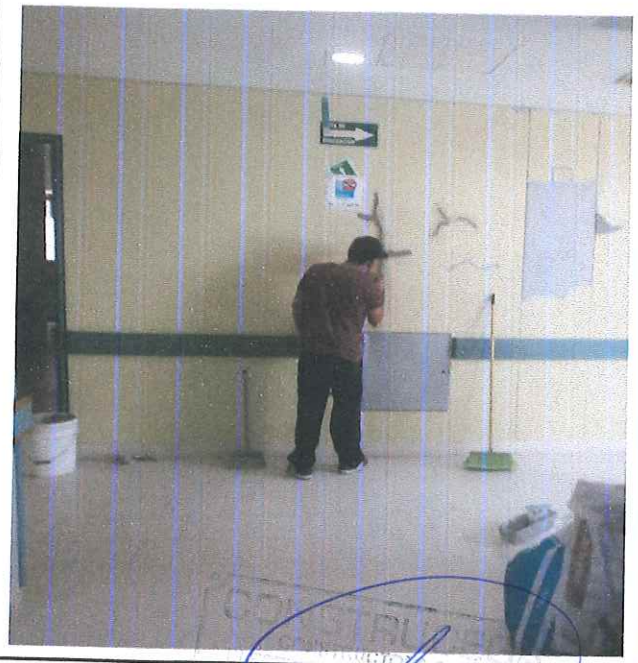

ELABORÓ

CONSTRUCTORA CONSTRUCCIÓN CIVIL, ELÉCTRICA Y DE GAS S.A. DE CV.

ING. ELISEO NEFTALÍ ALTAMIRANO CRUZ

ADMINISTRADOR ÚNICO

REVISÓ

ING. ROBERTA CORTÉS MENDOZA

JEFA DEL DEPARTAMENTO DE MANTENIMIENTO Y SERVICIOS GENERALES

REPORTE FOTOGRAFICO

Oaxaca JUNTOS CONSTRUIMOS EL CAMBIO | HNO Hospital de la Niñez Oaxaqueña

HOSPITAL DE LA NIÑEZ OAXAQUEÑA

HOSPITAL DE LA NIÑEZ OAXAQUEÑA

Obra: MANTENIMIENTO MENOR Y MEJORAMIENTO DE LAS INSTALACIONES DEL HOSPITAL DE LA NIÑEZ OAXAQUEÑA	Monto Contrato:	$4,999,954.68	Contratista: CONSTRUCTORA CONSTRUCCIÓN CIVIL, ELECTRICA Y DE GAS S.A. DE C.V.
Localidad: SAN BARTOLO COYOTEPEC	Periodo de Contrato:	DEL 16 DE AGOSTO AL 07 DE SEPTIEMBRE DEL 2018	R.F.C. CCC161118HS7
Municipio: SAN BARTOLO COYOTEPEC	Numero de Contrato:	CONTRATO DE OBRA PUBLICA 26-HNO-2018 De fecha: 15 DE AGOSTO	Domicilio: AND. FRANCISCO PATIÑO CRUZ # 110 FOVISSSTE, OAXACA DE JUAREZ, OAXACA
Estado: OAXACA	No. De Estimación:	01 UNO FINIQUITO Fecha de Elaboración: 08 DE SEPTIEMBRE DEL 2018	Teléfono: 951 688 71 03
	Periodo de Ejecución:	DEL 16 DE AGOSTO AL 07 DE SEPTIEMBRE DEL 2018	
	Recurso:	AEAAA2018 ASIGNACION ORDINARIA PARA INVERSION	

CLAVE	CONCEPTO
A	**ÁREAS HOSPITALARIAS**
A10	ACABADOS
36	APLANADO FINO EN MUROS CON CEMENTO-ARENA PROP. 1:5 (ACABADO ESPONJA) EN DETALLES, CON UN ESPESOR DE 1.5CM, INCLUYE: HERRAMIENTA, ANDAMIOS, DESPERDICIOS, CURADO Y TODO LO NECESARIO PARA SU CORRECTA EJECUCIÓN.

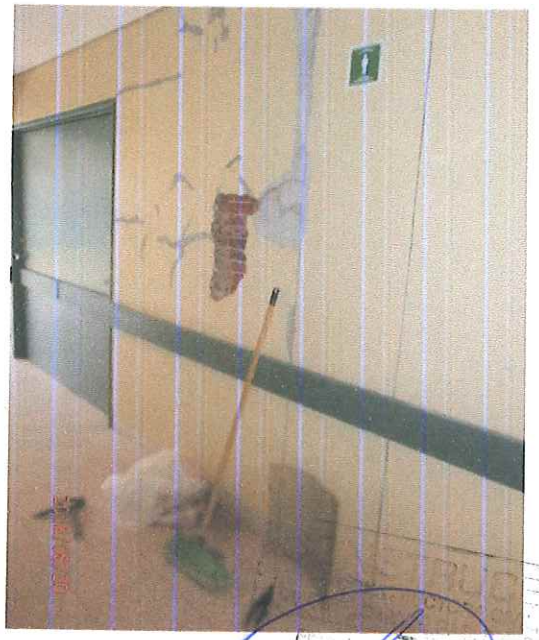

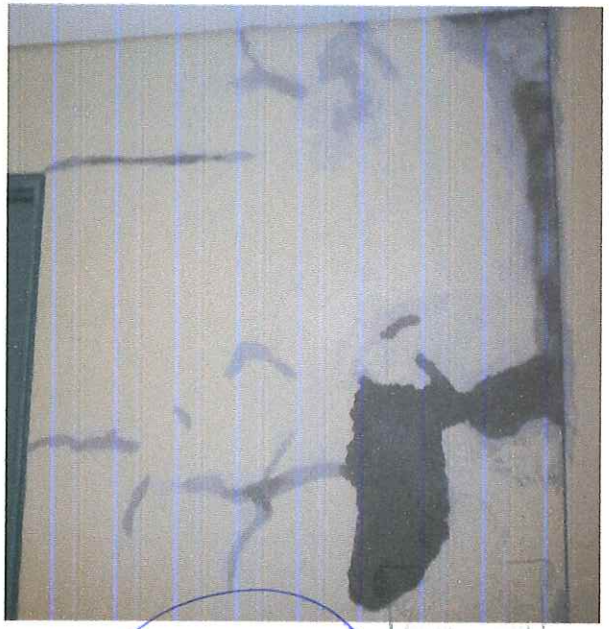

ELABORÓ

CONSTRUCTORA CONSTRUCCIÓN CIVIL, ELÉCTRICA Y DE GAS S.A. DE CV.

ING. ELISEO NEFTALÍ ALTAMIRANO CRUZ

ADMINISTRADOR ÚNICO

REVISÓ

ING. ROBERTA CORTÉS MENDOZA

JEFA DEL DEPARTAMENTO DE MANTENIMIENTO Y SERVICIOS GENERALES

DEL HOSPITAL DE LA NIÑEZ OAXAQUEÑA

REPORTE FOTOGRAFICO

Oaxaca JUNTOS CONSTRUIMOS EL CAMBIO | HNO Hospital de la Niñez Oaxaqueña

HOSPITAL DE LA NIÑEZ OAXAQUEÑA

HOSPITAL De LA NIÑez OAXAQUEÑA

Obra: MANTENIMIENTO MENOR Y MEJORAMIENTO DE LAS INSTALACIONES DEL HOSPITAL DE LA NIÑEZ OAXAQUEÑA	Monto Contrato:	$4,999,954.68	Contratista: CONSTRUCTORA CONSTRUCCIÓN CIVIL, ELECTRICA Y DE GAS S.A. DE C.V.
Localidad: SAN BARTOLO COYOTEPEC	Periodo de Contrato:	DEL 16 DE AGOSTO AL 07 DE SEPTIEMBRE DEL 2018	R.F.C. CCC161118HS7
Municipio: SAN BARTOLO COYOTEPEC	Numero de Contrato: CONTRATO DE OBRA PUBLICA 26-HNO-2018	De fecha: 15 DE AGOSTO	Domicilio: AND. FRANCISCO PATIÑO CRUZ # 110 FOVISSSTE, OAXACA DE JUAREZ, OAXACA
Estado: OAXACA	No. De Estimación: 01 UNO FINIQUITO	Fecha de Elaboración: 08 DE SEPTIEMBRE DEL 2018	Teléfono: 951 688 71 03
	Periodo de Ejecución:	DEL 16 DE AGOSTO AL 07 DE SEPTIEMBRE DEL 2018	
	Recurso:	AEAAA2018 ASIGNACION ORDINARIA PARA INVERSION	

CLAVE	CONCEPTO
A	**ÁREAS HOSPITALARIAS**
A10	ACABADOS
36	APLANADO FINO EN MUROS CON CEMENTO-ARENA PROP. 1:5 (ACABADO ESPONJA) EN DETALLES, CON UN ESPESOR DE 1.5CM, INCLUYE: HERRAMIENTA, ANDAMIOS, DESPERDICIOS, CURADO Y TODO LO NECESARIO PARA SU CORRECTA EJECUCIÓN.

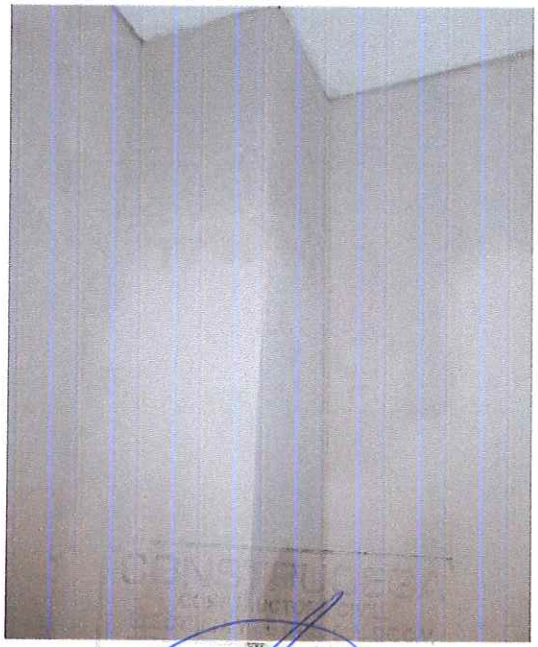

ELABORÓ

CONSTRUCTORA CONSTRUCCIÓN CIVIL, ELÉCTRICA Y DE GAS S.A. DE CV.

ING. ELISEO NEFTALÍ ALTAMIRANO CRUZ

ADMINISTRADOR ÚNICO

REVISÓ

ING. ROBERTA CORTÉS MENDOZA

JEFA DEL DEPARTAMENTO DE MANTENIMIENTO Y SERVICIOS GENERALES

REPORTE FOTOGRAFICO

Oaxaca — JUNTOS CONSTRUIMOS EL CAMBIO | HNO Hospital de la Niñez Oaxaqueña

HOSPITAL DE LA NIÑEZ OAXAQUEÑA

HOSPITAL DE LA NIÑEZ OAXAQUEÑA

Obra: MANTENIMIENTO MENOR Y MEJORAMIENTO DE LAS INSTALACIONES DEL HOSPITAL DE LA NIÑEZ OAXAQUEÑA	Monto Contrato:	$4,999,954.68	Contratista: CONSTRUCTORA CONSTRUCCIÓN CIVIL, ELECTRICA Y DE GAS S.A. DE C.V.
Localidad: SAN BARTOLO COYOTEPEC	Periodo de Contrato:	DEL 16 DE AGOSTO AL 07 DE SEPTIEMBRE DEL 2018	R.F.C. CCC161118HS7
Municipio: SAN BARTOLO COYOTEPEC	Numero de Contrato: CONTRATO DE OBRA PUBLICA 26-HNO-2018	De fecha: 15 DE AGOSTO	Domicilio: AND. FRANCISCO PATIÑO CRUZ # 110 FOVISSSTE, OAXACA DE JUAREZ, OAXACA
Estado: OAXACA	No. De Estimación: 01 UNO FINIQUITO	Fecha de Elaboración: 08 DE SEPTIEMBRE DEL 2018	Teléfono: 951 688 71 03
	Periodo de Ejecución:	DEL 16 DE AGOSTO AL 07 DE SEPTIEMBRE DEL 2018	
	Recurso:	AEAAA2018 ASIGNACION ORDINARIA PARA INVERSION	

CLAVE	CONCEPTO
A	**ÁREAS HOSPITALARIAS**
A10	ACABADOS
36	APLANADO FINO EN MUROS CON CEMENTO-ARENA PROP. 1:5 (ACABADO ESPONJA) EN DETALLES, CON UN ESPESOR DE 1.5CM, INCLUYE: HERRAMIENTA, ANDAMIOS, DESPERDICIOS, CURADO Y TODO LO NECESARIO PARA SU CORRECTA EJECUCIÓN.

ELABORÓ

CONSTRUCTORA CONSTRUCCIÓN CIVIL, ELÉCTRICA Y DE GAS S.A. DE CV.

ING. ELISEO NEFTALÍ ALTAMIRANO CRUZ

ADMINISTRADOR ÚNICO

REVISÓ

ING. ROBERTA CORTÉS MENDOZA

JEFA DEL DEPARTAMENTO DE MANTENIMIENTO Y SERVICIOS GENERALES

REPORTE FOTOGRAFICO

Oaxaca JUNTOS CONSTRUIMOS EL CAMBIO | HNO Hospital de la Niñez Oaxaqueña

HOSPITAL DE LA NIÑEZ OAXAQUEÑA

HOSPITAL De LA NIÑez OAXAQUEÑA

Obra: MANTENIMIENTO MENOR Y MEJORAMIENTO DE LAS INSTALACIONES DEL HOSPITAL DE LA NIÑEZ OAXAQUEÑA	Monto Contrato:	$4,999,954.68	Contratista: CONSTRUCTORA CONSTRUCCIÓN CIVIL, ELECTRICA Y DE GAS S.A. DE C.V.
Localidad: SAN BARTOLO COYOTEPEC	Periodo de Contrato:	DEL 16 DE AGOSTO AL 07 DE SEPTIEMBRE DEL 2018	R.F.C. CCC161118HS7
Municipio: SAN BARTOLO COYOTEPEC	Numero de Contrato: CONTRATO DE OBRA PUBLICA 26-HNO-2018	De fecha: 15 DE AGOSTO	Domicilio: AND. FRANCISCO PATIÑO CRUZ # 110 FOVISSSTE, OAXACA DE JUAREZ, OAXACA
Estado: OAXACA	No. De Estimación: 01 UNO FINIQUITO	Fecha de Elaboración: 08 DE SEPTIEMBRE DEL 2018	Teléfono: 951 688 71 03
	Periodo de Ejecución:	DEL 16 DE AGOSTO AL 07 DE SEPTIEMBRE DEL 2018	
	Recurso:	AEAAA2018 ASIGNACION ORDINARIA PARA INVERSION	

CLAVE	CONCEPTO
A	**ÁREAS HOSPITALARIAS**
A10	ACABADOS
36	APLANADO FINO EN MUROS CON CEMENTO-ARENA PROP. 1:5 (ACABADO ESPONJA) EN DETALLES, CON UN ESPESOR DE 1.5CM, INCLUYE: HERRAMIENTA, ANDAMIOS, DESPERDICIOS, CURADO Y TODO LO NECESARIO PARA SU CORRECTA EJECUCIÓN.

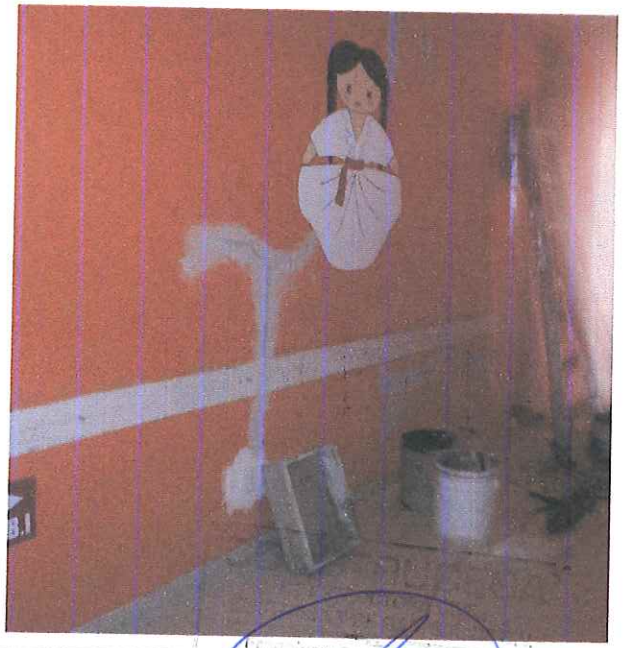

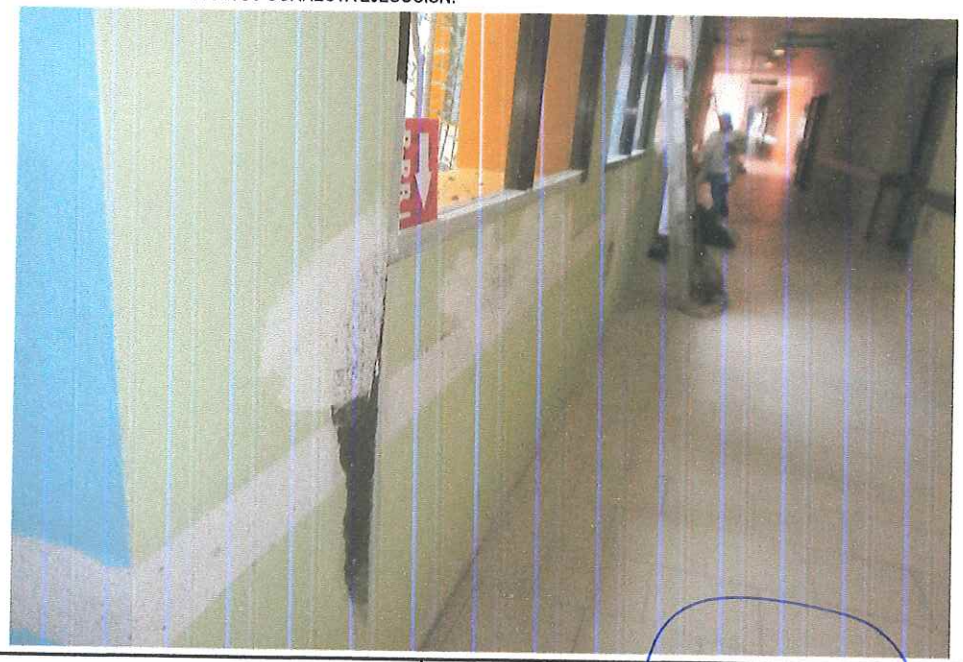

ELABORÓ

CONSTRUCTORA CONSTRUCCIÓN CIVIL, ELÉCTRICA Y DE GAS S.A. DE CV.

ING. ELISEO NEFTALÍ ALTAMIRANO CRUZ

ADMINISTRADOR ÚNICO

REVISÓ

ING. ROBERTA CORTÉS MENDOZA

JEFA DEL DEPARTAMENTO DE MANTENIMIENTO Y SERVICIOS GENERALES

REPORTE FOTOGRAFICO

Oaxaca JUNTOS CONSTRUIMOS EL CAMBIO | HNO Hospital de la Niñez Oaxaqueña

HOSPITAL DE LA NIÑEZ OAXAQUEÑA

HOSPITAL De LA NIÑez OAXAQUEÑA

Obra: MANTENIMIENTO MENOR Y MEJORAMIENTO DE LAS INSTALACIONES DEL HOSPITAL DE LA NIÑEZ OAXAQUEÑA	Monto Contrato:	$4,999,954.68	Contratista: CONSTRUCTORA CONSTRUCCIÓN CIVIL, ELECTRICA Y DE GAS S.A. DE C.V.
Localidad: SAN BARTOLO COYOTEPEC	Periodo de Contrato:	DEL 16 DE AGOSTO AL 07 DE SEPTIEMBRE DEL 2018	R.F.C. CCC161118HS7
Municipio: SAN BARTOLO COYOTEPEC	Numero de Contrato: CONTRATO DE OBRA PUBLICA 26-HNO-2018	De fecha: 15 DE AGOSTO	Domicilio: AND. FRANCISCO PATIÑO CRUZ # 110 FOVISSSTE, OAXACA DE JUAREZ, OAXACA
Estado: OAXACA	No. De Estimación: 01 UNO FINIQUITO	Fecha de Elaboración: 08 DE SEPTIEMBRE DEL 2018	Teléfono: 951 688 71 03
	Periodo de Ejecución:	DEL 16 DE AGOSTO AL 07 DE SEPTIEMBRE DEL 2018	
	Recurso:	AEAAA2018 ASIGNACION ORDINARIA PARA INVERSION	

CLAVE	CONCEPTO
A	**ÁREAS HOSPITALARIAS**
A10	ACABADOS
36	APLANADO FINO EN MUROS CON CEMENTO-ARENA PROP. 1:5 (ACABADO ESPONJA) EN DETALLES, CON UN ESPESOR DE 1.5CM, INCLUYE: HERRAMIENTA, ANDAMIOS, DESPERDICIOS, CURADO Y TODO LO NECESARIO PARA SU CORRECTA EJECUCIÓN.

ELABORÓ

CONSTRUCTORA CONSTRUCCIÓN CIVIL, ELECTRICA Y DE GAS S.A. DE CV.

ING. ELISEO NEFTALÍ ALTAMIRANO CRUZ

ADMINISTRADOR ÚNICO

REVISÓ

ING. ROBERTA CORTÉS MENDOZA

JEFA DEL DEPARTAMENTO DE MANTENIMIENTO Y SERVICIOS GENERALES

HOSPITAL DE LA NIÑEZ OAXAQUEÑA

REPORTE FOTOGRAFICO

HOSPITAL DE LA NIÑEZ OAXAQUEÑA

Obra: MANTENIMIENTO MENOR Y MEJORAMIENTO DE LAS INSTALACIONES DEL HOSPITAL DE LA NIÑEZ OAXAQUEÑA	Monto Contrato:	$4,999,954.68	Contratista: CONSTRUCTORA CONSTRUCCIÓN CIVIL, ELECTRICA Y DE GAS S.A. DE C.V.
Localidad: SAN BARTOLO COYOTEPEC	Periodo de Contrato:	DEL 16 DE AGOSTO AL 07 DE SEPTIEMBRE DEL 2018	R.F.C. CCC161118HS7
Municipio: SAN BARTOLO COYOTEPEC	Numero de Contrato: CONTRATO DE OBRA PUBLICA 26-HNO-2018	De fecha: 15 DE AGOSTO	Domicilio: AND. FRANCISCO PATIÑO CRUZ # 110 FOVISSSTE, OAXACA DE JUAREZ, OAXACA
Estado: OAXACA	No. De Estimación: 01 UNO FINIQUITO	Fecha de Elaboración: 08 DE SEPTIEMBRE DEL 2018	Teléfono: 951 688 71 03
	Periodo de Ejecución:	DEL 16 DE AGOSTO AL 07 DE SEPTIEMBRE DEL 2018	
	Recurso:	AEAAA2018 ASIGNACION ORDINARIA PARA INVERSION	

CLAVE	CONCEPTO
A	**ÁREAS HOSPITALARIAS**
A10	ACABADOS
36	APLANADO FINO EN MUROS CON CEMENTO-ARENA PROP. 1:5 (ACABADO ESPONJA) EN DETALLES, CON UN ESPESOR DE 1.5CM, INCLUYE: HERRAMIENTA, ANDAMIOS, DESPERDICIOS, CURADO Y TODO LO NECESARIO PARA SU CORRECTA EJECUCIÓN.

ELABORÓ

CONSTRUCTORA CONSTRUCCIÓN CIVIL, ELÉCTRICA Y DE GAS S.A. DE CV.

ING. ELISEO NEFTALÍ ALTAMIRANO CRUZ

ADMINISTRADOR ÚNICO

REVISÓ

ING. ROBERTA CORTÉS MENDOZA

JEFA DEL DEPARTAMENTO DE MANTENIMIENTO Y SERVICIOS GENERALES

REPORTE FOTOGRAFICO

Oaxaca JUNTOS CONSTRUIMOS EL CAMBIO | HNO Hospital de la Niñez Oaxaqueña

HOSPITAL DE LA NIÑEZ OAXAQUEÑA

HOSPITAL DE LA NIÑEZ OAXAQUEÑA

Obra: MANTENIMIENTO MENOR Y MEJORAMIENTO DE LAS INSTALACIONES DEL HOSPITAL DE LA NIÑEZ OAXAQUEÑA	Monto Contrato:	$4,999,954.68	Contratista: CONSTRUCTORA CONSTRUCCIÓN CIVIL, ELECTRICA Y DE GAS S.A. DE C.V.
Localidad: SAN BARTOLO COYOTEPEC	Periodo de Contrato:	DEL 16 DE AGOSTO AL 07 DE SEPTIEMBRE DEL 2018	R.F.C. CCC161118HS7
Municipio: SAN BARTOLO COYOTEPEC	Numero de Contrato: CONTRATO DE OBRA PUBLICA 26-HNO-2018	De fecha: 15 DE AGOSTO	Domicilio: AND. FRANCISCO PATIÑO CRUZ # 110 FOVISSSTE, OAXACA DE JUAREZ, OAXACA
Estado: OAXACA	No. De Estimación: 01 UNO FINIQUITO	Fecha de Elaboración: 08 DE SEPTIEMBRE DEL 2018	Teléfono: 951 688 71 03
	Periodo de Ejecución:	DEL 16 DE AGOSTO AL 07 DE SEPTIEMBRE DEL 2018	
	Recurso:	AEAAA2018 ASIGNACION ORDINARIA PARA INVERSION	

CLAVE	CONCEPTO
A	**ÁREAS HOSPITALARIAS**
A10	ACABADOS
36	APLANADO FINO EN MUROS CON CEMENTO-ARENA PROP. 1:5 (ACABADO ESPONJA) EN DETALLES, CON UN ESPESOR DE 1.5CM, INCLUYE: HERRAMIENTA, ANDAMIOS, DESPERDICIOS, CURADO Y TODO LO NECESARIO PARA SU CORRECTA EJECUCIÓN.

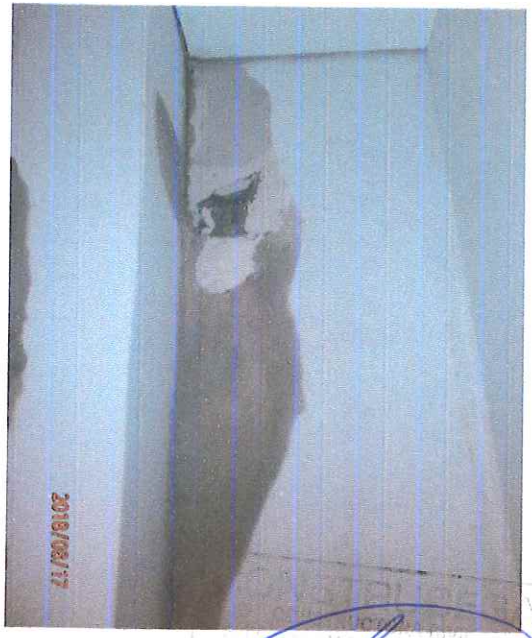

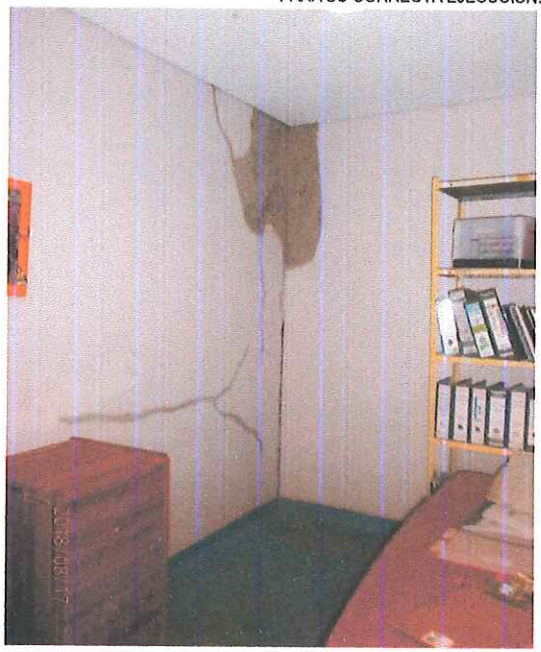

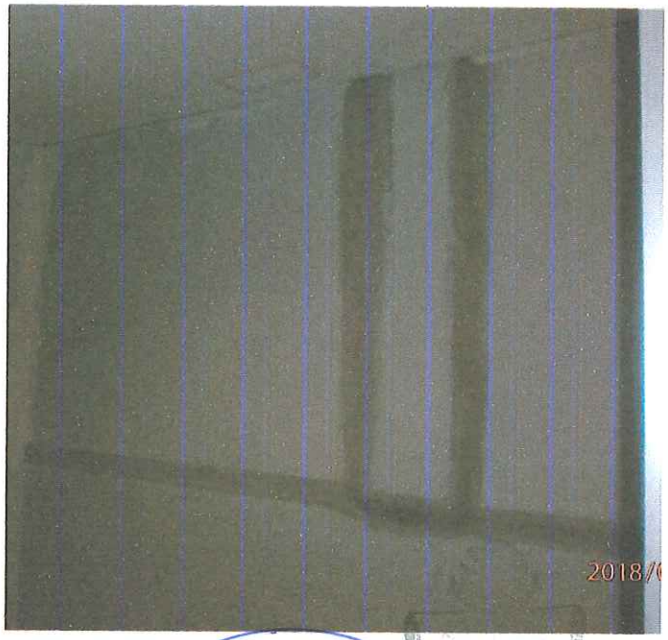

ELABORÓ

CONSTRUCTORA CONSTRUCCIÓN CIVIL, ELÉCTRICA Y DE GAS S.A. DE CV.

ING. ELISEO NEFTALÍ ALTAMIRANO CRUZ

ADMINISTRADOR ÚNICO

REVISÓ

ING. ROBERTA CORTÉS MENDOZA

JEFA DEL DEPARTAMENTO DE MANTENIMIENTO Y SERVICIOS GENERALES

DE LA NIÑEZ OAXAQUEÑA

REPORTE FOTOGRAFICO

Oaxaca | HNO

HOSPITAL DE LA NIÑEZ OAXAQUEÑA

HOSPITAL DE LA NIÑEZ OAXAQUEÑA

Obra: MANTENIMIENTO MENOR Y MEJORAMIENTO DE LAS INSTALACIONES DEL HOSPITAL DE LA NIÑEZ OAXAQUEÑA	Monto Contrato:	$4,999,954.68	Contratista: CONSTRUCTORA CONSTRUCCIÓN CIVIL, ELECTRICA Y DE GAS S.A. DE C.V.
Localidad: SAN BARTOLO COYOTEPEC	Periodo de Contrato:	DEL 16 DE AGOSTO AL 07 DE SEPTIEMBRE DEL 2018	R.F.C. CCC161118HS7
Municipio: SAN BARTOLO COYOTEPEC	Numero de Contrato: CONTRATO DE OBRA PUBLICA 26-HNO-2018	De fecha: 15 DE AGOSTO	Domicilio: AND. FRANCISCO PATIÑO CRUZ # 110 FOVISSSTE, OAXACA DE JUAREZ, OAXACA
Estado: OAXACA	No. De Estimación: 01 UNO FINIQUITO	Fecha de Elaboración: 08 DE SEPTIEMBRE DEL 2018	Teléfono: 951 688 71 03
	Periodo de Ejecución:	DEL 16 DE AGOSTO AL 07 DE SEPTIEMBRE DEL 2018	
	Recurso:	AEAAA2018 ASIGNACION ORDINARIA PARA INVERSION	

CLAVE	CONCEPTO
A	**ÁREAS HOSPITALARIAS**
A10	ACABADOS
38	PINTURA VINÍLICA A EN MUROS DIFERENTES ÁREAS HOSPITALARIAS, INCLUYE: LA PREPARACIÓN DE LA SUPERFICIE, APLICACIÓN DE PINTURA CON LAS MANOS NECESARIAS PARA CUBRIR EL ÁREA, HERRAMIENTA, ANDAMIOS, PROTECCIÓN DE LA SUPERFICIE A CUALQUIER ALTURA.

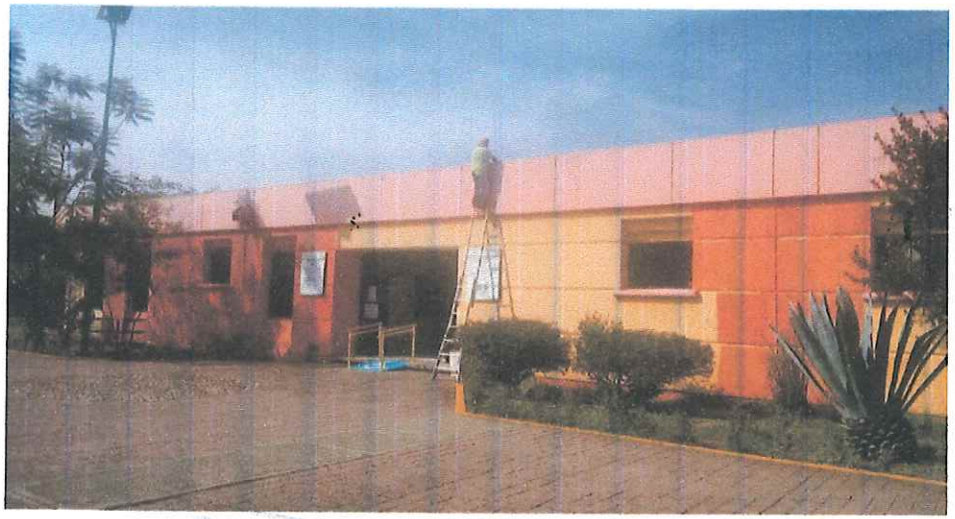

ELABORÓ

COSTRUCTORA CONSTRUCCIÓN CIVIL, ELÉCTRICA Y DE GAS S.A. DE CV.

ING. ELISEO NEFTALÍ ALTAMIRANO CRUZ

ADMINISTRADOR ÚNICO

REVISÓ

ING. ROBERTA CORTÉS MENDOZA

JEFA DEL DEPARTAMENTO DE MANTENIMIENTO Y SERVICIOS GENERALES

REPORTE FOTOGRAFICO

Oaxaca | HNO

HOSPITAL DE LA NIÑEZ OAXAQUEÑA

HOSPITAL DE LA NIÑEZ OAXAQUEÑA

Obra: MANTENIMIENTO MENOR Y MEJORAMIENTO DE LAS INSTALACIONES DEL HOSPITAL DE LA NIÑEZ OAXAQUEÑA	Monto Contrato:	$4,999,954.68	Contratista: CONSTRUCTORA CONSTRUCCIÓN CIVIL, ELECTRICA Y DE GAS S.A. DE C.V.
Localidad: SAN BARTOLO COYOTEPEC	Periodo de Contrato:	DEL 16 DE AGOSTO AL 07 DE SEPTIEMBRE DEL 2018	R.F.C. CCC161118HS7
Municipio: SAN BARTOLO COYOTEPEC	Numero de Contrato: CONTRATO DE OBRA PUBLICA 26-HNO-2018	De fecha: 15 DE AGOSTO	Domicilio: AND. FRANCISCO PATIÑO CRUZ # 110 FOVISSSTE, OAXACA DE JUAREZ, OAXACA
Estado: OAXACA	No. De Estimación: 01 UNO FINIQUITO	Fecha de Elaboración: 08 DE SEPTIEMBRE DEL 2018	
	Periodo de Ejecución:	DEL 16 DE AGOSTO AL 07 DE SEPTIEMBRE DEL 2018	Teléfono: 951 688 71 03
	Recurso:	AEAAA2018 ASIGNACION ORDINARIA PARA INVERSION	

CLAVE	CONCEPTO
A	**ÁREAS HOSPITALARIAS**
A10	ACABADOS
38	PINTURA VINÍLICA A EN MUROS DIFERENTES ÁREAS HOSPITALARIAS, INCLUYE: LA PREPARACIÓN DE LA SUPERFICIE, APLICACIÓN DE PINTURA CON LAS MANOS NECESARIAS PARA CUBRIR EL ÁREA, HERRAMIENTA, ANDAMIOS, PROTECCIÓN DE LA SUPERFICIE A CUALQUIER ALTURA.

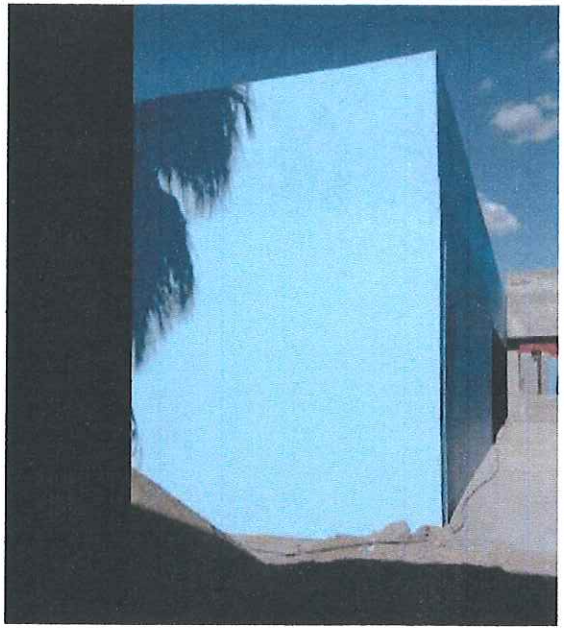

ELABORÓ

CONSTRUCTORA CONSTRUCCIÓN CIVIL, ELÉCTRICA Y DE GAS S.A. DE CV.

ING. ELISEO NEFTALÍ ALTAMIRANO CRUZ

ADMINISTRADOR ÚNICO

REVISÓ

ING. ROBERTA CORTÉS MENDOZA

JEFA DEL DEPARTAMENTO DE MANTENIMIENTO Y SERVICIOS GENERALES

HOSPITAL DE LA NIÑEZ OAXAQUEÑA

REPORTE FOTOGRAFICO

Oaxaca | HNO

HOSPITAL DE LA NIÑEZ OAXAQUEÑA

HOSPITAL DE LA NIÑEZ OAXAQUEÑA

Obra: MANTENIMIENTO MENOR Y MEJORAMIENTO DE LAS INSTALACIONES DEL HOSPITAL DE LA NIÑEZ OAXAQUEÑA	Monto Contrato:	$4,999,954.68	Contratista: CONSTRUCTORA CONSTRUCCIÓN CIVIL, ELECTRICA Y DE GAS S.A. DE C.V.
Localidad: SAN BARTOLO COYOTEPEC	Periodo de Contrato:	DEL 16 DE AGOSTO AL 07 DE SEPTIEMBRE DEL 2018	R.F.C. CCC161118HS7
Municipio: SAN BARTOLO COYOTEPEC	Numero de Contrato: CONTRATO DE OBRA PUBLICA 26-HNO-2018	De fecha: 15 DE AGOSTO	Domicilio: AND. FRANCISCO PATIÑO CRUZ # 110 FOVISSSTE, OAXACA DE JUAREZ, OAXACA
Estado: OAXACA	No. De Estimación: 01 UNO FINIQUITO	Fecha de Elaboración: 08 DE SEPTIEMBRE DEL 2018	Teléfono: 951 688 71 03
	Periodo de Ejecución:	DEL 16 DE AGOSTO AL 07 DE SEPTIEMBRE DEL 2018	
	Recurso:	AEAAA2018 ASIGNACION ORDINARIA PARA INVERSION	

CLAVE	CONCEPTO
A	**ÁREAS HOSPITALARIAS**
A10	ACABADOS
38	PINTURA VINÍLICA A EN MUROS DIFERENTES ÁREAS HOSPITALARIAS, INCLUYE: LA PREPARACIÓN DE LA SUPERFICIE, APLICACIÓN DE PINTURA CON LAS MANOS NECESARIAS PARA CUBRIR EL ÁREA, HERRAMIENTA, ANDAMIOS, PROTECCIÓN DE LA SUPERFICIE A CUALQUIER ALTURA.

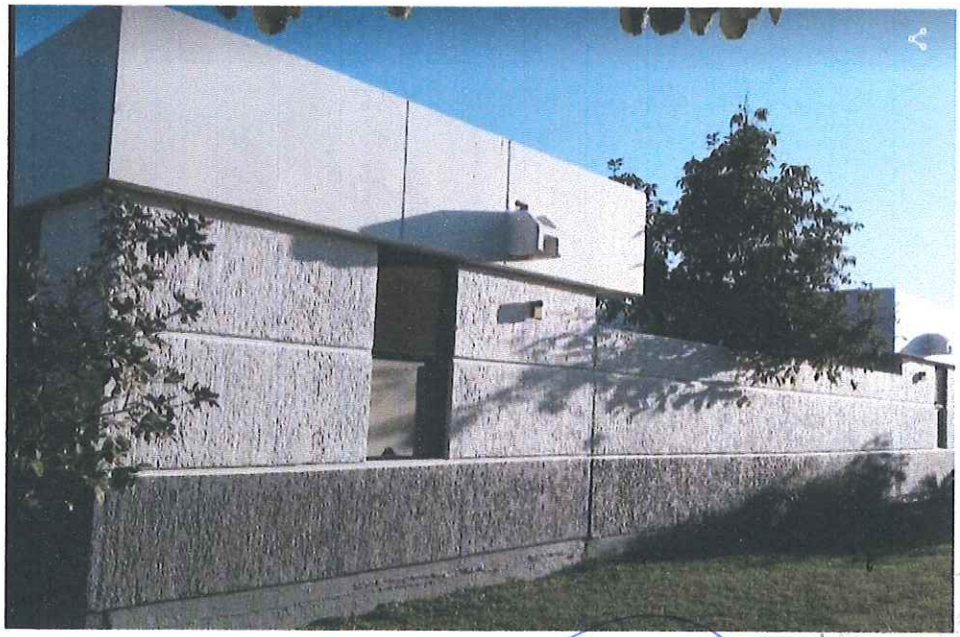

ELABORÓ

CONSTRUCTORA CONSTRUCCIÓN CIVIL, ELÉCTRICA Y DE GAS S.A. DE CV.

ING. ELISEO NEFTALÍ ALTAMIRANO CRUZ

ADMINISTRADOR ÚNICO

REVISÓ

ING. ROBERTA CORTÉS MENDOZA

JEFA DEL DEPARTAMENTO DE MANTENIMIENTO Y SERVICIOS GENERALES

OAXAQUEÑA

REPORTE FOTOGRAFICO

Oaxaca | HNO

HOSPITAL DE LA NIÑEZ OAXAQUEÑA

HOSPITAL DE LA NIÑEZ OAXAQUEÑA

Obra: MANTENIMIENTO MENOR Y MEJORAMIENTO DE LAS INSTALACIONES DEL HOSPITAL DE LA NIÑEZ OAXAQUEÑA	Monto Contrato:	$4,999,954.68	Contratista: CONSTRUCTORA CONSTRUCCIÓN CIVIL, ELECTRICA Y DE GAS S.A. DE C.V.
Localidad: SAN BARTOLO COYOTEPEC	Periodo de Contrato:	DEL 16 DE AGOSTO AL 07 DE SEPTIEMBRE DEL 2018	R.F.C. CCC161118HS7
Municipio: SAN BARTOLO COYOTEPEC	Numero de Contrato: CONTRATO DE OBRA PUBLICA 26-HNO-2018	De fecha: 15 DE AGOSTO	Domicilio: AND. FRANCISCO PATIÑO CRUZ # 110 FOVISSSTE, OAXACA DE JUAREZ, OAXACA
Estado: OAXACA	No. De Estimación: 01 UNO FINIQUITO	Fecha de Elaboración: 08 DE SEPTIEMBRE DEL 2018	Teléfono: 951 688 71 03
	Periodo de Ejecución:	DEL 16 DE AGOSTO AL 07 DE SEPTIEMBRE DEL 2018	
	Recurso:	AEAAA2018 ASIGNACION ORDINARIA PARA INVERSION	

CLAVE	CONCEPTO
A	**ÁREAS HOSPITALARIAS**
A10	ACABADOS
38	PINTURA VINÍLICA A EN MUROS DIFERENTES ÁREAS HOSPITALARIAS, INCLUYE: LA PREPARACIÓN DE LA SUPERFICIE, APLICACIÓN DE PINTURA CON LAS MANOS NECESARIAS PARA CUBRIR EL ÁREA, HERRAMIENTA, ANDAMIOS, PROTECCIÓN DE LA SUPERFICIE A CUALQUIER ALTURA.

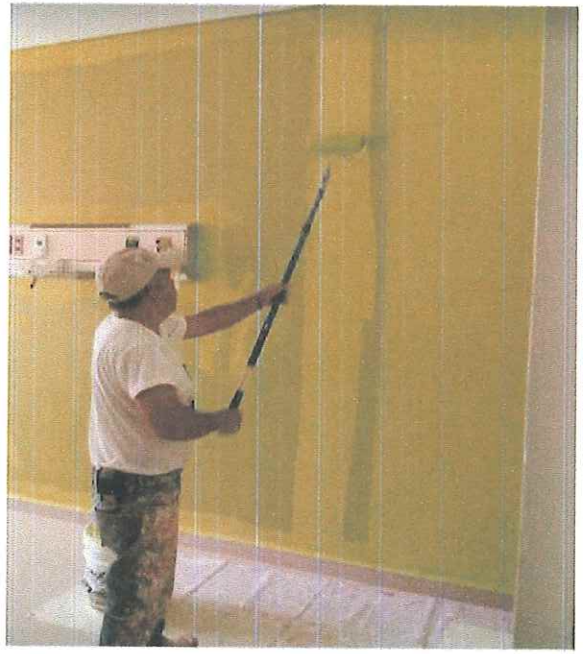

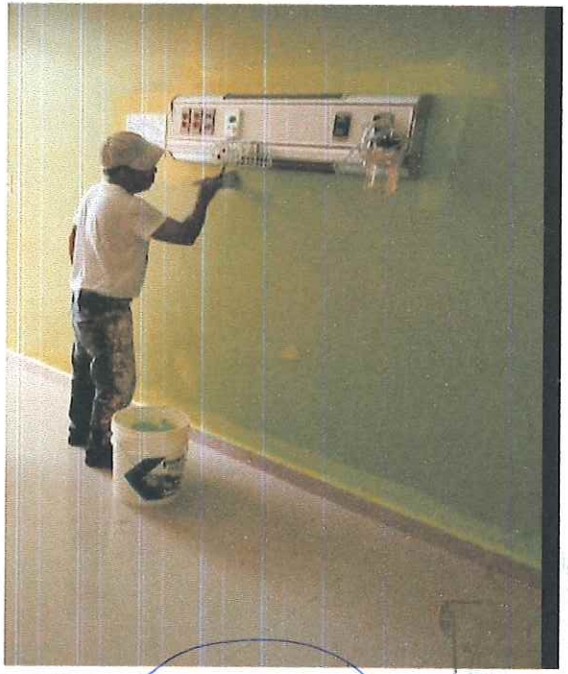

ELABORÓ

CONSTRUCTORA CONSTRUCCIÓN CIVIL, ELÉCTRICA Y DE GAS S.A. DE CV.

ING. ELISEO NEFTALÍ ALTAMIRANO CRUZ

ADMINISTRADOR ÚNICO

REVISÓ

ING. ROBERTA CORTÉS MENDOZA

JEFA DEL DEPARTAMENTO DE MANTENIMIENTO Y SERVICIOS GENERALES

REPORTE FOTOGRAFICO

Oaxaca | HNO

HOSPITAL DE LA NIÑEZ OAXAQUEÑA

HOSPITAL DE LA NIÑEZ OAXAQUEÑA

Obra: MANTENIMIENTO MENOR Y MEJORAMIENTO DE LAS INSTALACIONES DEL HOSPITAL DE LA NIÑEZ OAXAQUEÑA	Monto Contrato:	$4,999,954.68	Contratista: CONSTRUCTORA CONSTRUCCIÓN CIVIL, ELECTRICA Y DE GAS S.A. DE C.V.
Localidad: SAN BARTOLO COYOTEPEC	Periodo de Contrato:	DEL 16 DE AGOSTO AL 07 DE SEPTIEMBRE DEL 2018	R.F.C. CCC161118HS7
Municipio: SAN BARTOLO COYOTEPEC	Numero de Contrato: CONTRATO DE OBRA PUBLICA 26-HNO-2018	De fecha: 15 DE AGOSTO	Domicilio: AND. FRANCISCO PATIÑO CRUZ # 110 FOVISSSTE, OAXACA DE JUAREZ, OAXACA
Estado: OAXACA	No. De Estimación: 01 UNO FINIQUITO	Fecha de Elaboración: 08 DE SEPTIEMBRE DEL 2018	Teléfono: 951 688 71 03
	Periodo de Ejecución:	DEL 16 DE AGOSTO AL 07 DE SEPTIEMBRE DEL 2018	
	Recurso:	AEAAA2018 ASIGNACION ORDINARIA PARA INVERSION	

CLAVE	CONCEPTO
A	**ÁREAS HOSPITALARIAS**
A10	ACABADOS
38	PINTURA VINILICA A EN MUROS DIFERENTES AREAS HOSPITALARIAS, INCLUYE: LA PREPARACION DE LA SUPERFICIE, APLICACION DE PINTURA CON LAS MANOS NECESARIAS PARA CUBRIR EL AREA, HERRAMIENTA, ANDAMIOS, PROTECCIÓN DE LA SUPERFICIE A CUALQUIER ALTURA.

ELABORÓ

COSTRUCTORA CONSTRUCCIÓN CIVIL, ELÉCTRICA Y DE GAS S.A. DE CV.

ING. ELISEO NEFTALÍ ALTAMIRANO CRUZ

ADMINISTRADOR ÚNICO

REVISÓ

ING. ROBERTA CORTÉS MENDOZA

JEFA DEL DEPARTAMENTO DE MANTENIMIENTO Y SERVICIOS GENERALES

REPORTE FOTOGRAFICO	Oaxaca JUNTOS CONSTRUIMOS EL CAMBIO · HNO Hospital de la Niñez Oaxaqueña	HOSPITAL DE LA NIÑEZ OAXAQUEÑA

HOSPITAL DE LA NIÑEZ OAXAQUEÑA

Obra: MANTENIMIENTO MENOR Y MEJORAMIENTO DE LAS INSTALACIONES DEL HOSPITAL DE LA NIÑEZ OAXAQUEÑA	Monto Contrato: $4,999,954.68		Contratista: CONSTRUCTORA CONSTRUCCIÓN CIVIL, ELECTRICA Y DE GAS S.A. DE C.V.
	Periodo de Contrato: DEL 16 DE AGOSTO AL 07 DE SEPTIEMBRE DEL 2018		
	Numero de Contrato: CONTRATO DE OBRA PUBLICA 26-HNO-2018	De fecha: 15 DE AGOSTO	R.F.C. CCC161118HS7
Localidad: SAN BARTOLO COYOTEPEC	No. De Estimación: 01 UNO FINIQUITO	Fecha de Elaboración: 08 DE SEPTIEMBRE DEL 2018	Domicilio: AND. FRANCISCO PATIÑO CRUZ # 110 FOVISSSTE, OAXACA DE JUAREZ, OAXACA
Municipio: SAN BARTOLO COYOTEPEC	Periodo de Ejecución: DEL 16 DE AGOSTO AL 07 DE SEPTIEMBRE DEL 2018		
Estado: OAXACA	Recurso: AEAAA2018 ASIGNACION ORDINARIA PARA INVERSION		Teléfono: 951 688 71 03

CLAVE	CONCEPTO
A	**ÁREAS HOSPITALARIAS**
A10	ACABADOS
38	PINTURA VINILICA A EN MUROS DIFERENTES AREAS HOSPITALARIAS, INCLUYE: LA PREPARACION DE LA SUPERFICIE, APLICACION DE PINTURA CON LAS MANOS NECESARIAS PARA CUBRIR EL AREA, HERRAMIENTA, ANDAMIOS, PROTECCIÓN DE LA SUPERFICIE A CUALQUIER ALTURA.

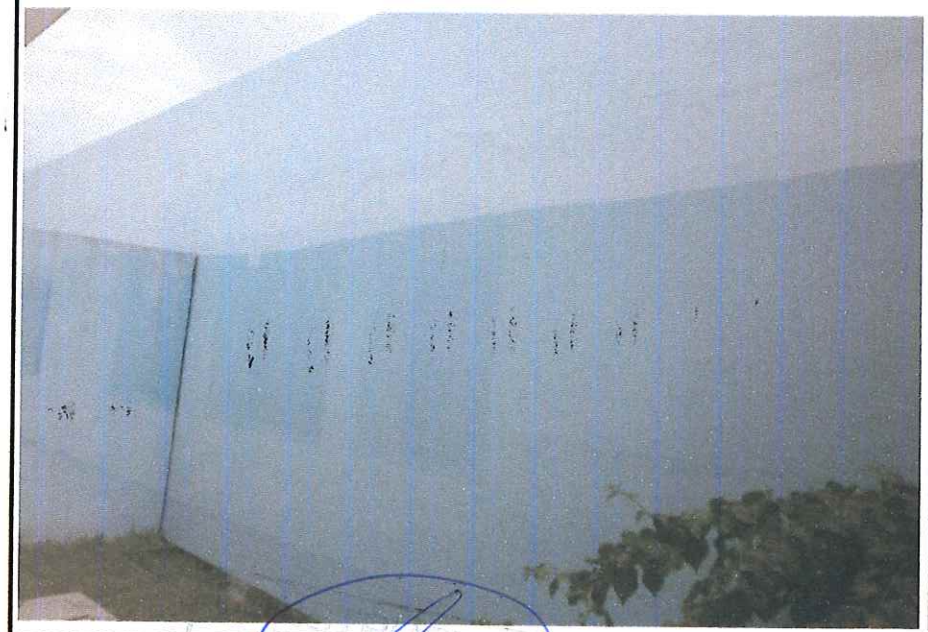

ELABORÓ	REVISÓ
COSTRUCTORA CONSTRUCCIÓN CIVIL, ELÉCTRICA Y DE GAS S.A. DE CV.	ING. ROBERTA CORTÉS MENDOZA
ING. ELISEO NEFTALÍ ALTAMIRANO CRUZ	JEFA DEL DEPARTAMENTO DE MANTENIMIENTO Y SERVICIOS GENERALES
ADMINISTRADOR ÚNICO	

REPORTE FOTOGRAFICO

Oaxaca | HNO

HOSPITAL DE LA NIÑEZ OAXAQUEÑA

HOSPITAL DE LA NIÑEZ OAXAQUEÑA

Obra: MANTENIMIENTO MENOR Y MEJORAMIENTO DE LAS INSTALACIONES DEL HOSPITAL DE LA NIÑEZ OAXAQUEÑA	Monto Contrato:	$4,999,954.68	Contratista: CONSTRUCTORA CONSTRUCCIÓN CIVIL, ELECTRICA Y DE GAS S.A. DE C.V.
Localidad: SAN BARTOLO COYOTEPEC	Periodo de Contrato:	DEL 16 DE AGOSTO AL 07 DE SEPTIEMBRE DEL 2018	R.F.C. CCC161118HS7
Municipio: SAN BARTOLO COYOTEPEC	Numero de Contrato: CONTRATO DE OBRA PUBLICA 26-HNO-2018	De fecha: 15 DE AGOSTO	Domicilio: AND. FRANCISCO PATIÑO CRUZ # 110 FOVISSSTE, OAXACA DE JUAREZ, OAXACA
Estado: OAXACA	No. De Estimación: 01 UNO FINIQUITO	Fecha de Elaboración: 08 DE SEPTIEMBRE DEL 2018	Teléfono: 951 688 71 03
	Periodo de Ejecución:	DEL 16 DE AGOSTO AL 07 DE SEPTIEMBRE DEL 2018	
	Recurso:	AEAAA2018 ASIGNACION ORDINARIA PARA INVERSION	

CLAVE	CONCEPTO
A	**ÁREAS HOSPITALARIAS**
A10	ACABADOS
38	PINTURA VINILICA A EN MUROS DIFERENTES AREAS HOSPITALARIAS, INCLUYE: LA PREPARACION DE LA SUPERFICIE, APLICACION DE PINTURA CON LAS MANOS NECESARIAS PARA CUBRIR EL AREA, HERRAMIENTA, ANDAMIOS, PROTECCIÓN DE LA SUPERFICIE A CUALQUIER ALTURA.

ELABORÓ

CONSTRUCTORA CONSTRUCCIÓN CIVIL, ELÉCTRICA Y DE GAS S.A. DE CV.

ING. ELISEO NEFTALÍ ALTAMIRANO CRUZ

ADMINISTRADOR ÚNICO

REVISÓ

ING. ROBERTA CORTÉS MENDOZA

JEFA DEL DEPARTAMENTO DE MANTENIMIENTO Y SERVICIOS GENERALES

REPORTE FOTOGRAFICO

HOSPITAL DE LA NIÑEZ OAXAQUEÑA

Obra: MANTENIMIENTO MENOR Y MEJORAMIENTO DE LAS INSTALACIONES DEL HOSPITAL DE LA NIÑEZ OAXAQUEÑA	Monto Contrato:	$4,999,954.68	Contratista: CONSTRUCTORA CONSTRUCCIÓN CIVIL, ELECTRICA Y DE GAS S.A. DE C.V.
Localidad: SAN BARTOLO COYOTEPEC	Periodo de Contrato:	DEL 16 DE AGOSTO AL 07 DE SEPTIEMBRE DEL 2018	R.F.C. CCC161118HS7
Municipio: SAN BARTOLO COYOTEPEC	Numero de Contrato: CONTRATO DE OBRA PUBLICA 26-HNO-2018	De fecha: 15 DE AGOSTO	Domicilio: AND. FRANCISCO PATIÑO CRUZ # 110 FOVISSSTE, OAXACA DE JUAREZ, OAXACA
Estado: OAXACA	No. De Estimación: 01 UNO FINIQUITO	Fecha de Elaboración: 08 DE SEPTIEMBRE DEL 2018	Teléfono: 951 688 71 03
	Periodo de Ejecución:	DEL 16 DE AGOSTO AL 07 DE SEPTIEMBRE DEL 2018	
	Recurso:	AEAAA2018 ASIGNACION ORDINARIA PARA INVERSION	

CLAVE	CONCEPTO
A	**ÁREAS HOSPITALARIAS**
A10	ACABADOS
38	PINTURA VINILICA A EN MUROS DIFERENTES AREAS HOSPITALARIAS, INCLUYE: LA PREPARACION DE LA SUPERFICIE, APLICACION DE PINTURA CON LAS MANOS NECESARIAS PARA CUBRIR EL AREA, HERRAMIENTA, ANDAMIOS, PROTECCIÓN DE LA SUPERFICIE A CUALQUIER ALTURA.

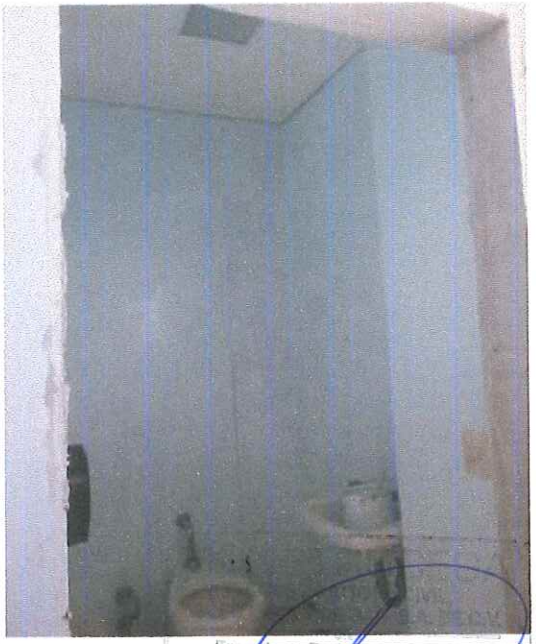

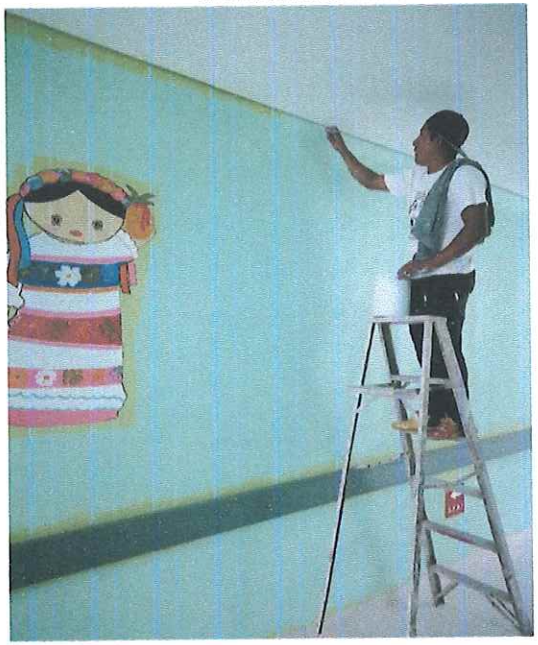

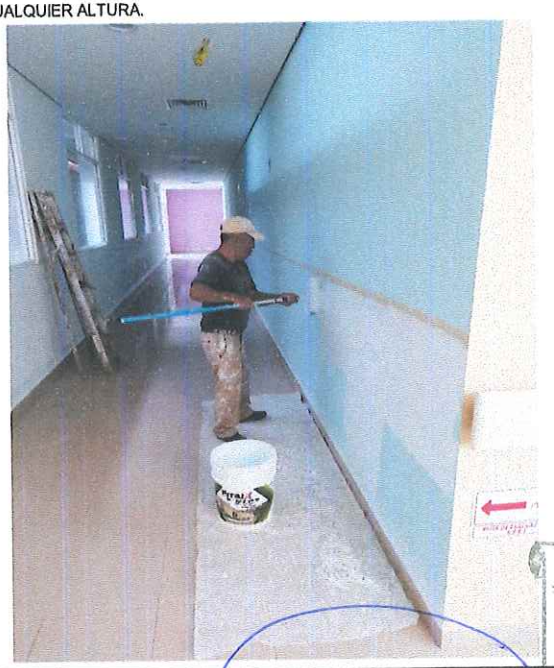

ELABORÓ

CONSTRUCTORA CONSTRUCCIÓN CIVIL, ELÉCTRICA Y DE GAS S.A. DE CV.

ING. ELISEO NEFTALÍ ALTAMIRANO CRUZ

ADMINISTRADOR ÚNICO

REVISÓ

ING. ROBERTA CORTÉS MENDOZA

JEFA DEL DEPARTAMENTO DE MANTENIMIENTO Y SERVICIOS GENERALES

REPORTE FOTOGRAFICO

Oaxaca | HNO

HOSPITAL DE LA NIÑEZ OAXAQUEÑA

HOSPITAL DE LA NIÑEZ OAXAQUEÑA

Obra:	MANTENIMIENTO MENOR Y MEJORAMIENTO DE LAS INSTALACIONES DEL HOSPITAL DE LA NIÑEZ OAXAQUEÑA	Monto Contrato:	$4,999,954.68	Contratista:	CONSTRUCTORA CONSTRUCCIÓN CIVIL, ELECTRICA Y DE GAS S.A. DE C.V.
Localidad:	SAN BARTOLO COYOTEPEC	Periodo de Contrato:	DEL 16 DE AGOSTO AL 07 DE SEPTIEMBRE DEL 2018	R.F.C.	CCC161118HS7
Municipio:	SAN BARTOLO COYOTEPEC	Numero de Contrato:	CONTRATO DE OBRA PUBLICA 26-HNO-2018 De fecha: 15 DE AGOSTO	Domicilio:	AND. FRANCISCO PATIÑO CRUZ # 110 FOVISSSTE, OAXACA DE JUAREZ, OAXACA
Estado:	OAXACA	No. De Estimación:	01 UNO FINIQUITO Fecha de Elaboración: 08 DE SEPTIEMBRE DEL 2018	Teléfono:	951 688 71 03
		Periodo de Ejecución:	DEL 16 DE AGOSTO AL 07 DE SEPTIEMBRE DEL 2018		
		Recurso:	AEAAA2018 ASIGNACION ORDINARIA PARA INVERSION		

CLAVE	CONCEPTO
A	**ÁREAS HOSPITALARIAS**
A10	ACABADOS
38	PINTURA VINILICA A EN MUROS DIFERENTES AREAS HOSPITALARIAS, INCLUYE: LA PREPARACION DE LA SUPERFICIE, APLICACION DE PINTURA CON LAS MANOS NECESARIAS PARA CUBRIR EL AREA, HERRAMIENTA, ANDAMIOS, PROTECCIÓN DE LA SUPERFICIE A CUALQUIER ALTURA.

ELABORÓ

CONSTRUCTORA CONSTRUCCIÓN CIVIL, ELÉCTRICA Y DE GAS S.A. DE CV.

ING. ELISEO NEFTALÍ ALTAMIRANO CRUZ

ADMINISTRADOR ÚNICO

REVISÓ

ING. ROBERTA CORTÉS MENDOZA

JEFA DEL DEPARTAMENTO DE MANTENIMIENTO Y SERVICIOS GENERALES

HOSPITAL DE LA NIÑEZ OAXAQUEÑA

REPORTE FOTOGRAFICO

Oaxaca — JUNTOS CONSTRUIMOS EL CAMBIO | HNO Hospital de la Niñez Oaxaqueña

HOSPITAL DE LA NIÑEZ OAXAQUEÑA

HOSPITAL DE LA NIÑEZ OAXAQUEÑA

Obra: MANTENIMIENTO MENOR Y MEJORAMIENTO DE LAS INSTALACIONES DEL HOSPITAL DE LA NIÑEZ OAXAQUEÑA	Monto Contrato:	$4,999,954.68	Contratista: CONSTRUCTORA CONSTRUCCIÓN CIVIL, ELECTRICA Y DE GAS S.A. DE C.V.
Localidad: SAN BARTOLO COYOTEPEC	Periodo de Contrato:	DEL 16 DE AGOSTO AL 07 DE SEPTIEMBRE DEL 2018	R.F.C. CCC161118HS7
Municipio: SAN BARTOLO COYOTEPEC	Numero de Contrato:	CONTRATO DE OBRA PUBLICA 26-HNO-2018 — De fecha: 15 DE AGOSTO	Domicilio: AND. FRANCISCO PATIÑO CRUZ # 110 FOVISSSTE, OAXACA DE JUAREZ, OAXACA
Estado: OAXACA	No. De Estimación:	01 UNO FINIQUITO — Fecha de Elaboración: 08 DE SEPTIEMBRE DEL 2018	Teléfono: 951 688 71 03
	Periodo de Ejecución:	DEL 16 DE AGOSTO AL 07 DE SEPTIEMBRE DEL 2018	
	Recurso:	AEAAA2018 ASIGNACION ORDINARIA PARA INVERSION	

CLAVE	CONCEPTO
A	**ÁREAS HOSPITALARIAS**
A10	ACABADOS
38	PINTURA VINILICA A EN MUROS DIFERENTES AREAS HOSPITALARIAS, INCLUYE: LA PREPARACION DE LA SUPERFICIE, APLICACION DE PINTURA CON LAS MANOS NECESARIAS PARA CUBRIR EL AREA, HERRAMIENTA, ANDAMIOS, PROTECCIÓN DE LA SUPERFICIE A CUALQUIER ALTURA.

ELABORÓ

CONSTRUCTORA CONSTRUCCIÓN CIVIL, ELÉCTRICA Y DE GAS S.A. DE CV.

ING. ELISEO NEFTALÍ ALTAMIRANO CRUZ

ADMINISTRADOR ÚNICO

REVISO

ING. ROBERTA CORTÉS MENDOZA

JEFA DEL DEPARTAMENTO DE MANTENIMIENTO Y SERVICIOS GENERALES

REPORTE FOTOGRAFICO

Oaxaca — JUNTOS CONSTRUIMOS EL CAMBIO | HNO Hospital de la Niñez Oaxaqueña

HOSPITAL DE LA NIÑEZ OAXAQUEÑA

HOSPITAL DE LA NIÑEZ OAXAQUEÑA

Obra: MANTENIMIENTO MENOR Y MEJORAMIENTO DE LAS INSTALACIONES DEL HOSPITAL DE LA NIÑEZ OAXAQUEÑA	Monto Contrato:	$4,999,954.68	Contratista: CONSTRUCTORA CONSTRUCCIÓN CIVIL, ELECTRICA Y DE GAS S.A. DE C.V.
Localidad: SAN BARTOLO COYOTEPEC	Periodo de Contrato:	DEL 16 DE AGOSTO AL 07 DE SEPTIEMBRE DEL 2018	R.F.C. CCC161118HS7
Municipio: SAN BARTOLO COYOTEPEC	Numero de Contrato: CONTRATO DE OBRA PUBLICA 26-HNO-2018	De fecha: 15 DE AGOSTO	Domicilio: AND. FRANCISCO PATIÑO CRUZ # 110 FOVISSSTE, OAXACA DE JUAREZ, OAXACA
Estado: OAXACA	No. De Estimación: 01 UNO FINIQUITO	Fecha de Elaboración: 08 DE SEPTIEMBRE DEL 2018	Teléfono: 951 688 71 03
	Periodo de Ejecución:	DEL 16 DE AGOSTO AL 07 DE SEPTIEMBRE DEL 2018	
	Recurso:	AEAAA2018 ASIGNACION ORDINARIA PARA INVERSION	

CLAVE	CONCEPTO
A	**ÁREAS HOSPITALARIAS**
A10	ACABADOS
38	PINTURA VINILICA A EN MUROS DIFERENTES AREAS HOSPITALARIAS, INCLUYE: LA PREPARACION DE LA SUPERFICIE, APLICACION DE PINTURA CON LAS MANOS NECESARIAS PARA CUBRIR EL AREA, HERRAMIENTA, ANDAMIOS, PROTECCIÓN DE LA SUPERFICIE A CUALQUIER ALTURA.

ELABORÓ

CONSTRUCTORA CONSTRUCCIÓN CIVIL, ELÉCTRICA Y DE GAS S.A. DE CV.

ING. ELISEO NEFTALÍ ALTAMIRANO CRUZ

ADMINISTRADOR ÚNICO

REVISÓ

ING. ROBERTA CORTÉS MENDOZA

JEFA DEL DEPARTAMENTO DE MANTENIMIENTO Y SERVICIOS GENERALES

REPORTE FOTOGRAFICO

Oaxaca | HNO

HOSPITAL DE LA NIÑEZ OAXAQUEÑA

HOSPITAL DE LA NIÑEZ OAXAQUEÑA

Obra: MANTENIMIENTO MENOR Y MEJORAMIENTO DE LAS INSTALACIONES DEL HOSPITAL DE LA NIÑEZ OAXAQUEÑA	Monto Contrato:	$4,999,954.68	Contratista: CONSTRUCTORA CONSTRUCCIÓN CIVIL, ELECTRICA Y DE GAS S.A. DE C.V.
Localidad: SAN BARTOLO COYOTEPEC	Periodo de Contrato:	DEL 16 DE AGOSTO AL 07 DE SEPTIEMBRE DEL 2018	R.F.C. CCC161118HS7
Municipio: SAN BARTOLO COYOTEPEC	Numero de Contrato: CONTRATO DE OBRA PUBLICA 26-HNO-2018	De fecha: 15 DE AGOSTO	Domicilio: AND. FRANCISCO PATIÑO CRUZ # 110 FOVISSSTE, OAXACA DE JUAREZ, OAXACA
Estado: OAXACA	No. De Estimación: 01 UNO FINIQUITO	Fecha de Elaboración: 08 DE SEPTIEMBRE DEL 2018	Teléfono: 951 688 71 03
	Periodo de Ejecución:	DEL 16 DE AGOSTO AL 07 DE SEPTIEMBRE DEL 2018	
	Recurso:	AEAAA2018 ASIGNACION ORDINARIA PARA INVERSION	

CLAVE	CONCEPTO
A	**ÁREAS HOSPITALARIAS**
A10	ACABADOS
38	PINTURA VINILICA A EN MUROS DIFERENTES AREAS HOSPITALARIAS, INCLUYE: LA PREPARACION DE LA SUPERFICIE, APLICACION DE PINTURA CON LAS MANOS NECESARIAS PARA CUBRIR EL AREA, HERRAMIENTA, ANDAMIOS, PROTECCIÓN DE LA SUPERFICIE A CUALQUIER ALTURA.

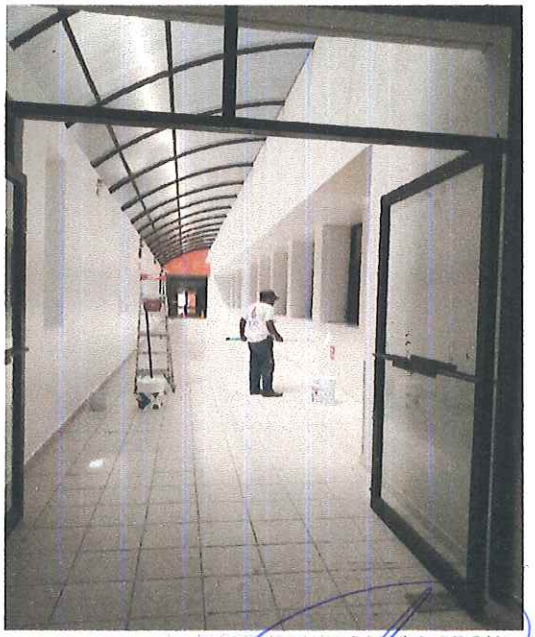

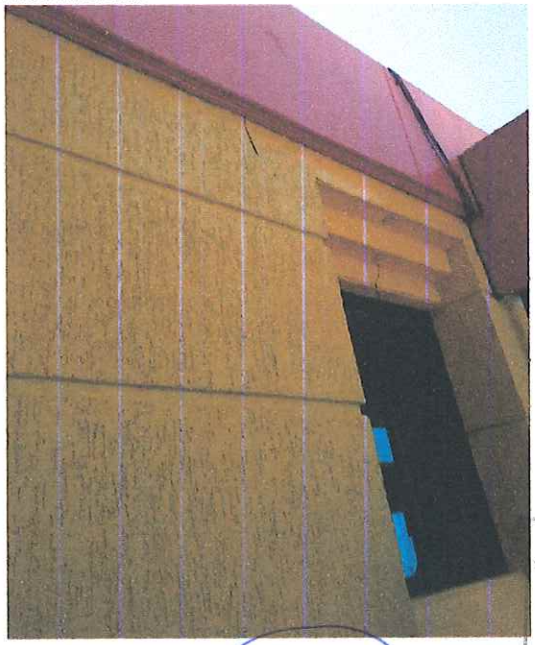

ELABORÓ

CONSTRUCTORA CONSTRUCCIÓN CIVIL, ELÉCTRICA Y DE GAS S.A. DE CV.

ING. ELISEO NEFTALÍ ALTAMIRANO CRUZ

ADMINISTRADOR ÚNICO

REVISÓ

ING. ROBERTA CORTÉS MENDOZA

JEFA DEL DEPARTAMENTO DE MANTENIMIENTO Y SERVICIOS GENERALES

HOSPITAL DE LA NIÑEZ OAXAQUEÑA

REPORTE FOTOGRAFICO

HOSPITAL DE LA NIÑEZ OAXAQUEÑA

Obra: MANTENIMIENTO MENOR Y MEJORAMIENTO DE LAS INSTALACIONES DEL HOSPITAL DE LA NIÑEZ OAXAQUEÑA	Monto Contrato:	$4,999,954.68	Contratista: CONSTRUCTORA CONSTRUCCIÓN CIVIL, ELECTRICA Y DE GAS S.A. DE C.V.
Localidad: SAN BARTOLO COYOTEPEC	Periodo de Contrato:	DEL 16 DE AGOSTO AL 07 DE SEPTIEMBRE DEL 2018	R.F.C. CCC161118HS7
Municipio: SAN BARTOLO COYOTEPEC	Numero de Contrato:	CONTRATO DE OBRA PUBLICA 26-HNO-2018 De fecha: 15 DE AGOSTO	Domicilio: AND. FRANCISCO PATIÑO CRUZ # 110 FOVISSSTE, OAXACA DE JUAREZ, OAXACA
Estado: OAXACA	No. De Estimación:	01 UNO FINIQUITO Fecha de Elaboración: 08 DE SEPTIEMBRE DEL 2018	Teléfono: 951 688 71 03
	Periodo de Ejecución:	DEL 16 DE AGOSTO AL 07 DE SEPTIEMBRE DEL 2018	
	Recurso:	AEAAA2018 ASIGNACION ORDINARIA PARA INVERSION	

CLAVE	CONCEPTO
A	**ÁREAS HOSPITALARIAS**
A10	ACABADOS
38	PINTURA VINILICA A EN MUROS DIFERENTES AREAS HOSPITALARIAS, INCLUYE: LA PREPARACION DE LA SUPERFICIE, APLICACION DE PINTURA CON LAS MANOS NECESARIAS PARA CUBRIR EL AREA, HERRAMIENTA, ANDAMIOS, PROTECCIÓN DE LA SUPERFICIE A CUALQUIER ALTURA.

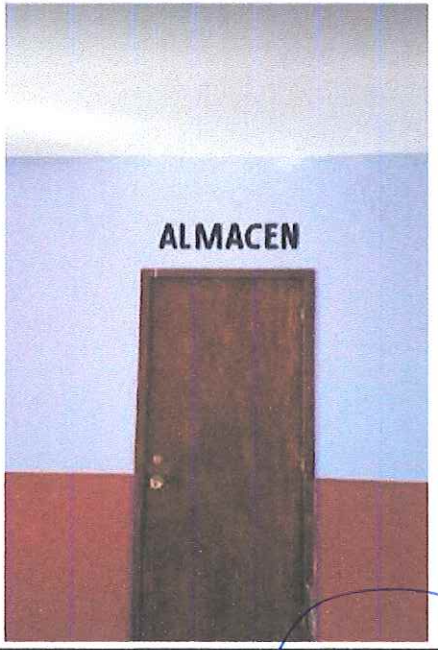

ELABORÓ

CONSTRUCTORA CONSTRUCCIÓN CIVIL, ELÉCTRICA Y DE GAS S.A. DE CV.

ING. ELISEO NEFTALÍ ALTAMIRANO CRUZ

ADMINISTRADOR ÚNICO

REVISÓ

ING. ROBERTA CORTÉS MENDOZA

JEFA DEL DEPARTAMENTO DE MANTENIMIENTO Y SERVICIOS GENERALES

REPORTE FOTOGRAFICO	Oaxaca JUNTOS CONSTRUIMOS EL CAMINO · HNO Hospital de la Niñez Oaxaqueña	HOSPITAL DE LA NIÑEZ OAXAQUEÑA

Obra: MANTENIMIENTO MENOR Y MEJORAMIENTO DE LAS INSTALACIONES DEL HOSPITAL DE LA NIÑEZ OAXAQUEÑA	Monto Contrato: $4,999,954.68	Contratista: CONSTRUCTORA CONSTRUCCIÓN CIVIL, ELECTRICA Y DE GAS S.A. DE C.V.
	Periodo de Contrato: DEL 16 DE AGOSTO AL 07 DE SEPTIEMBRE DEL 2018	
	Numero de Contrato: CONTRATO DE OBRA PUBLICA 26-HNO-2018 De fecha: 15 DE AGOSTO	R.F.C. CCC161118HS7
Localidad: SAN BARTOLO COYOTEPEC	No. De Estimación: 01 UNO FINIQUITO Fecha de Elaboración: 08 DE SEPTIEMBRE DEL 2018	Domicilio: AND. FRANCISCO PATIÑO CRUZ # 110 FOVISSSTE, OAXACA DE JUAREZ, OAXACA
Municipio: SAN BARTOLO COYOTEPEC	Periodo de Ejecución: DEL 16 DE AGOSTO AL 07 DE SEPTIEMBRE DEL 2018	
Estado: OAXACA	Recurso: AEAAA2018 ASIGNACION ORDINARIA PARA INVERSION	Teléfono: 951 688 71 03

CLAVE	CONCEPTO
A	**ÁREAS HOSPITALARIAS**
A10	ACABADOS
38	PINTURA VINILICA A EN MUROS DIFERENTES AREAS HOSPITALARIAS, INCLUYE: LA PREPARACION DE LA SUPERFICIE, APLICACION DE PINTURA CON LAS MANOS NECESARIAS PARA CUBRIR EL AREA, HERRAMIENTA, ANDAMIOS, PROTECCIÓN DE LA SUPERFICIE A CUALQUIER ALTURA.

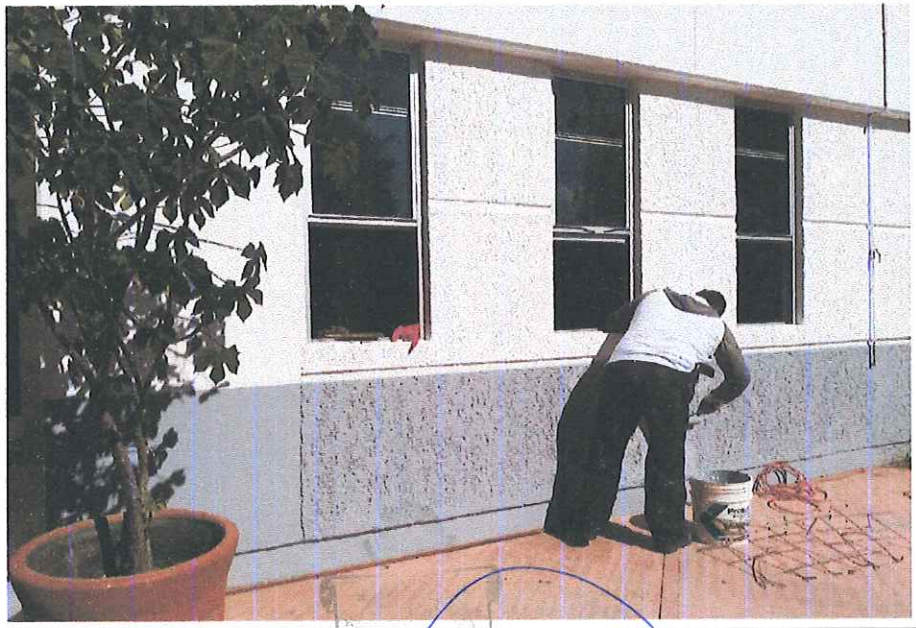

ELABORÓ	REVISÓ
CONSTRUCTORA CONSTRUCCIÓN CIVIL, ELÉCTRICA Y DE GAS S.A. DE CV.	ING. ROBERTA CORTÉS MENDOZA
ING. ELISEO NEFTALÍ ALTAMIRANO CRUZ	JEFA DEL DEPARTAMENTO DE MANTENIMIENTO Y SERVICIOS GENERALES
ADMINISTRADOR ÚNICO	

HOSPITAL DE LA NIÑEZ OAXAQUEÑA

REPORTE FOTOGRAFICO

Oaxaca | HNO

HOSPITAL DE LA NIÑEZ OAXAQUEÑA

HOSPITAL DE LA NIÑEZ OAXAQUEÑA

Obra: MANTENIMIENTO MENOR Y MEJORAMIENTO DE LAS INSTALACIONES DEL HOSPITAL DE LA NIÑEZ OAXAQUEÑA	Monto Contrato:	$4,999,954.68	Contratista: CONSTRUCTORA CONSTRUCCIÓN CIVIL, ELECTRICA Y DE GAS S.A. DE C.V.
Localidad: SAN BARTOLO COYOTEPEC	Periodo de Contrato:	DEL 16 DE AGOSTO AL 07 DE SEPTIEMBRE DEL 2018	R.F.C. CCC161118HS7
Municipio: SAN BARTOLO COYOTEPEC	Numero de Contrato: CONTRATO DE OBRA PUBLICA 26-HNO-2018	De fecha: 15 DE AGOSTO	Domicilio: AND. FRANCISCO PATIÑO CRUZ # 110 FOVISSSTE, OAXACA DE JUAREZ, OAXACA
Estado: OAXACA	No. De Estimación: 01 UNO FINIQUITO	Fecha de Elaboración: 08 DE SEPTIEMBRE DEL 2018	Teléfono: 951 688 71 03
	Periodo de Ejecución:	DEL 16 DE AGOSTO AL 07 DE SEPTIEMBRE DEL 2018	
	Recurso:	AEAAA2018 ASIGNACION ORDINARIA PARA INVERSION	

CLAVE	CONCEPTO
A	**ÁREAS HOSPITALARIAS**
A10	ACABADOS
38	PINTURA VINILICA A EN MUROS DIFERENTES AREAS HOSPITALARIAS, INCLUYE: LA PREPARACION DE LA SUPERFICIE, APLICACION DE PINTURA CON LAS MANOS NECESARIAS PARA CUBRIR EL AREA, HERRAMIENTA, ANDAMIOS, PROTECCIÓN DE LA SUPERFICIE A CUALQUIER ALTURA.

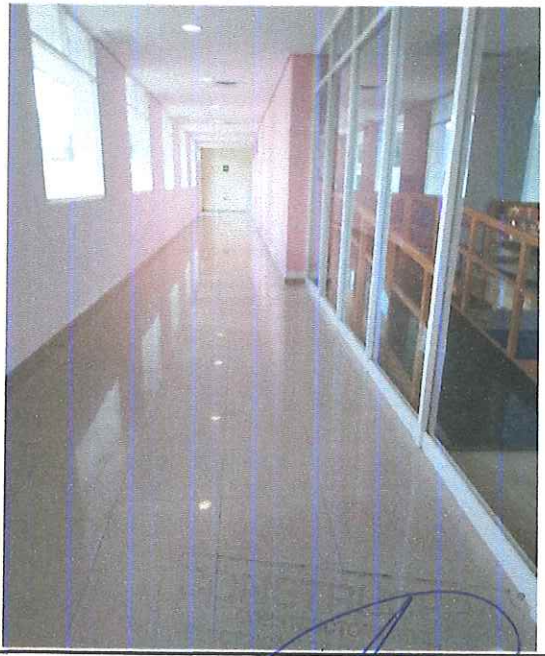

ELABORÓ

CONSTRUCTORA CONSTRUCCIÓN CIVIL, ELÉCTRICA Y DE GAS S.A. DE CV.

ING. ELISEO NEFTALÍ ALTAMIRANO CRUZ

ADMINISTRADOR ÚNICO

REVISÓ

ING. ROBERTA CORTÉS MENDOZA

JEFA DEL DEPARTAMENTO DE MANTENIMIENTO Y SERVICIOS GENERALES

REPORTE FOTOGRAFICO

HOSPITAL DE LA NIÑEZ OAXAQUEÑA

Obra: MANTENIMIENTO MENOR Y MEJORAMIENTO DE LAS INSTALACIONES DEL HOSPITAL DE LA NIÑEZ OAXAQUEÑA	Monto Contrato:	$4,999,954.68	Contratista: CONSTRUCTORA CONSTRUCCIÓN CIVIL, ELECTRICA Y DE GAS S.A. DE C.V.
Localidad: SAN BARTOLO COYOTEPEC	Periodo de Contrato:	DEL 16 DE AGOSTO AL 07 DE SEPTIEMBRE DEL 2018	R.F.C. CCC161118HS7
Municipio: SAN BARTOLO COYOTEPEC	Numero de Contrato: CONTRATO DE OBRA PUBLICA 26-HNO-2018	De fecha: 15 DE AGOSTO	Domicilio: AND. FRANCISCO PATIÑO CRUZ # 110 FOVISSSTE, OAXACA DE JUAREZ, OAXACA
Estado: OAXACA	No. De Estimación: 01 UNO FINIQUITO	Fecha de Elaboración: 08 DE SEPTIEMBRE DEL 2018	
	Periodo de Ejecución:	DEL 16 DE AGOSTO AL 07 DE SEPTIEMBRE DEL 2018	
	Recurso:	AEAAA2018 ASIGNACION ORDINARIA PARA INVERSION	Teléfono: 951 688 71 03

CLAVE	CONCEPTO
A	**ÁREAS HOSPITALARIAS**
A10	ACABADOS
38	PINTURA VINILICA A EN MUROS DIFERENTES AREAS HOSPITALARIAS, INCLUYE: LA PREPARACION DE LA SUPERFICIE, APLICACION DE PINTURA CON LAS MANOS NECESARIAS PARA CUBRIR EL AREA, HERRAMIENTA, ANDAMIOS, PROTECCIÓN DE LA SUPERFICIE A CUALQUIER ALTURA.

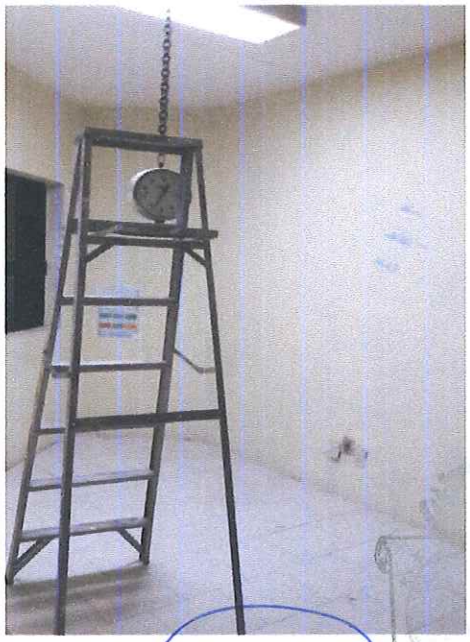

ELABORÓ

CONSTRUCTORA CONSTRUCCIÓN CIVIL, ELÉCTRICA Y DE GAS S.A. DE CV.

ING. ELISEO NEFTALÍ ALTAMIRANO CRUZ

ADMINISTRADOR ÚNICO

REVISÓ

ING. ROBERTA CORTÉS MENDOZA

JEFA DEL DEPARTAMENTO DE MANTENIMIENTO Y SERVICIOS GENERALES

REPORTE FOTOGRAFICO

HOSPITAL DE LA NIÑEZ OAXAQUEÑA

Obra: MANTENIMIENTO MENOR Y MEJORAMIENTO DE LAS INSTALACIONES DEL HOSPITAL DE LA NIÑEZ OAXAQUEÑA	Monto Contrato:	$4,999,954.68	Contratista: CONSTRUCTORA CONSTRUCCIÓN CIVIL, ELECTRICA Y DE GAS S.A. DE C.V.
Localidad: SAN BARTOLO COYOTEPEC	Periodo de Contrato:	DEL 16 DE AGOSTO AL 07 DE SEPTIEMBRE DEL 2018	R.F.C. CCC161118HS7
Municipio: SAN BARTOLO COYOTEPEC	Numero de Contrato: CONTRATO DE OBRA PUBLICA 26-HNO-2018	De fecha: 15 DE AGOSTO	Domicilio: AND. FRANCISCO PATIÑO CRUZ # 110 FOVISSSTE, OAXACA DE JUAREZ, OAXACA
Estado: OAXACA	No. De Estimación: 01 UNO FINIQUITO	Fecha de Elaboración: 08 DE SEPTIEMBRE DEL 2018	Teléfono: 951 688 71 03
	Periodo de Ejecución:	DEL 16 DE AGOSTO AL 07 DE SEPTIEMBRE DEL 2018	
	Recurso:	AEAAA2018 ASIGNACION ORDINARIA PARA INVERSION	

CLAVE	CONCEPTO
A	**ÁREAS HOSPITALARIAS**
A10	ACABADOS
38	PINTURA VINILICA A EN MUROS DIFERENTES AREAS HOSPITALARIAS, INCLUYE: LA PREPARACION DE LA SUPERFICIE, APLICACION DE PINTURA CON LAS MANOS NECESARIAS PARA CUBRIR EL AREA, HERRAMIENTA, ANDAMIOS, PROTECCIÓN DE LA SUPERFICIE A CUALQUIER ALTURA.

ELABORÓ

CONSTRUCTORA CONSTRUCCIÓN CIVIL, ELÉCTRICA Y DE GAS S.A. DE CV.

ING. ELISEO NEFTALÍ ALTAMIRANO CRUZ

ADMINISTRADOR ÚNICO

REVISÓ

ING. ROBERTA CORTÉS MENDOZA

JEFA DEL DEPARTAMENTO DE MANTENIMIENTO Y SERVICIOS GENERALES

REPORTE FOTOGRAFICO

Oaxaca | HNO

HOSPITAL DE LA NIÑEZ OAXAQUEÑA

HOSPITAL DE LA NIÑEZ OAXAQUEÑA

Obra: MANTENIMIENTO MENOR Y MEJORAMIENTO DE LAS INSTALACIONES DEL HOSPITAL DE LA NIÑEZ OAXAQUEÑA	Monto Contrato:	$4,999,954.68	Contratista: CONSTRUCTORA CONSTRUCCIÓN CIVIL, ELECTRICA Y DE GAS S.A. DE C.V.
Localidad: SAN BARTOLO COYOTEPEC	Periodo de Contrato:	DEL 16 DE AGOSTO AL 07 DE SEPTIEMBRE DEL 2018	R.F.C. CCC161118HS7
Municipio: SAN BARTOLO COYOTEPEC	Numero de Contrato: CONTRATO DE OBRA PUBLICA 26-HNO-2018	De fecha: 15 DE AGOSTO	Domicilio: AND. FRANCISCO PATIÑO CRUZ # 110 FOVISSSTE, OAXACA DE JUAREZ, OAXACA
Estado: OAXACA	No. De Estimación: 01 UNO FINIQUITO	Fecha de Elaboración: 08 DE SEPTIEMBRE DEL 2018	Teléfono: 951 688 71 03
	Periodo de Ejecución:	DEL 16 DE AGOSTO AL 07 DE SEPTIEMBRE DEL 2018	
	Recurso:	AEAAA2018 ASIGNACION ORDINARIA PARA INVERSION	

CLAVE	CONCEPTO
A	**ÁREAS HOSPITALARIAS**
A10	ACABADOS
38	PINTURA VINILICA A EN MUROS DIFERENTES AREAS HOSPITALARIAS, INCLUYE: LA PREPARACION DE LA SUPERFICIE, APLICACION DE PINTURA CON LAS MANOS NECESARIAS PARA CUBRIR EL AREA, HERRAMIENTA, ANDAMIOS, PROTECCIÓN DE LA SUPERFICIE A CUALQUIER ALTURA.

ELABORÓ

CONSTRUCTORA CONSTRUCCIÓN CIVIL, ELECTRICA Y DE GAS S.A. DE CV.

ING. ELISEO NEFTALÍ ALTAMIRANO CRUZ

ADMINISTRADOR ÚNICO

REVISÓ

ING. ROBERTA CORTES MENDOZA

JEFA DEL DEPARTAMENTO DE MANTENIMIENTO Y SERVICIOS GENERALES

DE LA NIÑEZ OAXAQUEÑA

REPORTE FOTOGRAFICO

Oaxaca | HNO

HOSPITAL DE LA NIÑEZ OAXAQUEÑA

HOSPITAL DE LA NIÑEZ OAXAQUEÑA

Obra: MANTENIMIENTO MENOR Y MEJORAMIENTO DE LAS INSTALACIONES DEL HOSPITAL DE LA NIÑEZ OAXAQUEÑA	Monto Contrato:	$4,999,954.68	Contratista: CONSTRUCTORA CONSTRUCCIÓN CIVIL, ELECTRICA Y DE GAS S.A. DE C.V.
Localidad: SAN BARTOLO COYOTEPEC	Periodo de Contrato:	DEL 16 DE AGOSTO AL 07 DE SEPTIEMBRE DEL 2018	R.F.C. CCC161118HS7
Municipio: SAN BARTOLO COYOTEPEC	Numero de Contrato: CONTRATO DE OBRA PUBLICA 26-HNO-2018	De fecha: 15 DE AGOSTO	Domicilio: AND. FRANCISCO PATIÑO CRUZ # 110 FOVISSSTE, OAXACA DE JUAREZ, OAXACA
Estado: OAXACA	No. De Estimación: 01 UNO FINIQUITO	Fecha de Elaboración: 08 DE SEPTIEMBRE DEL 2018	Teléfono: 951 688 71 03
	Periodo de Ejecución:	DEL 16 DE AGOSTO AL 07 DE SEPTIEMBRE DEL 2018	
	Recurso:	AEAAA2018 ASIGNACION ORDINARIA PARA INVERSION	

CLAVE	CONCEPTO
A	**ÁREAS HOSPITALARIAS**
A10	ACABADOS
38	PINTURA VINILICA A EN MUROS DIFERENTES AREAS HOSPITALARIAS, INCLUYE: LA PREPARACION DE LA SUPERFICIE, APLICACION DE PINTURA CON LAS MANOS NECESARIAS PARA CUBRIR EL AREA, HERRAMIENTA, ANDAMIOS, PROTECCIÓN DE LA SUPERFICIE A CUALQUIER ALTURA.

ELABORÓ

CONSTRUCTORA CONSTRUCCIÓN CIVIL, ELÉCTRICA Y DE GAS S.A. DE CV.

ING. ELISEO NEFTALÍ ALTAMIRANO CRUZ

ADMINISTRADOR ÚNICO

REVISÓ

ING. ROBERTA CORTÉS MENDOZA

JEFA DEL DEPARTAMENTO DE MANTENIMIENTO Y SERVICIOS GENERALES

HOSPITAL DE LA NIÑEZ OAXAQUEÑA

REPORTE FOTOGRAFICO

Oaxaca | HNO

HOSPITAL DE LA NIÑEZ OAXAQUEÑA

HOSPITAL DE LA NIÑEZ OAXAQUEÑA

Obra: MANTENIMIENTO MENOR Y MEJORAMIENTO DE LAS INSTALACIONES DEL HOSPITAL DE LA NIÑEZ OAXAQUEÑA	Monto Contrato:	$4,999,954.68	Contratista: CONSTRUCTORA CONSTRUCCIÓN CIVIL, ELECTRICA Y DE GAS S.A. DE C.V.
Localidad: SAN BARTOLO COYOTEPEC	Periodo de Contrato:	DEL 16 DE AGOSTO AL 07 DE SEPTIEMBRE DEL 2018	R.F.C. CCC161118HS7
Municipio: SAN BARTOLO COYOTEPEC	Numero de Contrato: CONTRATO DE OBRA PUBLICA 26-HNO-2018	De fecha: 15 DE AGOSTO	Domicilio: AND. FRANCISCO PATIÑO CRUZ # 110 FOVISSSTE, OAXACA DE JUAREZ, OAXACA
Estado: OAXACA	No. De Estimación: 01 UNO FINIQUITO	Fecha de Elaboración: 08 DE SEPTIEMBRE DEL 2018	
	Periodo de Ejecución:	DEL 16 DE AGOSTO AL 07 DE SEPTIEMBRE DEL 2018	
	Recurso:	AEAAA2018 ASIGNACION ORDINARIA PARA INVERSION	Teléfono: 951 688 71 03

CLAVE	CONCEPTO
A	**ÁREAS HOSPITALARIAS**
A10	ACABADOS
38	PINTURA VINILICA A EN MUROS DIFERENTES AREAS HOSPITALARIAS, INCLUYE: LA PREPARACION DE LA SUPERFICIE, APLICACION DE PINTURA CON LAS MANOS NECESARIAS PARA CUBRIR EL AREA, HERRAMIENTA, ANDAMIOS, PROTECCIÓN DE LA SUPERFICIE A CUALQUIER ALTURA.

ELABORÓ

CONSTRUCTORA CONSTRUCCIÓN CIVIL, ELÉCTRICA Y DE GAS S.A. DE CV.

ING. ELISEO NEFTALÍ ALTAMIRANO CRUZ

ADMINISTRADOR ÚNICO

REVISÓ

ING. ROBERTA CORTÉS MENDOZA

JEFA DEL DEPARTAMENTO DE MANTENIMIENTO Y SERVICIOS GENERALES

REPORTE FOTOGRAFICO

Oaxaca JUNTOS CONSTRUIMOS EL CAMBIO | HNO Hospital de la Niñez Oaxaqueña

HOSPITAL DE LA NIÑEZ OAXAQUEÑA

HOSPITAL DE LA NIÑEZ OAXAQUEÑA

Obra: MANTENIMIENTO MENOR Y MEJORAMIENTO DE LAS INSTALACIONES DEL HOSPITAL DE LA NIÑEZ OAXAQUEÑA	Monto Contrato:	$4,999,954.68	Contratista: CONSTRUCTORA CONSTRUCCIÓN CIVIL, ELECTRICA Y DE GAS S.A. DE C.V.
Localidad: SAN BARTOLO COYOTEPEC	Periodo de Contrato:	DEL 16 DE AGOSTO AL 07 DE SEPTIEMBRE DEL 2018	R.F.C. CCC161118HS7
Municipio: SAN BARTOLO COYOTEPEC	Numero de Contrato: CONTRATO DE OBRA PUBLICA 26-HNO-2018	De fecha: 15 DE AGOSTO	Domicilio: AND. FRANCISCO PATIÑO CRUZ # 110 FOVISSSTE, OAXACA DE JUAREZ, OAXACA
Estado: OAXACA	No. De Estimación: 01 UNO FINIQUITO	Fecha de Elaboración: 08 DE SEPTIEMBRE DEL 2018	Teléfono: 951 688 71 03
	Periodo de Ejecución:	DEL 16 DE AGOSTO AL 07 DE SEPTIEMBRE DEL 2018	
	Recurso:	AEAAA2018 ASIGNACION ORDINARIA PARA INVERSION	

CLAVE	CONCEPTO
A	**ÁREAS HOSPITALARIAS**
A10	ACABADOS
38	PINTURA VINILICA A EN MUROS DIFERENTES AREAS HOSPITALARIAS, INCLUYE: LA PREPARACION DE LA SUPERFICIE, APLICACION DE PINTURA CON LAS MANOS NECESARIAS PARA CUBRIR EL AREA, HERRAMIENTA, ANDAMIOS, PROTECCIÓN DE LA SUPERFICIE A CUALQUIER ALTURA.

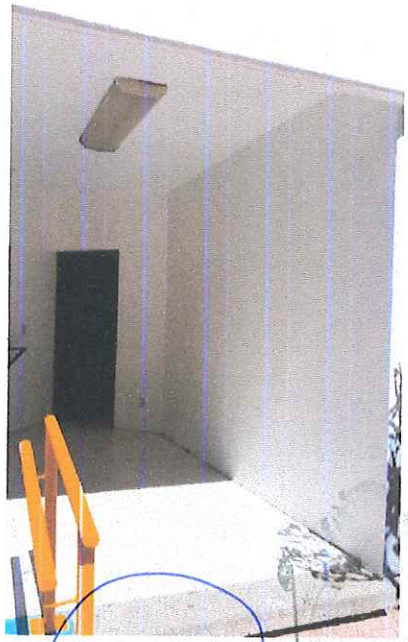

ELABORÓ

CONSTRUCTORA CONSTRUCCIÓN CIVIL, ELÉCTRICA Y DE GAS S.A. DE CV.

ING. ELISEO NEFTALÍ ALTAMIRANO CRUZ

ADMINISTRADOR ÚNICO

REVISÓ

ING. ROBERTA CORTÉS MENDOZA

JEFA DEL DEPARTAMENTO DE MANTENIMIENTO Y SERVICIOS GENERALES

REPORTE FOTOGRAFICO

Oaxaca | HNO

HOSPITAL DE LA NIÑEZ OAXAQUEÑA

HOSPITAL De LA NIÑEZ OAXAQUEÑA

Obra: MANTENIMIENTO MENOR Y MEJORAMIENTO DE LAS INSTALACIONES DEL HOSPITAL DE LA NIÑEZ OAXAQUEÑA	Monto Contrato:	$4,999,954.68	Contratista: CONSTRUCTORA CONSTRUCCIÓN CIVIL, ELECTRICA Y DE GAS S.A. DE C.V.
Localidad: SAN BARTOLO COYOTEPEC	Periodo de Contrato:	DEL 16 DE AGOSTO AL 07 DE SEPTIEMBRE DEL 2018	R.F.C. CCC161118HS7
Municipio: SAN BARTOLO COYOTEPEC	Numero de Contrato: CONTRATO DE OBRA PUBLICA 26-HNO-2018	De fecha: 15 DE AGOSTO	Domicilio: AND. FRANCISCO PATIÑO CRUZ # 110 FOVISSSTE, OAXACA DE JUAREZ, OAXACA
Estado: OAXACA	No. De Estimación: 01 UNO FINIQUITO	Fecha de Elaboración: 08 DE SEPTIEMBRE DEL 2018	Teléfono: 951 688 71 03
	Periodo de Ejecución:	DEL 16 DE AGOSTO AL 07 DE SEPTIEMBRE DEL 2018	
	Recurso:	AEAAA2018 ASIGNACION ORDINARIA PARA INVERSION	

CLAVE	CONCEPTO
A	**ÁREAS HOSPITALARIAS**
A10	ACABADOS
38	PINTURA VINILICA A EN MUROS DIFERENTES AREAS HOSPITALARIAS, INCLUYE: LA PREPARACION DE LA SUPERFICIE, APLICACION DE PINTURA CON LAS MANOS NECESARIAS PARA CUBRIR EL AREA, HERRAMIENTA, ANDAMIOS, PROTECCIÓN DE LA SUPERFICIE A CUALQUIER ALTURA.

ELABORÓ

CONSTRUCTORA CONSTRUCCIÓN CIVIL, ELÉCTRICA Y DE GAS S.A. DE CV.

ING. ELISEO NEFTALÍ ALTAMIRANO CRUZ

ADMINISTRADOR ÚNICO

REVISÓ

ING. ROBERTA CORTÉS MENDOZA

JEFA DEL DEPARTAMENTO DE MANTENIMIENTO Y SERVICIOS GENERALES

DE LA NIÑEZ OAXAQUEÑA

REPORTE FOTOGRAFICO

Oaxaca | HNO

HOSPITAL DE LA NIÑEZ OAXAQUEÑA

HOSPITAL DE LA NIÑEZ OAXAQUEÑA

Obra: MANTENIMIENTO MENOR Y MEJORAMIENTO DE LAS INSTALACIONES DEL HOSPITAL DE LA NIÑEZ OAXAQUEÑA	Monto Contrato:	$4,999,954.68	Contratista: CONSTRUCTORA CONSTRUCCIÓN CIVIL, ELECTRICA Y DE GAS S.A. DE C.V.
Localidad: SAN BARTOLO COYOTEPEC	Periodo de Contrato:	DEL 16 DE AGOSTO AL 07 DE SEPTIEMBRE DEL 2018	R.F.C. CCC161118HS7
Municipio: SAN BARTOLO COYOTEPEC	Numero de Contrato: CONTRATO DE OBRA PUBLICA 26-HNO-2018	De fecha: 15 DE AGOSTO	Domicilio: AND. FRANCISCO PATIÑO CRUZ # 110 FOVISSSTE, OAXACA DE JUAREZ, OAXACA
Estado: OAXACA	No. De Estimación: 01 UNO FINIQUITO	Fecha de Elaboración: 08 DE SEPTIEMBRE DEL 2018	Teléfono: 951 688 71 03
	Periodo de Ejecución:	DEL 16 DE AGOSTO AL 07 DE SEPTIEMBRE DEL 2018	
	Recurso:	AEAAA2018 ASIGNACION ORDINARIA PARA INVERSION	

CLAVE	CONCEPTO
A	**ÁREAS HOSPITALARIAS**
A10	ACABADOS
38	PINTURA VINILICA A EN MUROS DIFERENTES AREAS HOSPITALARIAS, INCLUYE: LA PREPARACION DE LA SUPERFICIE, APLICACION DE PINTURA CON LAS MANOS NECESARIAS PARA CUBRIR EL AREA, HERRAMIENTA, ANDAMIOS, PROTECCIÓN DE LA SUPERFICIE A CUALQUIER ALTURA.

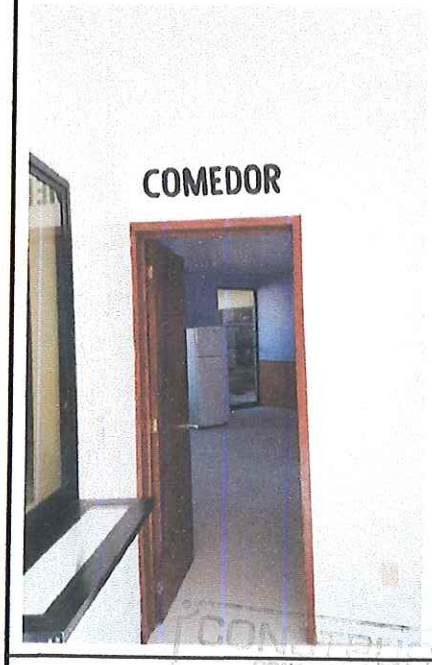

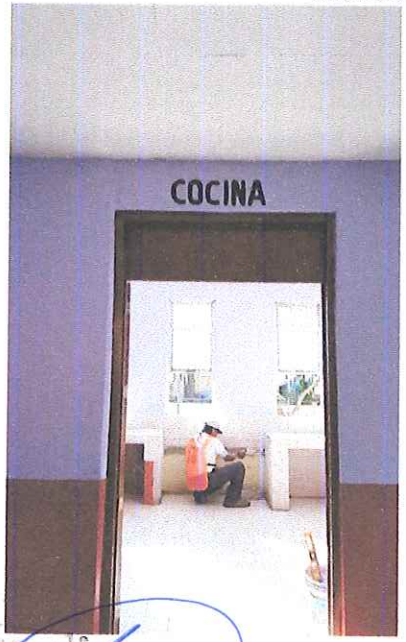

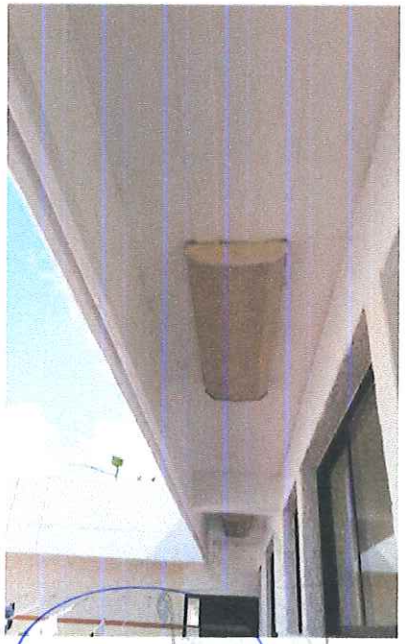

ELABORÓ

CONSTRUCTORA CONSTRUCCIÓN CIVIL, ELÉCTRICA Y DE GAS S.A. DE CV.

ING. ELISEO NEFTALÍ ALTAMIRANO CRUZ

ADMINISTRADOR ÚNICO

REVISÓ

ING. ROBERTA CORTES MENDOZA

JEFA DEL DEPARTAMENTO DE MANTENIMIENTO Y SERVICIOS GENERALES

REPORTE FOTOGRAFICO

Oaxaca | HNO

HOSPITAL DE LA NIÑEZ OAXAQUEÑA

HOSPITAL DE LA NIÑEZ OAXAQUEÑA

Obra: MANTENIMIENTO MENOR Y MEJORAMIENTO DE LAS INSTALACIONES DEL HOSPITAL DE LA NIÑEZ OAXAQUEÑA	Monto Contrato:	$4,999,954.68	Contratista: CONSTRUCTORA CONSTRUCCIÓN CIVIL, ELECTRICA Y DE GAS S.A. DE C.V.
Localidad: SAN BARTOLO COYOTEPEC	Periodo de Contrato:	DEL 16 DE AGOSTO AL 07 DE SEPTIEMBRE DEL 2018	R.F.C. CCC161118HS7
Municipio: SAN BARTOLO COYOTEPEC	Numero de Contrato: CONTRATO DE OBRA PUBLICA 26-HNO-2018	De fecha: 15 DE AGOSTO	Domicilio: AND. FRANCISCO PATIÑO CRUZ # 110 FOVISSSTE, OAXACA DE JUAREZ, OAXACA
Estado: OAXACA	No. De Estimación: 01 UNO FINIQUITO	Fecha de Elaboración: 08 DE SEPTIEMBRE DEL 2018	Teléfono: 951 688 71 03
	Periodo de Ejecución:	DEL 16 DE AGOSTO AL 07 DE SEPTIEMBRE DEL 2018	
	Recurso:	AEAAA2018 ASIGNACION ORDINARIA PARA INVERSION	

CLAVE	CONCEPTO
A	**ÁREAS HOSPITALARIAS**
A10	ACABADOS
38	PINTURA VINILICA A EN MUROS DIFERENTES AREAS HOSPITALARIAS, INCLUYE: LA PREPARACION DE LA SUPERFICIE, APLICACION DE PINTURA CON LAS MANOS NECESARIAS PARA CUBRIR EL AREA, HERRAMIENTA, ANDAMIOS, PROTECCIÓN DE LA SUPERFICIE A CUALQUIER ALTURA.

ELABORÓ

CONSTRUCTORA CONSTRUCCIÓN CIVIL, ELÉCTRICA Y DE GAS S.A. DE CV.

ING. ELISEO NEFTALÍ ALTAMIRANO CRUZ

ADMINISTRADOR ÚNICO

REVISÓ

ING. ROBERTA CORTÉS MENDOZA

JEFA DEL DEPARTAMENTO DE MANTENIMIENTO Y SERVICIOS GENERALES

OAXAQUEÑA

REPORTE FOTOGRAFICO

HOSPITAL DE LA NIÑEZ OAXAQUEÑA

Obra: MANTENIMIENTO MENOR Y MEJORAMIENTO DE LAS INSTALACIONES DEL HOSPITAL DE LA NIÑEZ OAXAQUEÑA	Monto Contrato:	$4,999,954.68	Contratista: CONSTRUCTORA CONSTRUCCIÓN CIVIL, ELECTRICA Y DE GAS S.A. DE C.V.
Localidad: SAN BARTOLO COYOTEPEC	Periodo de Contrato:	DEL 16 DE AGOSTO AL 07 DE SEPTIEMBRE DEL 2018	R.F.C. CCC161118HS7
Municipio: SAN BARTOLO COYOTEPEC	Numero de Contrato:	CONTRATO DE OBRA PUBLICA 26-HNO-2018 De fecha: 15 DE AGOSTO	Domicilio: AND. FRANCISCO PATIÑO CRUZ # 110 FOVISSSTE, OAXACA DE JUAREZ, OAXACA
Estado: OAXACA	No. De Estimación:	01 UNO FINIQUITO Fecha de Elaboración: 08 DE SEPTIEMBRE DEL 2018	Teléfono: 951 688 71 03
	Periodo de Ejecución:	DEL 16 DE AGOSTO AL 07 DE SEPTIEMBRE DEL 2018	
	Recurso:	AEAAA2018 ASIGNACION ORDINARIA PARA INVERSION	

CLAVE	CONCEPTO
A	**ÁREAS HOSPITALARIAS**
A10	ACABADOS
38	PINTURA VINILICA A EN MUROS DIFERENTES AREAS HOSPITALARIAS, INCLUYE: LA PREPARACION DE LA SUPERFICIE, APLICACION DE PINTURA CON LAS MANOS NECESARIAS PARA CUBRIR EL AREA, HERRAMIENTA, ANDAMIOS, PROTECCIÓN DE LA SUPERFICIE A CUALQUIER ALTURA.

ELABORÓ

CONSTRUCTORA CONSTRUCCIÓN CIVIL, ELÉCTRICA Y DE GAS S.A. DE CV.

ING. ELISEO NEFTALÍ ALTAMIRANO CRUZ

ADMINISTRADOR ÚNICO

REVISÓ

ING. ROBERTA CORTÉS MENDOZA

JEFA DEL DEPARTAMENTO DE MANTENIMIENTO Y SERVICIOS GENERALES

OAXAQUEÑA

REPORTE FOTOGRAFICO

HOSPITAL DE LA NIÑEZ OAXAQUEÑA

Obra: MANTENIMIENTO MENOR Y MEJORAMIENTO DE LAS INSTALACIONES DEL HOSPITAL DE LA NIÑEZ OAXAQUEÑA	Monto Contrato:	$4,999,954.68	Contratista: CONSTRUCTORA CONSTRUCCIÓN CIVIL, ELECTRICA Y DE GAS S.A. DE C.V.
Localidad: SAN BARTOLO COYOTEPEC	Periodo de Contrato:	DEL 16 DE AGOSTO AL 07 DE SEPTIEMBRE DEL 2018	R.F.C. CCC161118HS7
Municipio: SAN BARTOLO COYOTEPEC	Numero de Contrato: CONTRATO DE OBRA PUBLICA 26-HNO-2018	De fecha: 15 DE AGOSTO	Domicilio: AND. FRANCISCO PATIÑO CRUZ # 110 FOVISSSTE, OAXACA DE JUAREZ, OAXACA
Estado: OAXACA	No. De Estimación: 01 UNO FINIQUITO	Fecha de Elaboración: 08 DE SEPTIEMBRE DEL 2018	Teléfono: 951 688 71 03
	Periodo de Ejecución:	DEL 16 DE AGOSTO AL 07 DE SEPTIEMBRE DEL 2018	
	Recurso:	AEAAA2018 ASIGNACION ORDINARIA PARA INVERSION	

CLAVE	CONCEPTO
A	**ÁREAS HOSPITALARIAS**
A10	ACABADOS
38	PINTURA VINILICA A EN MUROS DIFERENTES AREAS HOSPITALARIAS, INCLUYE: LA PREPARACION DE LA SUPERFICIE, APLICACION DE PINTURA CON LAS MANOS NECESARIAS PARA CUBRIR EL AREA, HERRAMIENTA, ANDAMIOS, PROTECCIÓN DE LA SUPERFICIE A CUALQUIER ALTURA.

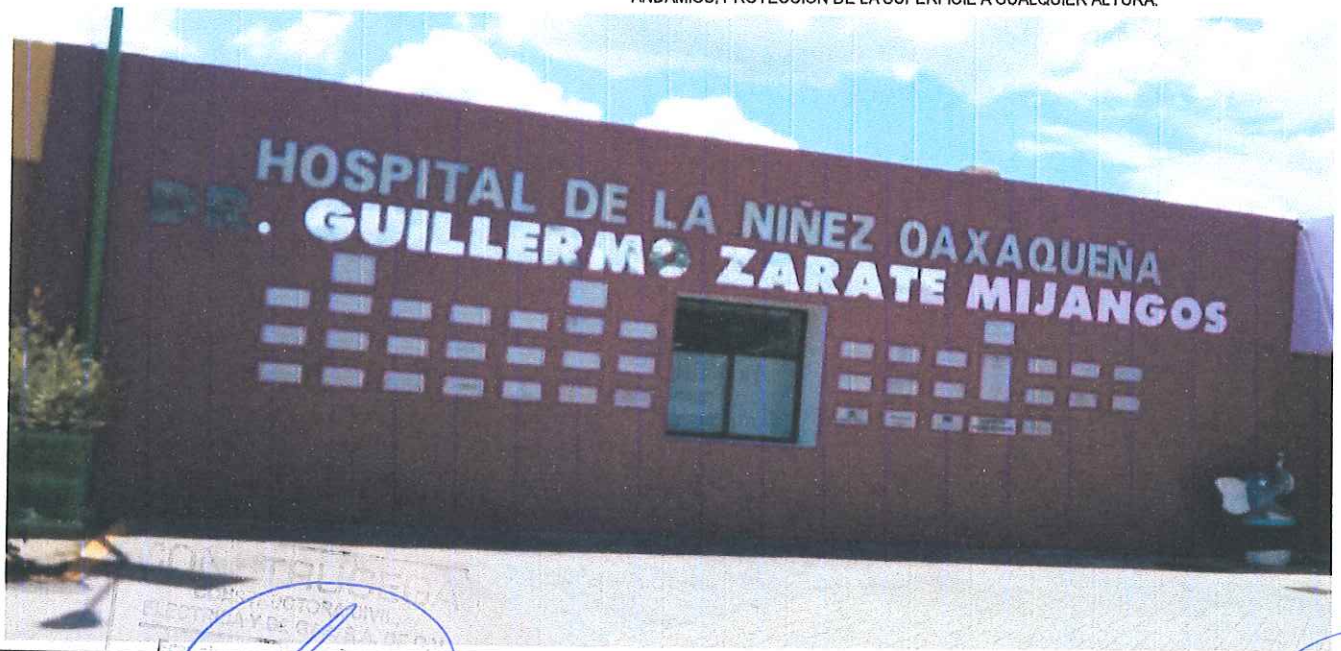

ELABORÓ

CONSTRUCTORA CONSTRUCCIÓN CIVIL, ELÉCTRICA Y DE GAS S.A. DE CV.

ING. ELISEO NEFTALÍ ALTAMIRANO CRUZ

ADMINISTRADOR ÚNICO

REVISÓ

ING. ROBERTA CORTÉS MENDOZA

JEFA DEL DEPARTAMENTO DE MANTENIMIENTO Y SERVICIOS GENERALES

REPORTE FOTOGRAFICO	HOSPITAL DE LA NIÑEZ OAXAQUEÑA	

Obra: MANTENIMIENTO MENOR Y MEJORAMIENTO DE LAS INSTALACIONES DEL HOSPITAL DE LA NIÑEZ OAXAQUEÑA		Monto Contrato:	$4,999,954.68	Contratista:	CONSTRUCTORA CONSTRUCCIÓN CIVIL, ELECTRICA Y DE GAS S.A. DE C.V.
Localidad:	SAN BARTOLO COYOTEPEC	Periodo de Contrato:	DEL 16 DE AGOSTO AL 07 DE SEPTIEMBRE DEL 2018	R.F.C.	CCC161118HS7
Municipio:	SAN BARTOLO COYOTEPEC	Numero de Contrato:	CONTRATO DE OBRA PUBLICA 26-HNO-2018 De fecha: 15 DE AGOSTO	Domicilio:	AND. FRANCISCO PATIÑO CRUZ # 110 FOVISSSTE, OAXACA DE JUAREZ, OAXACA
Estado:	OAXACA	No. De Estimación:	01 UNO FINIQUITO Fecha de Elaboración: 08 DE SEPTIEMBRE DEL 2018	Teléfono:	951 688 71 03
		Periodo de Ejecución:	DEL 16 DE AGOSTO AL 07 DE SEPTIEMBRE DEL 2018		
		Recurso:	AEAAA2018 ASIGNACION ORDINARIA PARA INVERSION		

CLAVE	CONCEPTO
A	**ÁREAS HOSPITALARIAS**
A10	ACABADOS
38	PINTURA VINILICA A EN MUROS DIFERENTES AREAS HOSPITALARIAS, INCLUYE: LA PREPARACION DE LA SUPERFICIE, APLICACION DE PINTURA CON LAS MANOS NECESARIAS PARA CUBRIR EL AREA, HERRAMIENTA, ANDAMIOS, PROTECCIÓN DE LA SUPERFICIE A CUALQUIER ALTURA.

ELABORÓ

CONSTRUCTORA CONSTRUCCIÓN CIVIL, ELÉCTRICA Y DE GAS S.A. DE CV.

ING. ELISEO NEFTALÍ ALTAMIRANO CRUZ

ADMINISTRADOR ÚNICO

REVISÓ

ING. ROBERTA CORTÉS MENDOZA

JEFA DEL DEPARTAMENTO DE MANTENIMIENTO Y SERVICIOS GENERALES

REPORTE FOTOGRAFICO

HOSPITAL DE LA NIÑEZ OAXAQUEÑA

Obra: MANTENIMIENTO MENOR Y MEJORAMIENTO DE LAS INSTALACIONES DEL HOSPITAL DE LA NIÑEZ OAXAQUEÑA	Monto Contrato:	$4,999,954.68	Contratista: CONSTRUCTORA CONSTRUCCIÓN CIVIL, ELECTRICA Y DE GAS S.A. DE C.V.
Localidad: SAN BARTOLO COYOTEPEC	Periodo de Contrato:	DEL 16 DE AGOSTO AL 07 DE SEPTIEMBRE DEL 2018	R.F.C. CCC161118HS7
Municipio: SAN BARTOLO COYOTEPEC	Numero de Contrato: CONTRATO DE OBRA PUBLICA 26-HNO-2018	De fecha: 15 DE AGOSTO	Domicilio: AND. FRANCISCO PATIÑO CRUZ # 110 FOVISSSTE, OAXACA DE JUAREZ, OAXACA
Estado: OAXACA	No. De Estimación: 01 UNO FINIQUITO	Fecha de Elaboración: 08 DE SEPTIEMBRE DEL 2018	Teléfono: 951 688 71 03
	Periodo de Ejecución:	DEL 16 DE AGOSTO AL 07 DE SEPTIEMBRE DEL 2018	
	Recurso:	AEAAA2018 ASIGNACION ORDINARIA PARA INVERSION	

CLAVE	CONCEPTO
A	**ÁREAS HOSPITALARIAS**
A10	ACABADOS
38	PINTURA VINILICA A EN MUROS DIFERENTES AREAS HOSPITALARIAS, INCLUYE: LA PREPARACION DE LA SUPERFICIE, APLICACION DE PINTURA CON LAS MANOS NECESARIAS PARA CUBRIR EL AREA, HERRAMIENTA, ANDAMIOS, PROTECCIÓN DE LA SUPERFICIE A CUALQUIER ALTURA.

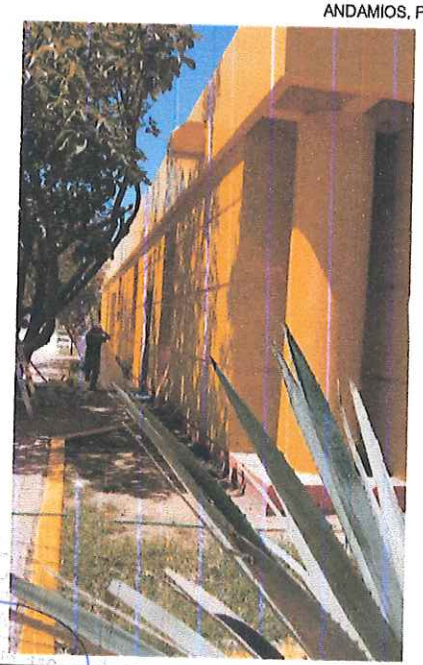

ELABORÓ

CONSTRUCTORA CONSTRUCCIÓN CIVIL, ELÉCTRICA Y DE GAS S.A. DE CV.

ING. ELISEO NEFTALÍ ALTAMIRANO CRUZ

ADMINISTRADOR ÚNICO

REVISÓ

ING. ROBERTA CORTÉS MENDOZA

JEFA DEL DEPARTAMENTO DE MANTENIMIENTO Y SERVICIOS GENERALES